

Οψη Α

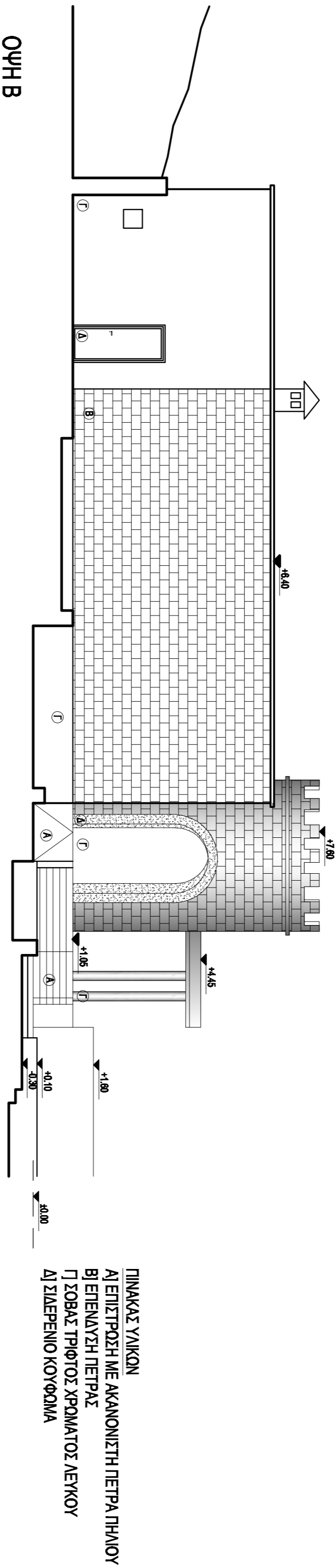

Οψη Β

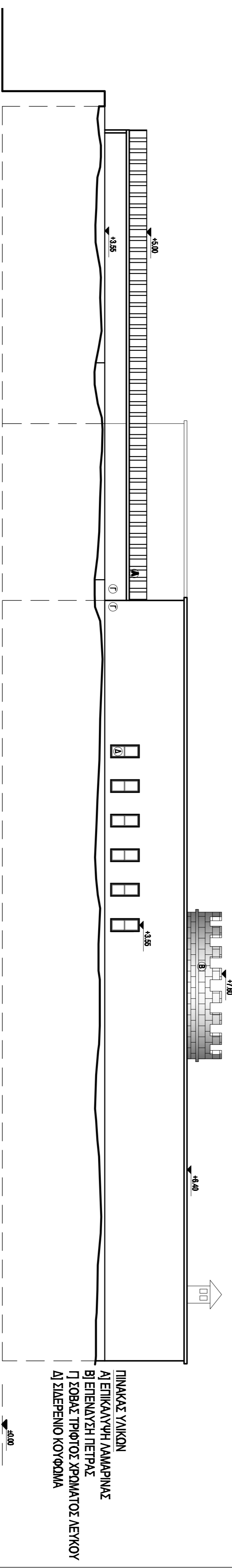

Οψη Γ

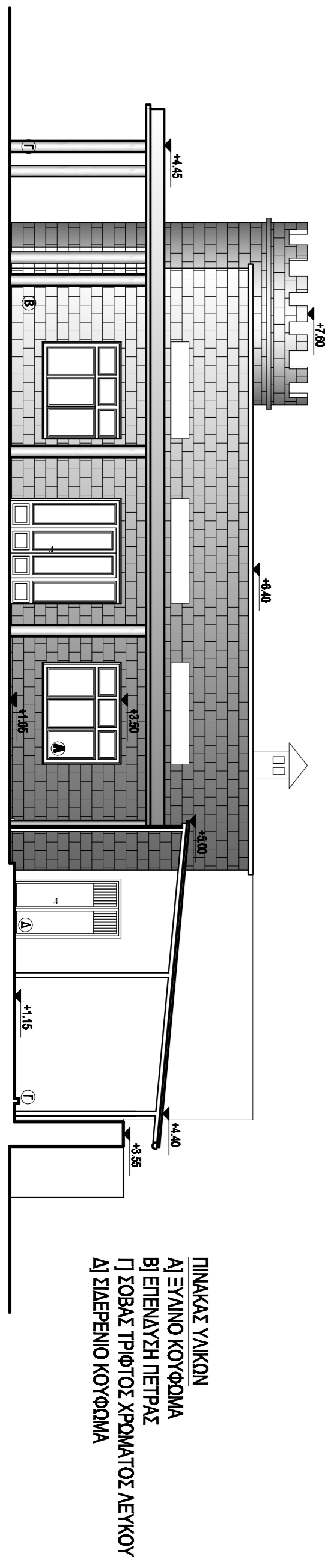

Οψη Δ

ΠΙΝΑΚΑΣ ΥΛΙΚΩΝ
ΑΙ ΕΠΙΣΤΡΩΣΗ ΜΕ ΑΚΑΝΟΝΙΣΤΗ ΠΕΤΡΑ ΠΗΛΙΟΥ
ΒΙ ΕΠΕΝΔΥΣΗ ΠΕΤΡΑΣ
ΤΙ ΣΟΒΑΣ ΤΡΙΦΩΤΟΣ ΧΡΩΜΑΤΟΣ ΛΕΥΚΟΥ
ΑΙ ΣΟΒΑΣ ΑΡΤΙΘΕΙΕΛΑ
ΕΙ ΣΙΔΕΡΕΝΟ ΚΟΥΦΩΜΑ
ΖΙ ΕΥΑΙΝΟ ΚΟΥΦΩΜΑ

ΠΙΝΑΚΑΣ ΥΛΙΚΩΝ
ΑΙ ΕΠΙΣΤΡΩΣΗ ΜΕ ΑΚΑΝΟΝΙΣΤΗ ΠΕΤΡΑ ΠΗΛΙΟΥ
ΒΙ ΕΠΕΝΔΥΣΗ ΠΕΤΡΑΣ
ΤΙ ΣΟΒΑΣ ΤΡΙΦΩΤΟΣ ΧΡΩΜΑΤΟΣ ΛΕΥΚΟΥ
ΑΙ ΣΙΔΕΡΕΝΟ ΚΟΥΦΩΜΑ

ΠΙΝΑΚΑΣ ΥΛΙΚΩΝ
ΑΙ ΕΠΙΚΑΛΥΨΗ ΛΑΜΑΡΙΝΑΣ
ΒΙ ΕΠΕΝΔΥΣΗ ΠΕΤΡΑΣ
ΤΙ ΣΟΒΑΣ ΤΡΙΦΩΤΟΣ ΧΡΩΜΑΤΟΣ ΛΕΥΚΟΥ
ΑΙ ΣΙΔΕΡΕΝΟ ΚΟΥΦΩΜΑ

ΠΙΝΑΚΑΣ ΥΛΙΚΩΝ
ΑΙ ΕΥΑΙΝΟ ΚΟΥΦΩΜΑ
ΒΙ ΕΠΕΝΔΥΣΗ ΠΕΤΡΑΣ
ΤΙ ΣΟΒΑΣ ΤΡΙΦΩΤΟΣ ΧΡΩΜΑΤΟΣ ΛΕΥΚΟΥ
ΑΙ ΣΙΔΕΡΕΝΟ ΚΟΥΦΩΜΑ

ΠΑΝΕΠΙΣΤΗΜΙΟ ΑΤΤΙΚΗΣ
ΣΧΟΛΗ ΜΗΧΑΝΙΚΩΝ
Τμήμα Πολιτικών Μηχανικών
Πρόγραμμα Μεταπτυχιακών Σπουδών
«<< Αρχιτεκτονική και Διοικησιμότητα Αντικείμενα
Ιστορικών Κτιρίων και Στοιχείων (Α.Δ.Ο.Α.Π.) >>»

Δ Ι Π Λ Ο Μ Α Τ Ι Κ Η

ΠΑΝΕΠΙΣΤΗΜΙΟ ΑΤΤΙΚΗΣ
ΣΧΟΛΗ ΜΗΧΑΝΙΚΩΝ
Τμήμα Πολιτικών Μηχανικών
Επιβλέπων Καθηγητής: Δρ. Σωτήρης Νικόλαος
ΚΑΜΑΚΑ : 1 : 100



<<ΕΓΚΛΗΜΑΤΩΡΗΣΗ ΤΟΥ ΑΝΑΨΥΚΤΗΡΙΟΥ ΦΡΟΥΡΙΟΥ ΣΤΟ ΛΟΦΟ ΤΟΥ ΠΡΟΦΗΤΗ ΗΛΙΑ ΣΤΑ ΤΡΙΚΑΛΑ>>

ΘΕΣΗ ΕΡΓΟΥ : ΛΟΦΟΣ ΠΡΟΦΗΤΗ ΗΛΙΑ - ΒΑΡΟΥΣΙ	ΑΡΙΘΜΟΣ ΣΧΕΔΙΟΥ : Α - 2
ΘΕΜΑ ΣΧΕΔΙΟΥ : ΟΜΕΣ ΥΠΑΡΧΟΥΣΑ ΚΑΤΑΣΤΑΣΗ	ΚΑΜΑΚΑ : 1 : 100
Φοιτητής (Α.Δ.Ο.Α.Π) : ΓΑΚΗ ΚΩΝΣΤΑΝΤΙΝΑ του ΙΩΑΝΝΗ	Επιβλέπων Καθηγητής: Δρ. Σωτήρης Νικόλαος

Τα υπεράριθμα σχέδια - Τέχν. Εξέδρες - Προσκήρυξεις παραχωρήθηκαν από τον Δήμο Τρικαλών - Δίωση Τεχνικών Υπηρεσιών, Υποστηρίχθηκε από την κα Γακί Κ.