

ΘΕΣΗ ΕΛΑΙΟΤΡΙΒΕΙΟΥ

ΥΠΟΛΟΓΙΣΜΟΣ ΕΜΒΛΑΔΟΥ ΜΕ ΤΟ ΓΥΠΟ ΤΟΥ ΠΡΟΣΑ					
Τμήμα	Β	Υ	Τ	Εμβαδ	
A1	31,15	19,50	34,70	42,675	301,496
A2	34,70	31,00	16,00	40,85	247,979
			Σύνολο		549,475

ΣΧΕΔΙΟ : **ΤΟΠΟΓΡΑΦΙΚΟ ΔΙΑΓΡΑΜΜΑ**
ΑΡ. ΣΧΕΔΙΟΥ : **A.0** ΚΛΙΜΑΚΑ : **1/200**

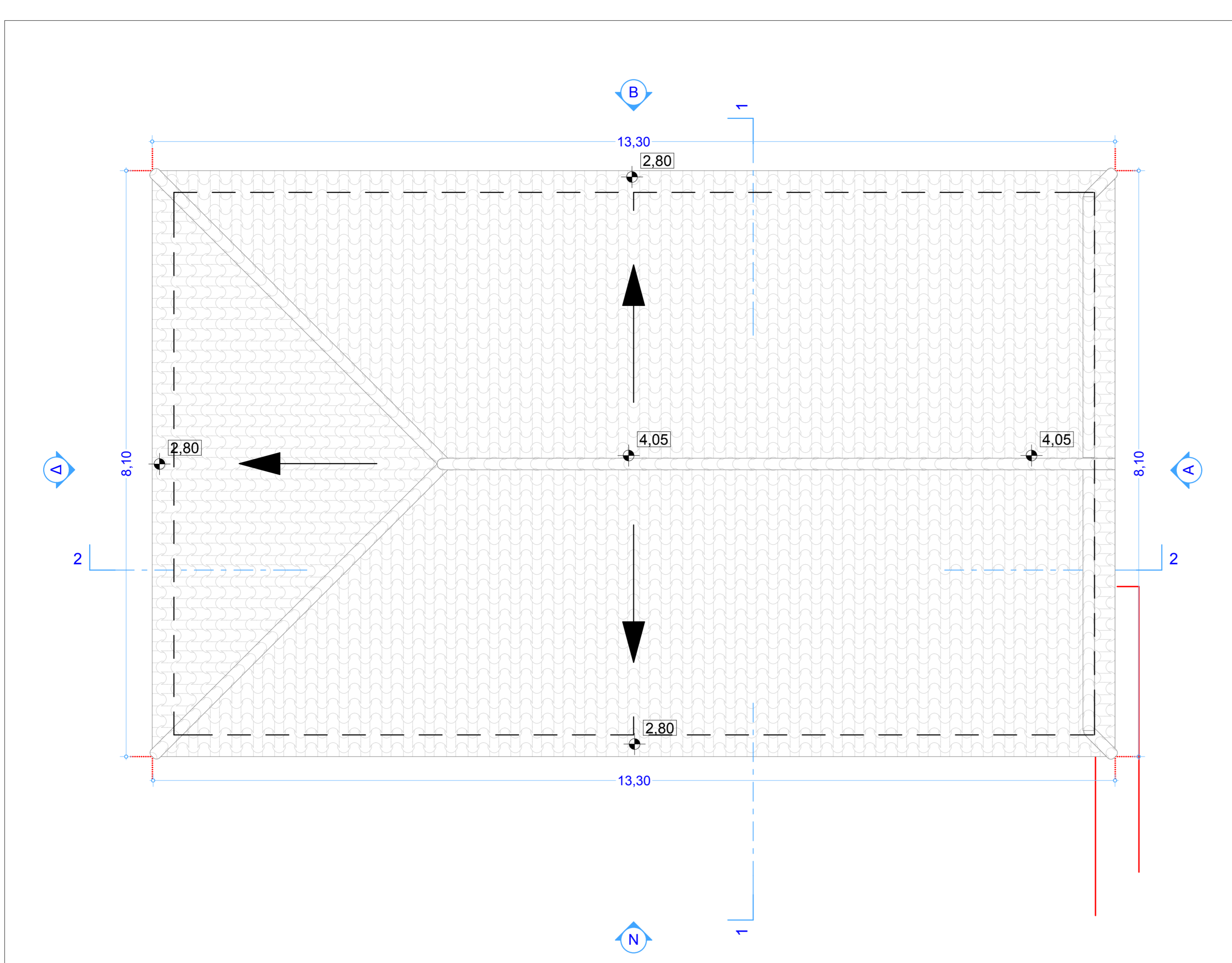

ΣΧΕΔΙΟ : **ΑΠΟΤΥΠΩΣΗ ΣΤΕΓΗΣ**
ΑΡ. ΣΧΕΔΙΟΥ : **A.1** ΚΛΙΜΑΚΑ : **1/75**

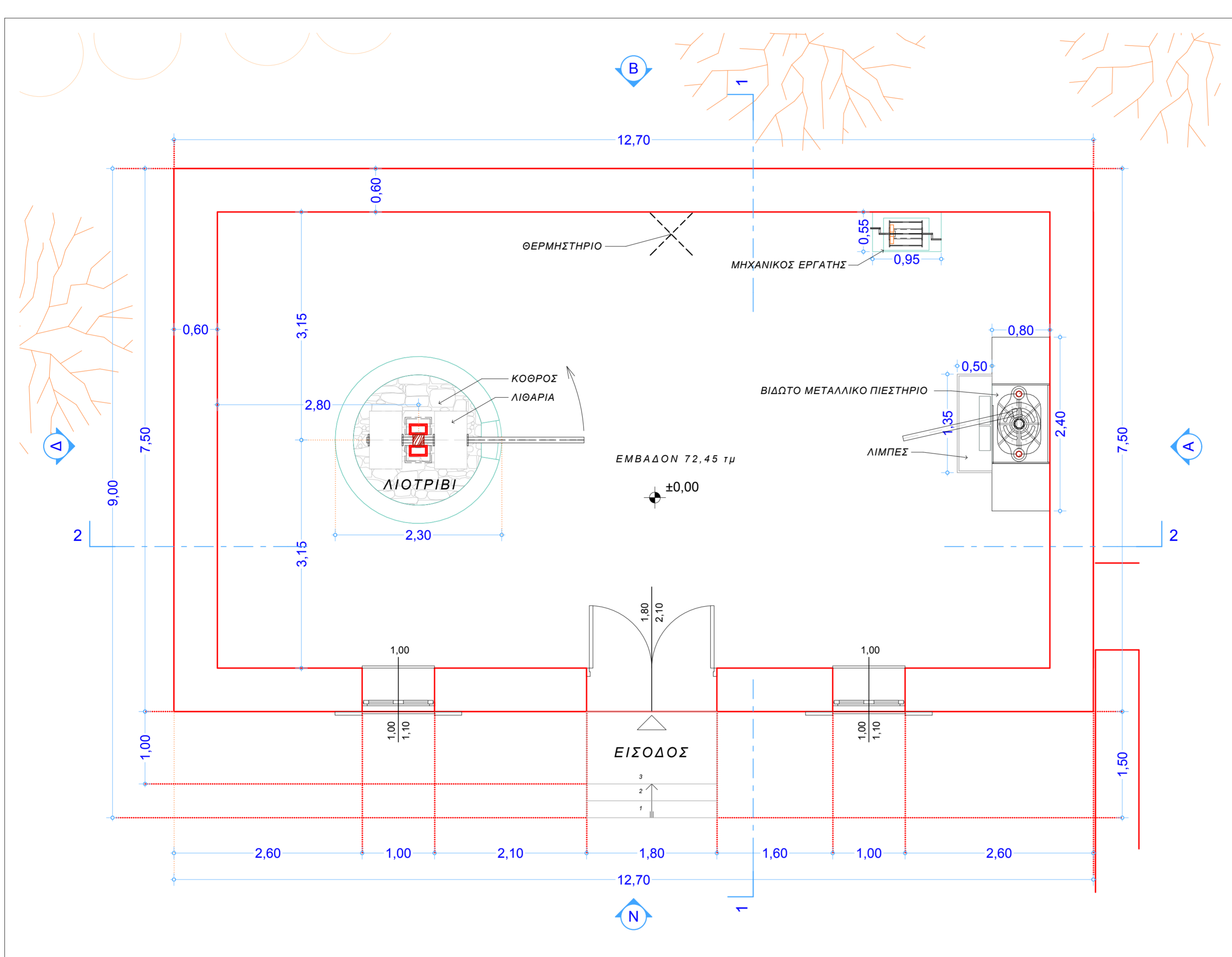

ΣΧΕΔΙΟ : **ΑΠΟΤΥΠΩΣΗ ΚΑΤΩΦΗΣ**
ΑΡ. ΣΧΕΔΙΟΥ : **A.2** ΚΛΙΜΑΚΑ : **1/75**

ΤΕΧΝΟΛΟΓΙΚΟ ΕΚΠΑΙΔΕΥΤΙΚΟ ΙΔΡΥΜΑ ΠΕΙΡΑΙΑ
ΣΧΟΛΗ ΤΕΧΝΟΛΟΓΙΚΩΝ ΕΦΑΡΜΟΓΩΝ
ΤΜΗΜΑ ΠΟΛΙΤΙΚΩΝ ΔΟΜΙΚΩΝ ΕΡΓΩΝ

ΠΤΥΧΙΑΚΗ ΕΡΓΑΣΙΑ

ΘΕΜΑ : ΑΠΟΤΥΠΩΣΗ ΠΑΛΑΙΟΥ ΕΛΑΙΟΤΡΙΒΕΙΟΥ ΣΤΗΝ ΚΥΒΑΡΙΣΣΙΑ ΚΑΙ ΠΡΟΤΑΣΗ ΑΠΟΚΑΤΑΣΤΑΣΗΣ ΚΑΙ ΕΠΑΝΑΧΡΗΣΙΜΟΠΟΙΗΣΗΣ ΤΟΥ ΣΕ ΜΟΥΣΕΙΟ ΕΛΙΑΣ ΚΑΙ ΕΚΘΕΤΗΡΙΟ ΠΑΡΑΘΕΣΙΑΚΩΝ ΠΡΟΪΟΝΤΩΝ

ΕΙΣΗΓΗΤΗΣ ΕΡΓΟΤΗΣ ΚΑΘΗΓΗΤΗΣ : ΜΙΟΥΡΡΠΑΧΑΚΗ ΑΣΠΑΣΙΑ
ΤΣΟΥΚΑΛΑ ΣΤΕΛΛΑ
ΒΙΔΑΛΗ ΙΩάνΝΑ

ΜΕΛΕΤΗΤΗΣ : ΚΥΡΙΑΚΟΠΟΥΛΟΣ ΚΩΝΣΤΑΝΤΙΝΟΣ ΑΜ : 28797 ΕΕ, ΙΕ*
ΣΤΑΣΙΝΟΠΟΥΛΟΣ ΚΩΝΣΤΑΝΤΙΝΟΣ ΑΜ : 29435 ΕΕ, ΙΕ*

ΣΧΕΔΙΟ :

ΑΡ. ΣΧΕΔΙΟΥ : ΚΛΙΜΑΚΑ :

ΗΜΕΡΟΜΗΝΙΑ : **ΣΕΠΤΕΜΒΡΙΟΣ 2010**

ΠΤΥΧΙΑΚΗ ΕΡΓΑΣΙΑ ΕΒΡΙΝΟΥ ΕΣΑΜ 2009-10

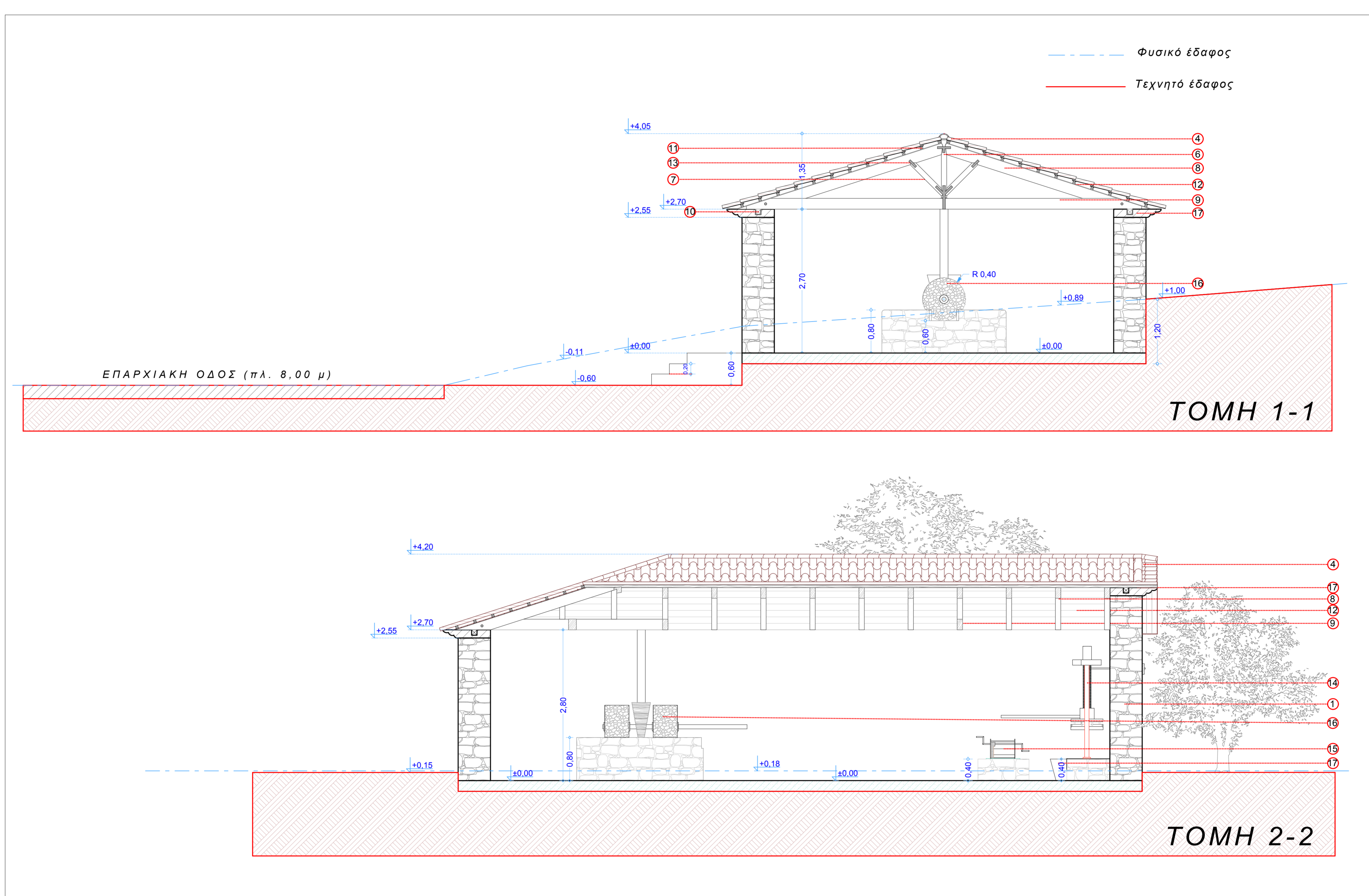

ΣΧΕΔΙΟ : **ΤΟΜΗ 1-1 & 2-2**
ΑΡ. ΣΧΕΔΙΟΥ : **A.3** ΚΛΙΜΑΚΑ : **1/75**

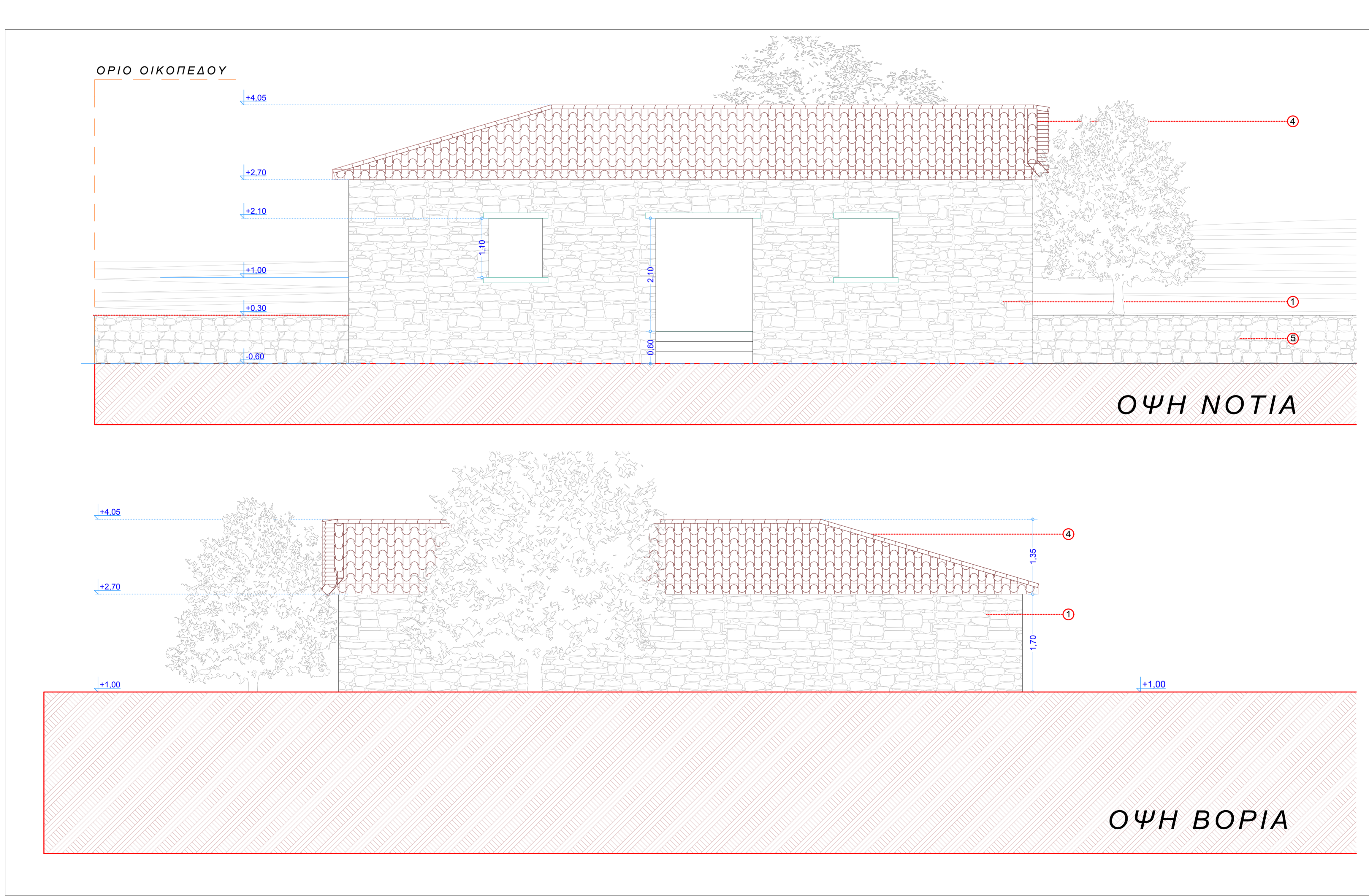

ΣΧΕΔΙΟ : **ΑΠΟΤΥΠΩΣΗ ΟΨΗΣ ΝΟΤΙΑΣ & ΒΟΡΙΑΣ**
ΑΡ. ΣΧΕΔΙΟΥ : **A.4** ΚΛΙΜΑΚΑ : **1/75**

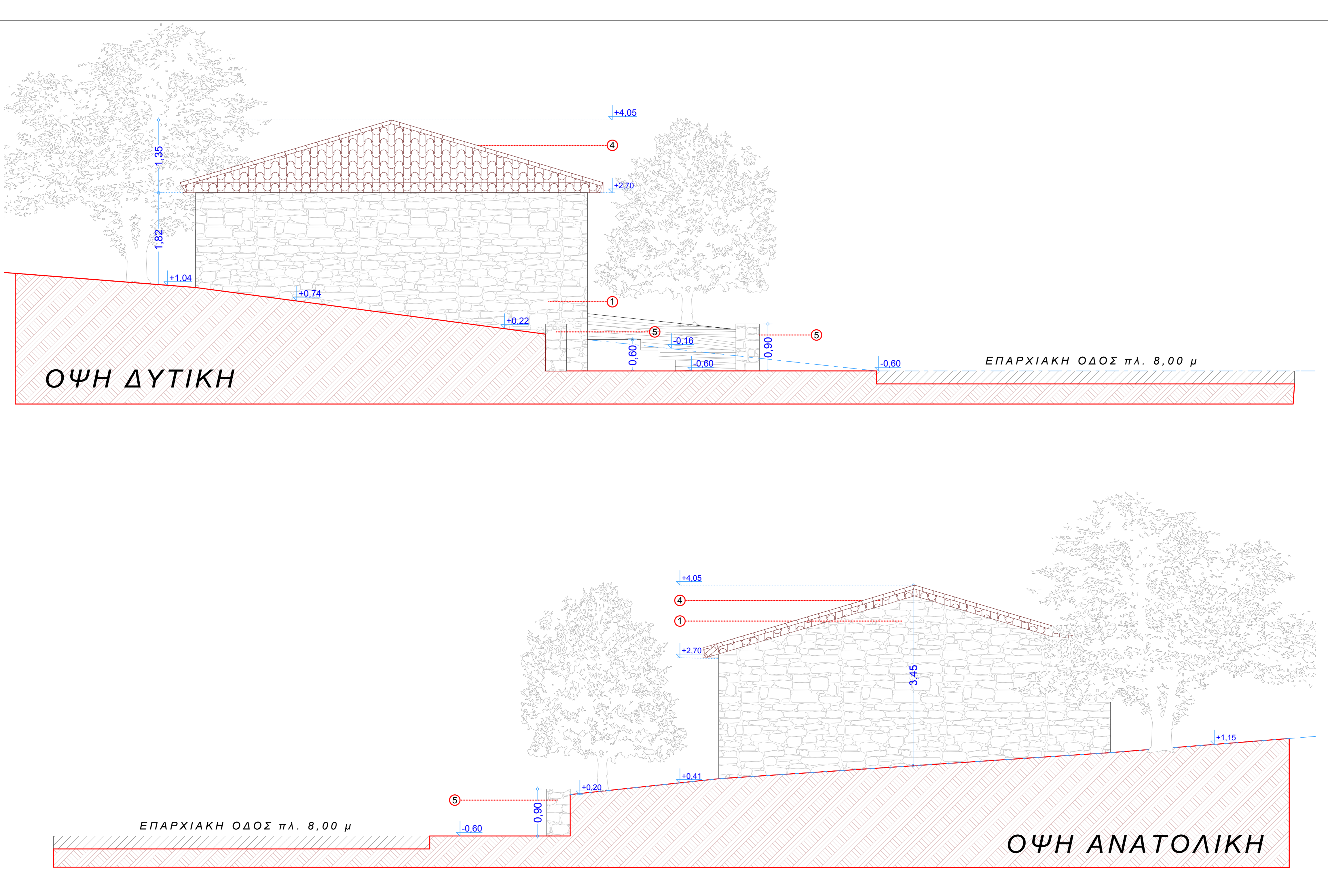

ΣΧΕΔΙΟ : **ΑΠΟΤΥΠΩΣΗ ΟΨΗΣ ΔΥΤΙΚΗΣ & ΑΝΑΤΟΛΙΚΗΣ**