

ΠΤΥΧΙΑΚΗ ΕΡΓΑΣΙΑ	
ΕΡΓΟ : ΑΠΟΤΥΠΩΣΗ ΚΑΙ ΠΡΟΤΑΣΗ ΕΠΑΝΑΧΡΗΣΙΜΟΠΟΙΗΣΗΣ ΤΟΥ ΞΕΝΟΔΟΧΕΙΟΥ ΞΕΝΙΑ. ΙΣΤΟΡΙΚΟ ΚΑΙ Η ΡΥΘΜΟΛΟΓΙΑ ΤΩΝ ΞΕΝΟΔΟΧΕΙΩΝ ΞΕΝΙΑ.	
ΘΕΣΗ : ΓΡΙΜΠΟΒΟ, ΔΗΜΟΥ ΝΑΥΠΑΚΤΟΥ Ο.Τ. 163, 164, 165, 167	
ΤΙΤΛΟΣ ΣΧΕΔΙΟΥ :	ΚΑΤΟΨΗ ΙΣΟΓΕΙΟΥ ΥΠΑΡΧΟΥΣΑ ΚΑΤΑΣΤΑΣΗ
ΦΟΙΤΗΤΕΣ :	ΧΡΟΝΟΛΟΓΙΑ ΜΕΛΕΤΗΣ
ΜΠΕΚΟΥ ΜΑΡΙΑ/ ΑΜ:35253	2009
ΜΠΑΝΙΑ ΚΩΣΤΑΝΤΙΝΑ/ ΑΜ:29880	ΚΛΙΜΑΚΑ: 1:200
	ΑΡΙΘΜΟΣ ΣΧΕΔΙΟΥ
	A1

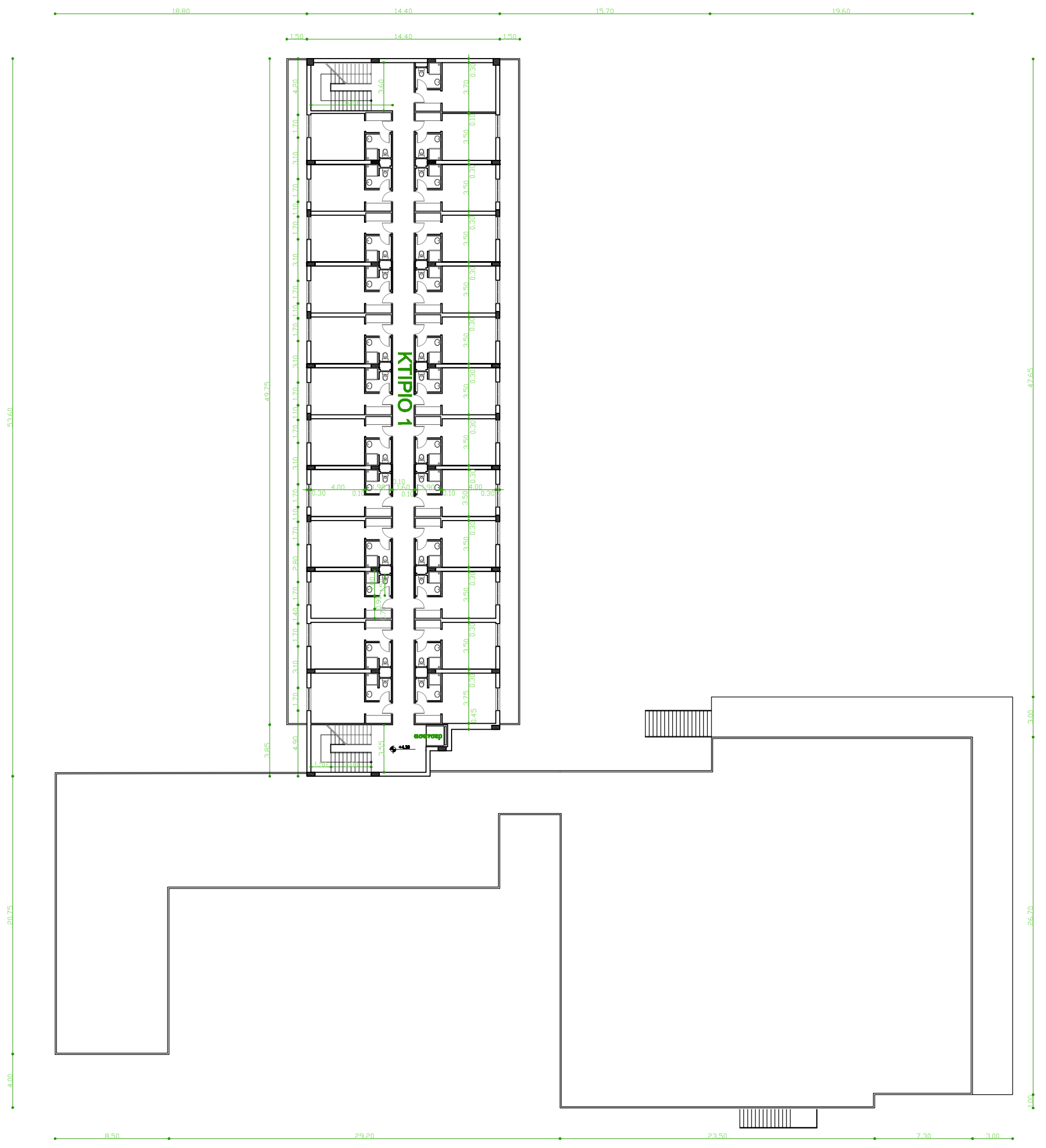

ΠΤΥΧΙΑΚΗ ΕΡΓΑΣΙΑ	
ΕΡΓΟ : ΑΠΟΤΥΠΩΣΗ ΚΑΙ ΠΡΟΤΑΣΗ ΕΠΑΝΑΧΡΗΣΙΜΟΠΟΙΗΣΗΣ ΤΟΥ ΞΕΝΟΔΟΧΕΙΟΥ ΞΕΝΙΑ. ΙΣΤΟΡΙΚΟ ΚΑΙ Η ΡΥΘΜΟΛΟΓΙΑ ΤΩΝ ΞΕΝΟΔΟΧΕΙΩΝ ΞΕΝΙΑ.	
ΘΕΣΗ : ΓΡΙΜΠΟΒΟ, ΔΗΜΟΥ ΝΑΥΠΑΚΤΟΥ Ο.Τ. 163, 164, 165, 167	
ΤΙΤΛΟΣ ΣΧΕΔΙΟΥ :	ΚΑΤΟΥΗ ΟΡΟΦΟΥ ΥΠΑΡΧΟΥΣΑ ΚΑΤΑΣΤΑΣΗ
ΦΟΙΤΗΤΕΣ :	ΧΡΟΝΟΛΟΓΙΑ ΜΕΛΕΤΕΣ
ΜΠΕΚΟΥ ΜΑΡΙΑ/ ΑΜ:35253	2009
ΜΠΑΝΙΑ ΚΩΣΤΑΝΤΙΝΑ/ ΑΜ:29880	ΕΛΙΜΑΚΑ:
	1:200

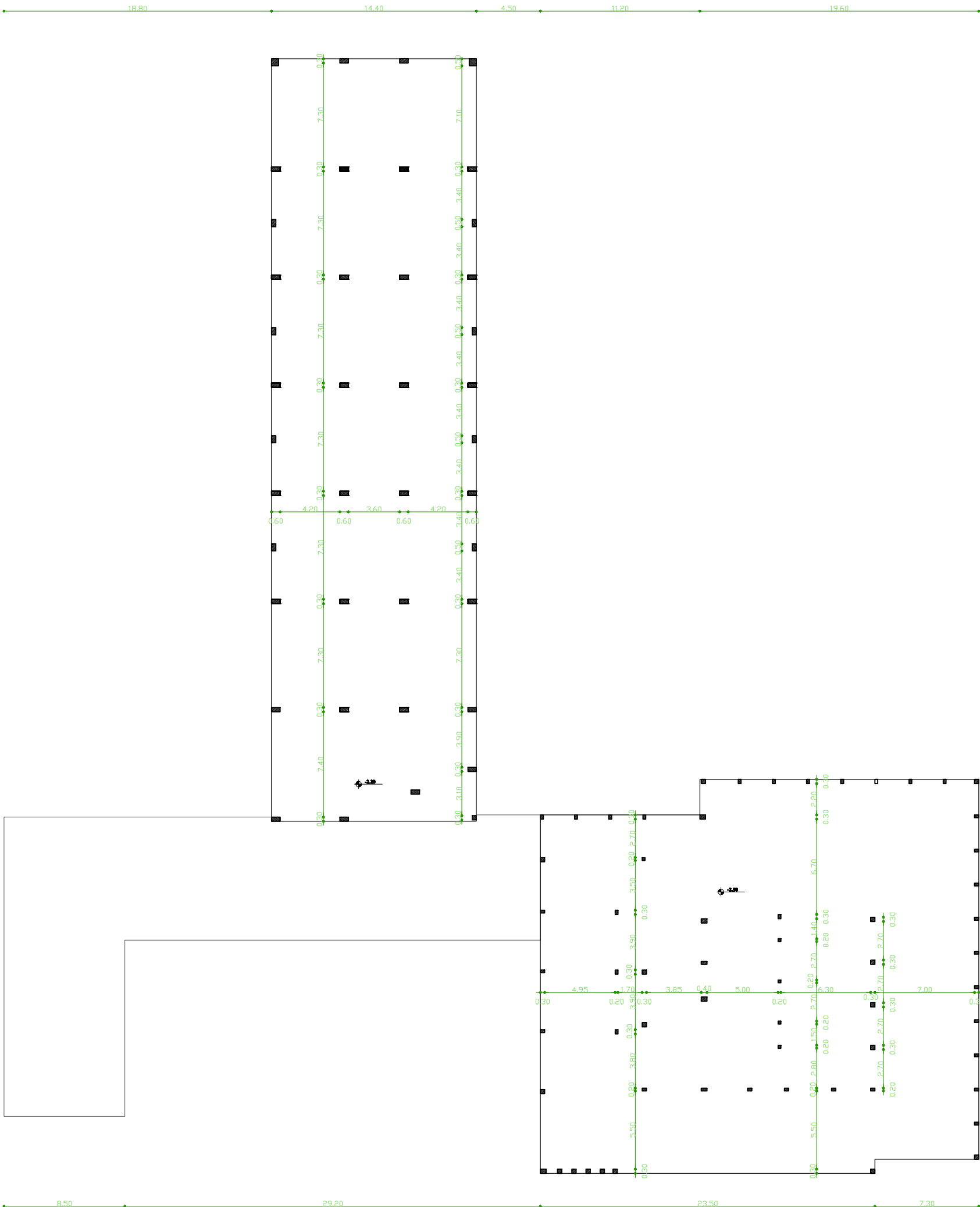

ΠΤΥΧΙΑΚΗ ΕΡΓΑΣΙΑ
ΕΡΓΟ : ΑΠΟΤΥΠΩΣΗ ΚΑΙ ΠΡΟΤΑΣΗ ΕΠΑΝΑΧΡΗΣΙΜΟΠΟΙΗΣΗΣ
ΤΟΥ ΞΕΝΟΔΟΧΕΙΟΥ ΞΕΝΙΑ.
ΙΣΤΟΡΙΚΟ ΚΑΙ Η ΡΥΘΜΟΛΟΓΙΑ ΤΩΝ ΞΕΝΟΔΟΧΕΙΩΝ ΞΕΝΙΑ.

ΘΕΣΗ : ΓΡΙΜΠΟΒΟ, ΔΗΜΟΥ ΝΑΥΠΑΚΤΟΥ
Ο.Τ. 163, 164, 165, 167

ΤΙΤΛΟΣ ΣΧΕΔΙΟΥ : ΚΑΤΟΨΗ ΥΠΟΓΕΙΟΥ
ΥΠΑΡΧΟΥΣΑ ΚΑΤΑΣΤΑΣΗ

ΑΡΙΘΜΟΣ ΣΧΕΔΙΟΥ
A3

ΦΟΙΤΗΤΕΣ :
ΜΠΕΚΟΥ ΜΑΡΙΑ/ ΑΜ:35253
ΜΠΑΝΙΑ ΚΩΣΤΑΝΤΙΝΑ/ ΑΜ:29880

ΧΡΟΝΟΛΟΓΙΑ ΜΕΛΕΤΕΣ
2009

ΚΑΙΜΑΚΑ :
1:200

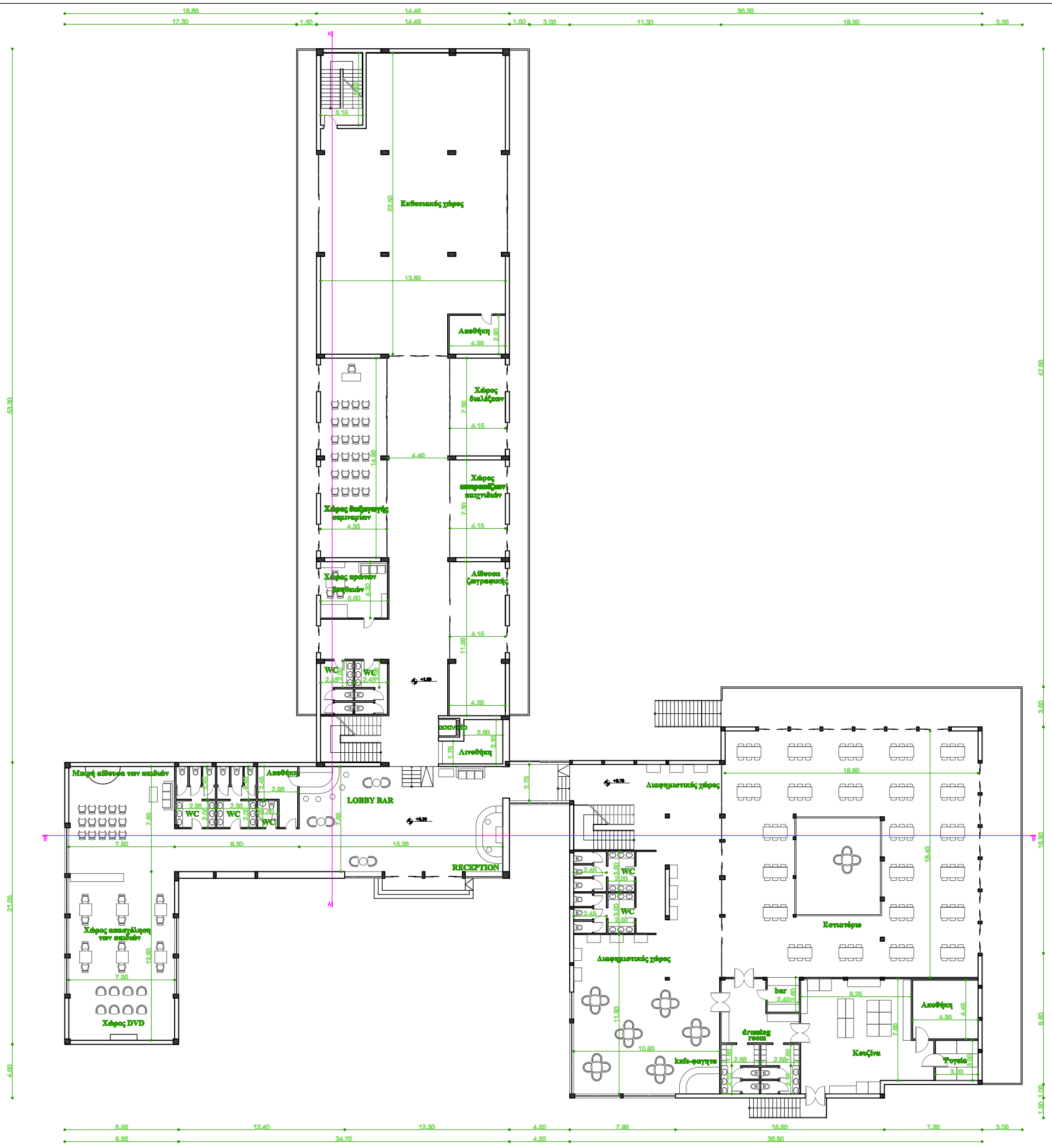

ΠΤΥΧΙΑΚΗ ΕΡΓΑΣΙΑ	
ΕΡΓΟ : ΑΠΟΤΥΠΩΣΗ ΚΑΙ ΠΡΟΤΑΣΗ ΕΠΑΝΑΧΡΗΣΙΜΟΠΟΙΗΣΗΣ ΤΟΥ ΞΕΝΟΔΟΧΕΙΟΥ ΞΕΝΙΑ. ΙΣΤΟΡΙΚΟ ΚΑΙ Η ΡΥΘΜΟΛΟΓΙΑ ΤΩΝ ΞΕΝΟΔΟΧΕΙΩΝ ΞΕΝΙΑ.	
ΘΕΣΗ : ΓΡΙΜΠΟΒΟ, ΔΗΜΟΥ ΝΑΥΠΑΚΤΟΥ Ο.Τ. 163, 164, 165, 167	
ΤΙΤΛΟΣ ΣΧΕΔΙΟΥ :	ΚΑΤΟΨΗ ΙΣΟΓΕΙΟΥ ΠΡΟΤΑΣΗ
ΦΟΙΤΗΤΕΣ :	ΑΡΙΘΜΟΣ ΣΧΕΔΙΟΥ A1.1
ΜΠΕΚΟΥ ΜΑΡΙΑ/ ΑΜ:35253 ΜΠΑΝΙΑ ΚΩΣΤΑΝΤΙΝΑ/ ΑΜ:29880	ΧΡΟΝΟΛΟΓΙΑ ΜΕΛΕΤΕΣ 2009 ΚΑΙΜΑΚΑ: 1:200

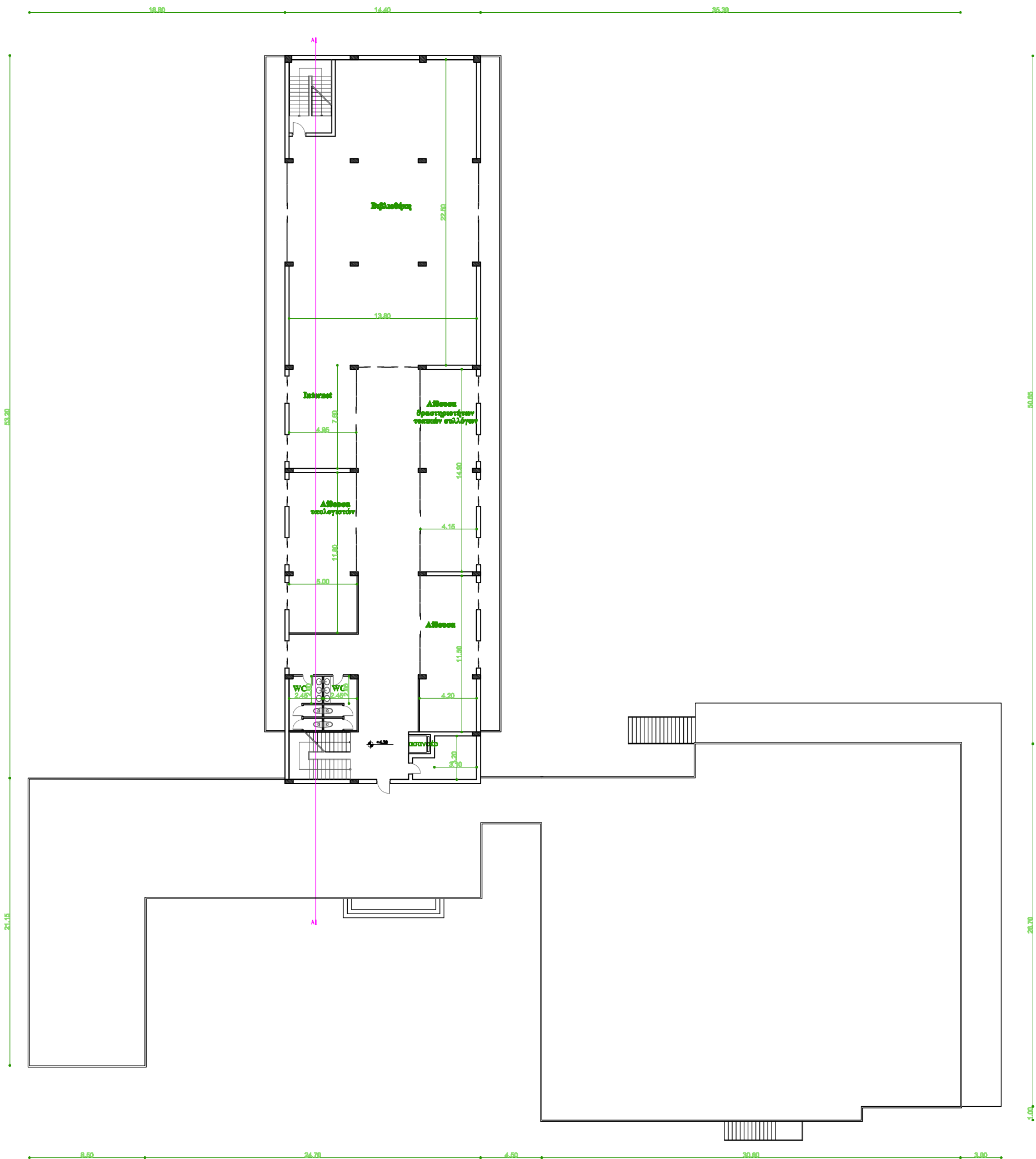

ΠΤΥΧΙΑΚΗ ΕΡΓΑΣΙΑ	
ΕΡΓΟ : ΑΠΟΤΥΠΩΣΗ ΚΑΙ ΠΡΟΤΑΣΗ ΕΠΑΝΑΧΡΗΣΙΜΟΠΟΙΗΣΗΣ ΤΟΥ ΞΕΝΟΔΟΧΕΙΟΥ ΞΕΝΙΑ. ΙΣΤΟΡΙΚΟ ΚΑΙ Η ΡΥΘΜΟΛΟΓΙΑ ΤΩΝ ΞΕΝΟΔΟΧΕΙΩΝ ΞΕΝΙΑ.	
ΘΕΣΗ : ΓΡΙΜΠΟΒΟ, ΔΗΜΟΥ ΝΑΥΠΑΚΤΟΥ Ο.Τ. 163, 164, 165, 167	
ΤΙΤΛΟΣ ΣΧΕΔΙΟΥ :	ΚΑΤΟΥΗ ΟΡΟΦΟΥ ΠΡΟΤΑΣΗ
ΦΟΙΤΗΤΕΣ :	ΑΡΙΘΜΟΣ ΣΧΕΔΙΟΥ A2.1
ΜΠΕΚΟΥ ΜΑΡΙΑ/ ΑΜ:35253	ΧΡΟΝΟΛΟΓΙΑ ΜΕΛΕΤΕΣ 2009
ΜΠΑΝΙΑ ΚΩΣΤΑΝΤΙΝΑ/ ΑΜ:29880	ΚΑΙΜΑΚΑ: 1:200

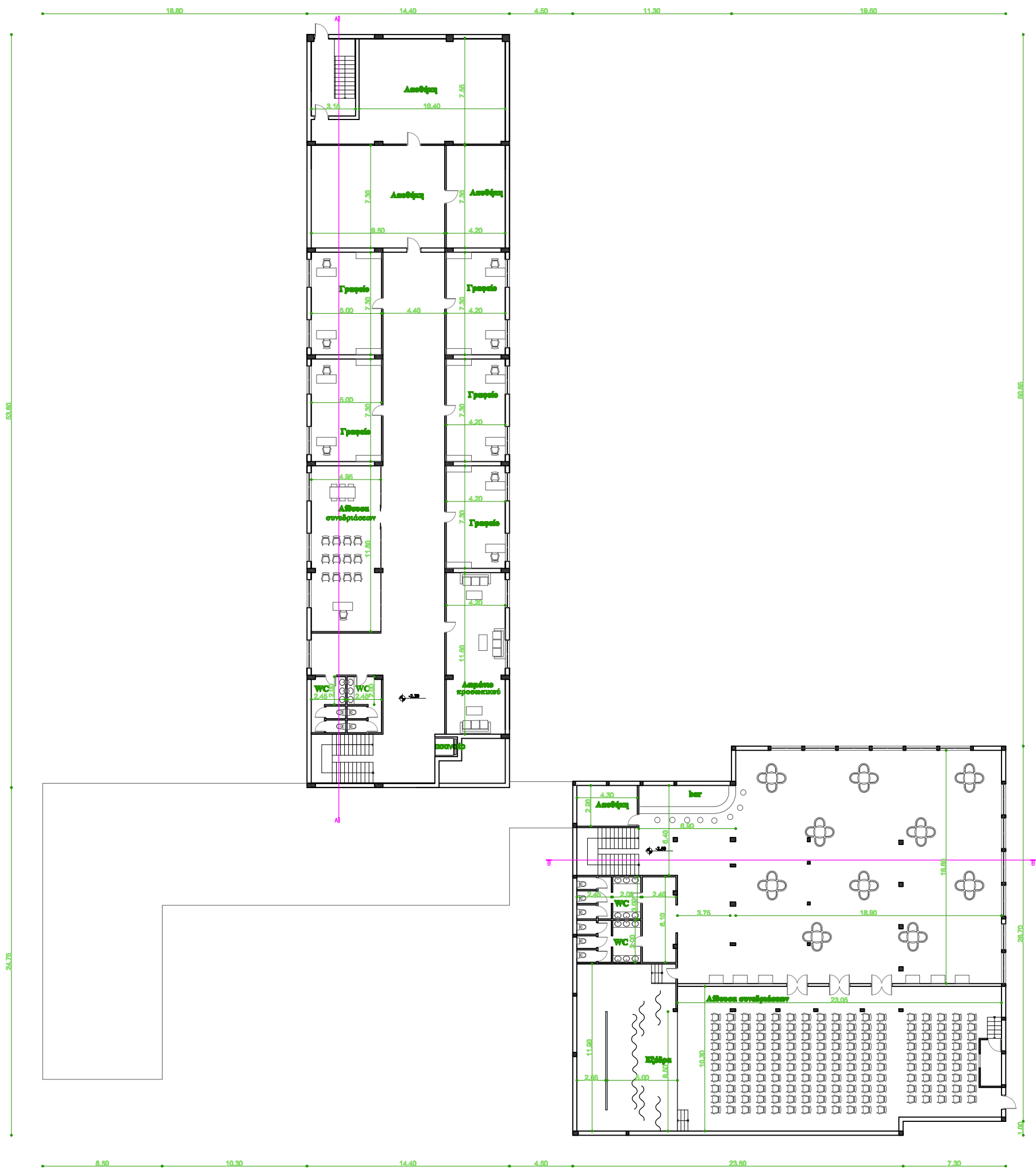

ΠΤΥΧΙΑΚΗ ΕΡΓΑΣΙΑ	
ΕΡΓΟ : ΑΠΟΤΥΠΩΣΗ ΚΑΙ ΠΡΟΤΑΣΗ ΕΠΑΝΑΧΡΗΣΙΜΟΠΟΙΗΣΗΣ ΤΟΥ ΞΕΝΟΔΟΧΕΙΟΥ ΞΕΝΙΑ. ΙΣΤΟΡΙΚΟ ΚΑΙ Η ΡΥΘΜΟΛΟΓΙΑ ΤΩΝ ΞΕΝΟΔΟΧΕΙΩΝ ΞΕΝΙΑ.	
ΘΕΣΗ : ΓΡΙΜΠΟΒΟ, ΔΗΜΟΥ ΝΑΥΠΑΚΤΟΥ Ο.Τ. 163, 164, 165, 167	
ΤΙΤΛΟΣ ΣΧΕΔΙΟΥ :	ΚΑΤΩΤΗ ΥΠΟΓΕΙΟΥ ΠΡΟΤΑΣΗ
ΦΟΙΤΗΤΕΣ :	ΧΡΟΝΟΛΟΓΙΑ ΜΕΛΕΤΕΣ
ΜΠΕΚΟΥ ΜΑΡΙΑ/ ΑΜ:35253 ΜΠΑΝΙΑ ΚΩΣΤΑΝΤΙΝΑ/ ΑΜ:29880	2009
	ΕΚΔΙΟΝΤΑΣ : 1:200
	ΑΡΙΘΜΟΣ ΣΧΕΔΙΟΥ A3.1

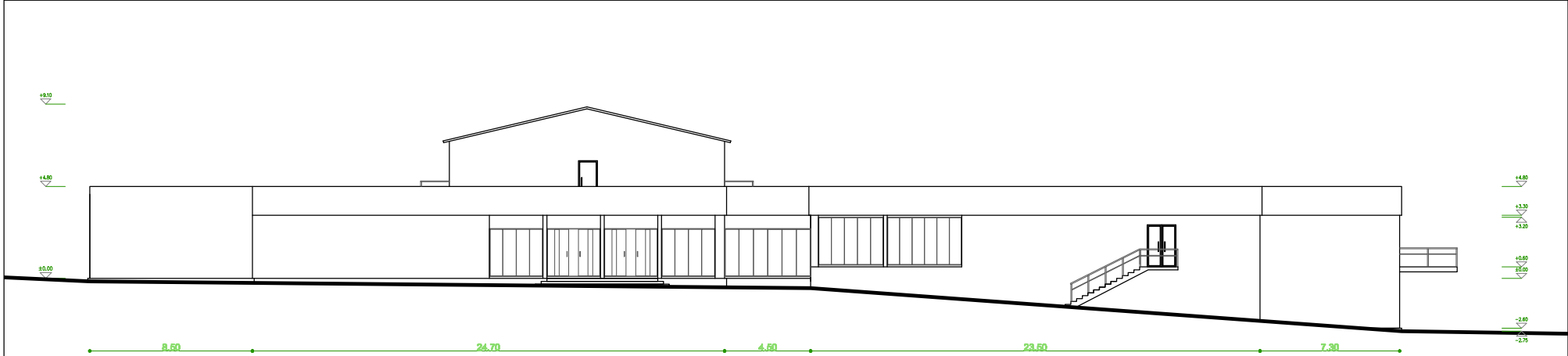

ΔΥΤΙΚΗ ΟΨΗ



ΝΟΤΙΑ ΟΨΗ

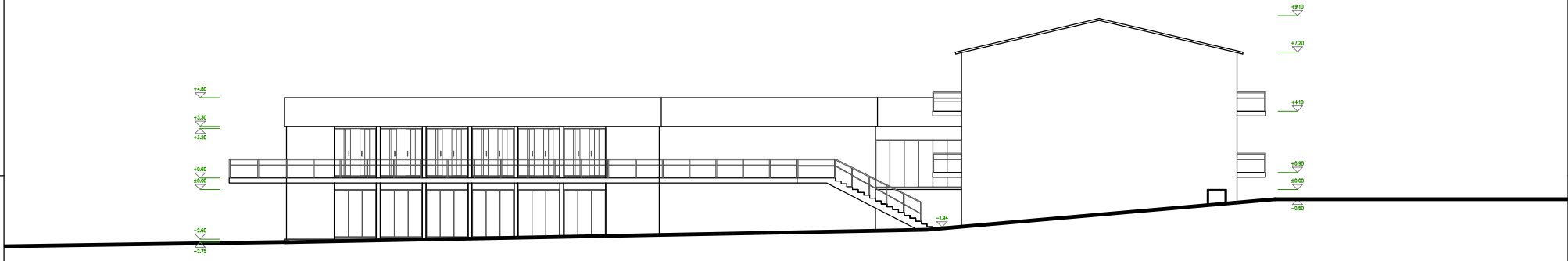

ΑΝΑΤΟΛΙΚΗ ΟΨΗ

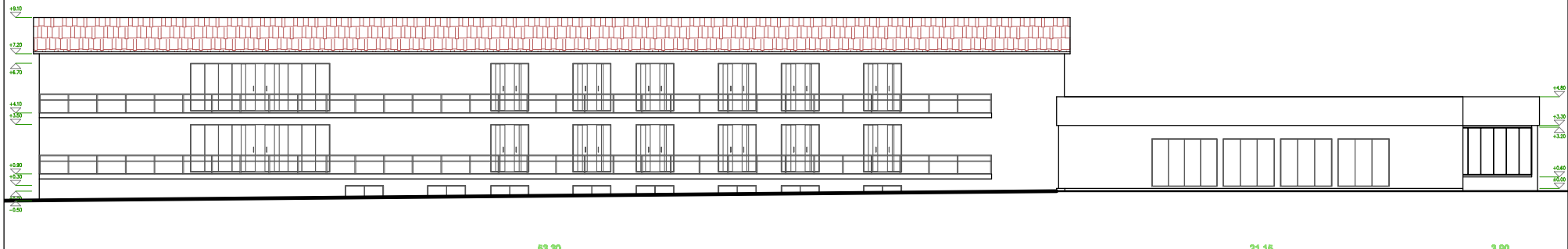

ΒΟΡΕΙΑ ΟΨΗ

ΠΤΥΧΙΑΚΗ ΕΡΓΑΣΙΑ
ΕΡΓΟ : ΑΠΟΤΥΠΩΣΗ ΚΑΙ ΠΡΟΤΑΣΗ ΕΠΑΝΑΧΡΗΣΙΜΟΠΟΙΗΣΗΣ
ΤΟΥ ΞΕΝΟΔΟΧΕΙΟΥ ΞΕΝΙΑ.
ΙΣΤΟΡΙΚΟ ΚΑΙ Η ΡΥΘΜΟΛΟΓΙΑ ΤΩΝ ΞΕΝΟΔΟΧΕΙΩΝ ΞΕΝΙΑ.

ΘΕΣΗ : ΓΡΙΜΠΟΒΟ, ΔΗΜΟΥ ΝΑΥΠΑΚΤΟΥ
Ο.Τ. 163, 164, 165, 167

ΤΙΤΛΟΣ ΣΧΕΔΙΟΥ :	ΟΨΕΙΣ ΠΡΟΤΑΣΗ	ΑΡΙΘΜΟΣ ΣΧΕΔΙΟΥ A5.1
-------------------------	--------------------------	---------------------------------------

ΦΟΙΤΗΤΕΣ :	ΧΡΟΝΟΛΟΓΙΑ ΜΕΛΕΤΕΣ
ΜΠΕΚΟΥ ΜΑΡΙΑ/ ΑΜ:35253	2009
ΜΠΑΝΙΑ ΚΩΣΤΑΝΤΙΝΑ/ ΑΜ:29880	

ΕΛΙΜΑΚΑ :
1:200

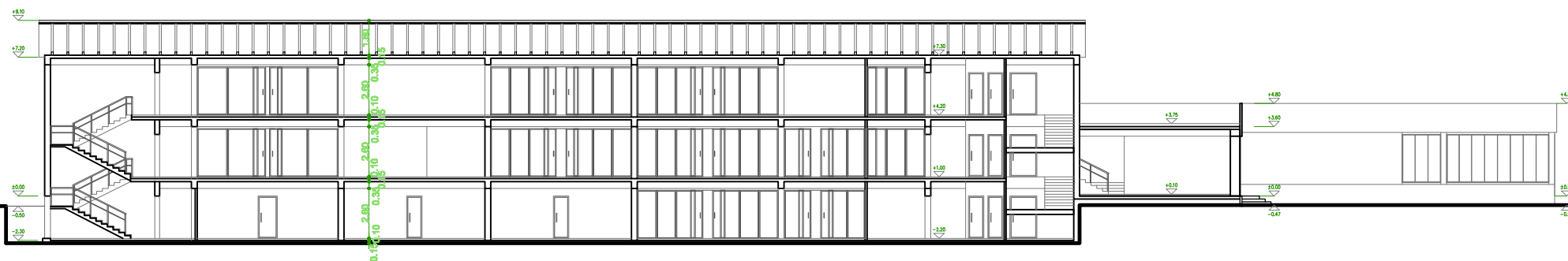

ΤΟΜΗ Α-Α

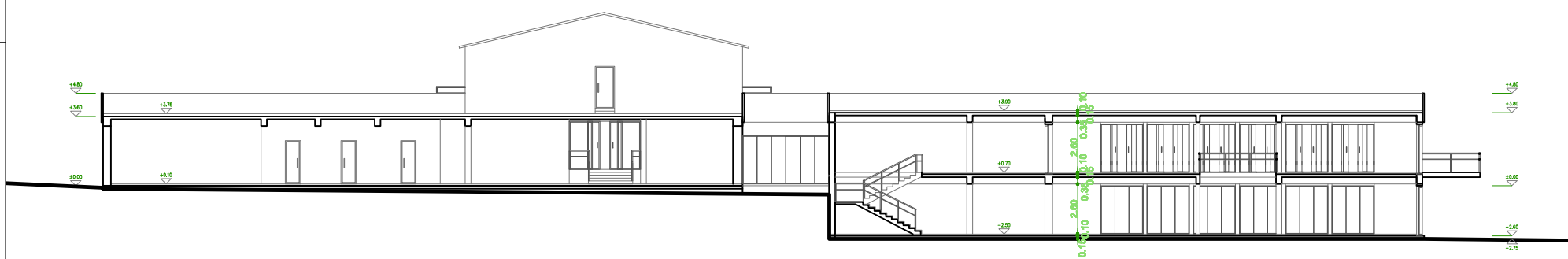

ΤΟΜΗ Β-Β

ΠΤΥΧΙΑΚΗ ΕΡΓΑΣΙΑ	
ΕΡΓΟ : ΑΠΟΤΥΠΩΣΗ ΚΑΙ ΠΡΟΤΑΣΗ ΕΠΑΝΑΧΡΗΣΙΜΟΠΟΙΗΣΗΣ ΤΟΥ ΞΕΝΟΔΟΧΕΙΟΥ ΞΕΝΙΑ. ΙΣΤΟΡΙΚΟ ΚΑΙ Η ΡΥΘΜΟΛΟΓΙΑ ΤΩΝ ΞΕΝΟΔΟΧΕΙΩΝ ΞΕΝΙΑ.	
ΘΕΣΗ : ΓΡΙΜΠΟΒΟ, ΔΗΜΟΥ ΝΑΥΠΑΚΤΟΥ Ο.Τ. 163, 164, 165, 167	
ΤΙΤΛΟΣ ΣΧΕΔΙΟΥ :	ΤΟΜΕΣ Α-Α, Β-Β ΠΡΟΤΑΣΗ
ΦΟΙΤΗΤΕΣ :	ΧΡΟΝΟΛΟΓΙΑ ΜΕΛΕΤΕΣ
ΜΠΕΚΟΥ ΜΑΡΙΑ/ ΑΜ:35253	2009
ΜΠΑΝΙΑ ΚΩΣΤΑΝΤΙΝΑ/ ΑΜ:29880	ΕΛΙΜΑΚΑ :
	1:200

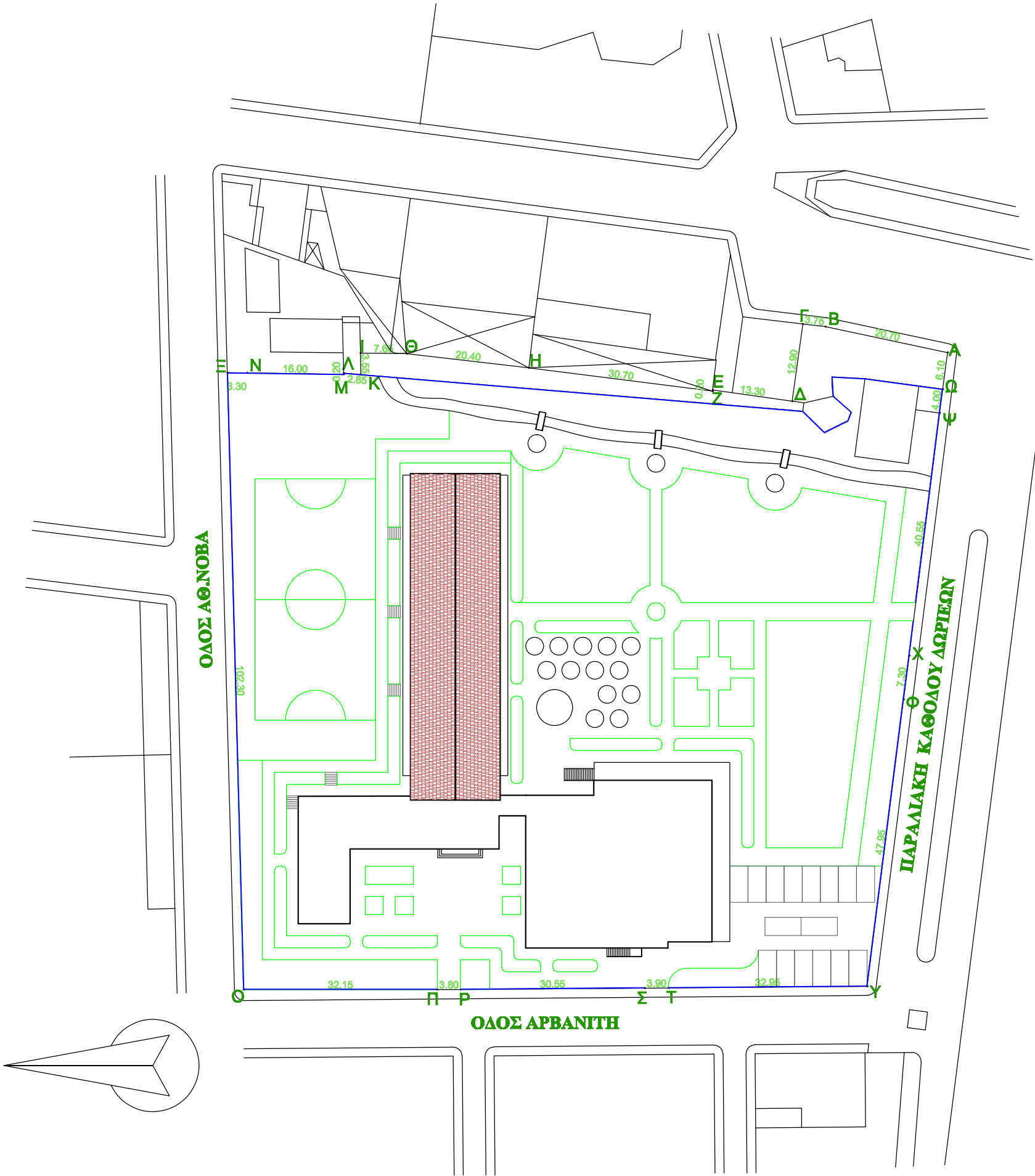

ΠΤΥΧΙΑΚΗ ΕΡΓΑΣΙΑ		
ΕΡΓΟ : ΑΠΟΤΥΠΩΣΗ ΚΑΙ ΠΡΟΤΑΣΗ ΕΠΑΝΑΧΡΗΣΙΜΟΠΟΙΗΣΗΣ ΤΟΥ ΞΕΝΟΔΟΧΕΙΟΥ ΞΕΝΙΑ. ΙΣΤΟΡΙΚΟ ΚΑΙ Η ΡΥΘΜΟΛΟΓΙΑ ΤΩΝ ΞΕΝΟΔΟΧΕΙΩΝ ΞΕΝΙΑ.		
ΘΕΣΗ : ΓΡΙΜΠОВО, ΔΗΜΟΥ ΝΑΥΠΑΚΤΟΥ Ο.Τ. 163, 164, 165, 167		
ΤΙΤΛΟΣ ΣΧΕΔΙΟΥ :	ΤΟΠΟΓΡΑΦΙΚΟ ΠΡΟΤΑΣΗ	ΑΡΙΘΜΟΣ ΣΧΕΔΙΟΥ T1.1
ΦΟΙΤΗΤΕΣ :		ΧΡΟΝΟΛΟΓΙΑ ΜΕΛΕΤΕΣ
ΜΠΕΚΟΥ ΜΑΡΙΑ/ ΑΜ:35253 ΜΠΑΝΙΑ ΚΩΣΤΑΝΤΙΝΑ/ ΑΜ:29880		2009
		ΚΑΙΜΑΚΑ: 1:500