

**ΣΧΟΛΗ ΔΙΟΙΚΗΣΗΣ ΚΑΙ ΤΕΧΝΟΛΟΓΙΑΣ ΤΜΗΜΑ:  
ΛΟΓΙΣΤΙΚΗΣ.**

**ΠΤΥΧΙΑΚΗ ΕΡΓΑΣΙΑ**

**ΛΟΓΙΣΤΙΚΗ ΟΡΓΑΝΩΣΗ ΕΠΙΧΕΙΡΗΣΗΣ APEX IT SOLUTIONS:**

Παροχή λύσεων πληροφορικής, ανάπτυξη ποιοτικών σύγχρονων και διαχρονικών πληροφοριακών συστημάτων.

**ACCOUNTING ORGANIZATION OF COMPANY APEX IT SOLUTIONS:**

Provide the most creative solutions, providing high quality products and services.

ΠΡΟΒΑΤΑ ΜΑΥΡΑ ΜΑΡΙΑ

ΑΜ:12629

ΕΠΙΒΛΕΠΩΝ ΚΑΘΗΓΗΤΗΣ:

ΓΚΟΥΜΑΣ ΣΠΥΡΙΔΩΝ

ΠΕΙΡΑΙΑΣ 2011

# ΠΕΡΙΕΧΟΜΕΝΑ

## ΚΕΦΑΛΑΙΟ ΠΡΩΤΟ (Apex It solutions)

- ΓΝΩΡΙΜΙΑ ΜΕ ΤΗΝ ΕΠΙΧΕΙΡΗΣΗ ΣΕΛ.....1
- ΜΕΤΟΧΙΚΗ ΣΥΝΘΕΣΗ ΣΕΛ.....2
- ΣΤΡΑΤΗΓΙΚΗ ΚΑΙ ΦΙΛΟΣΟΦΙΑ ΣΕΛ.....2-3

## ΚΕΦΑΛΑΙΟ ΔΕΥΤΕΡΟ (προσωπικό)

- ΑΝΘΡΩΠΙΝΟ ΔΥΝΑΜΙΚΟ ΣΕΛ.....4-6

## ΚΕΦΑΛΑΙΟ ΤΡΙΤΟ (προϊόντα/ αποθέματα)

- ΠΡΟΪΟΝΤΑ ΣΕΛ...7-37
- ΑΠΟΘΕΜΑΤΑ ΣΕΛ.....38

## ΚΕΦΑΛΑΙΟ ΤΕΤΑΡΤΟ (Εκροές)

- ΣΥΝΕΡΓΑΤΕΣ – ΠΡΟΜΗΘΕΥΤΕΣ ΣΕΛ..39-40
- ΔΑΠΑΝΕΣ ΣΕΛ.....41

## ΚΕΦΑΛΑΙΟ ΠΕΜΠΤΟ (Εισροές)

- ΠΕΛΑΤΕΣ ΣΕΛ..42-45
- ΔΙΑΔΙΚΑΣΙΑ ΠΩΛΗΣΗΣ ΠΡΟΪΟΝΤΩΝ/ ΕΜΠΟΡΕΥΜΑΤΩΝ ΣΕΛ.....46
- ΠΑΡΟΧΗ ΥΠΗΡΕΣΙΩΝ ΣΕΛ..47-50

## ΚΕΦΑΛΑΙΟ ΕΚΤΟ (διοικητική/ λογιστική οργάνωση)

- ΔΙΟΙΚΗΤΙΚΗ ΟΡΓΑΝΩΣΗ ΣΕΛ..51-52
- ΛΟΓΙΣΤΙΚΗ ΟΡΓΑΝΩΣΗ ΤΗΣ ΕΠΙΧΕΙΡΗΣΗΣ ΣΕΛ...53-55

## ΒΙΒΛΙΟΓΡΑΦΙΑ

## ΠΑΡΑΡΤΗΜΑ





## ΚΕΦΑΛΑΙΟ ΠΡΩΤΟ

### ΕΝΟΤΗΤΑ (1<sup>η</sup>)

#### ΓΝΩΡΙΜΙΑ ΜΕ ΤΗΝ ΕΠΙΧΕΙΡΗΣΗ

Γνωρίζοντας την **Apex IT Solutions** αποκαλύπτεται μια σύγχρονη εταιρεία παροχής ποιοτικών λύσεων πληροφορικής για μεγάλες και μικρομεσαίες επιχειρήσεις όλων των κλάδων στην Ελλάδα και στο εξωτερικό.

Ιδρυθήκαμε το **2002** και εστιάζουμε κυρίως στην προσεγμένη, άμεση και ποιοτική εξυπηρέτηση των πελατών μας. Για αυτό τον λόγο αναπτυσσόμαστε με σταθερούς ρυθμούς, χωρίς υπερβολές. Πιστεύουμε στην ποιότητα, στην συνέπεια και ως εκ τούτου, η ομάδα μας αποτελείται από καταξιωμένους ανθρώπους με σεβασμό στους πελάτες και τους συνεργάτες μας.

Στις ισχυρές βάσεις που έχουμε θέσει για την ποιοτική ανάπτυξή μας, πέρα από την άρτια τεχνογνωσία, εκπαιδευτική και επαγγελματική κατάρτιση των στελεχών μας, υιοθετήσαμε μια σειρά επίλεκτων προϊόντων, λύσεων και υπηρεσιών που αναπτύσσουμε με τα πιο σύγχρονα εργαλεία της αγοράς.

---

## ΚΕΦΑΛΑΙΟ ΠΡΩΤΟ

### ΕΝΟΤΗΤΑ (1<sup>β</sup>)

#### ΜΕΤΟΧΙΚΗ ΣΥΝΘΕΣΗ

Η **Apex IT Solutions** είναι εταιρία περιορισμένης ευθύνης με 3 μετόχους που έχουν ισομερή ποσοστά ιδιοκτησίας.

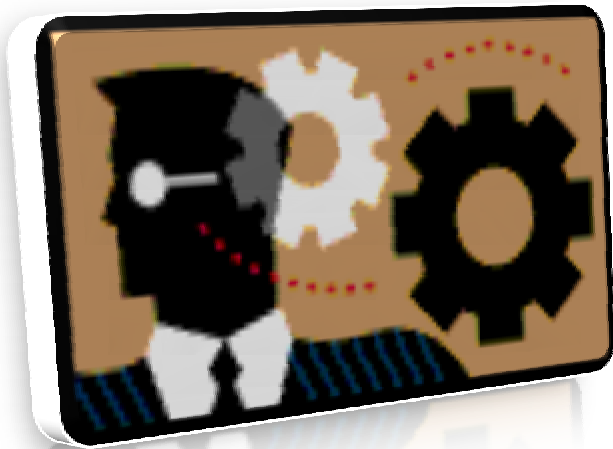

## ΕΝΟΤΗΤΑ (1<sup>η</sup>)

### ΣΤΡΑΤΗΓΙΚΗ ΚΑΙ ΦΙΛΟΣΟΦΙΑ

Στην **Apex IT Solutions** πιστεύουμε ότι κάθε εταιρεία, ανεξαρτήτου μεγέθους και τζίρου, έχει το δικαίωμα στην αξιοποίηση της νέας τεχνολογίας, για αυτό στοχεύουμε στην ανάπτυξη ποιοτικών, σύγχρονων και διαχρονικών πληροφοριακών συστημάτων, που είναι όμως ταυτόχρονα εύχρηστα και προσιτά για κάθε χρήστη.

Σχεδιάζοντας μια λύση, επικεντρωνόμαστε στους ανθρώπους μιας επιχείρησης με στόχο να διευκολύνουμε τις δραστηριότητες και αρμοδιότητές τους ώστε να δώσουμε αξία στην παραγωγικότητά τους.

Η εμπιστοσύνη που δείχνουν οι πελάτες και οι συνεργάτες μας στην **Apex IT Solutions** είναι το δικό μας συμβόλαιο δέσμευσης, ώστε να τους προσφέρουμε τις καλύτερες και δημιουργικότερες λύσεις.

Πρωταρχικός σκοπός, όπως καθορίστηκε από τους ιδρυτές της εταιρείας, είναι η εξέλιξη και η καθιέρωση της στην Ελλάδα και στο εξωτερικό ως ένα σύγχρονο ανθρωποκεντρικό επιχειρηματικό οργανισμό που παρέχει αξιόπιστες υπηρεσίες και ποιοτικά προϊόντα.

Η εμπιστοσύνη που δείχνουν οι πελάτες στην εταιρεία προκύπτει από την τεχνογνωσία, την δημιουργικότητα και την εμπειρία που διαθέτουν οι άνθρωποί μας.

#### **Οι κύριοι στόχοι της Apex IT Solutions επικεντρώνονται στα εξής:**

Στον σχεδιασμό και την ανάπτυξη κορυφαίων προϊόντων λογισμικού.

Στην υλοποίηση έργων με την χρήση ολοκληρωμένων πληροφοριακών συστημάτων Διαχείρισης Επιχειρησιακών Πόρων (**ERP**) για την αύξηση της παραγωγικότητας και την μείωση του κόστους των επιχειρήσεων.

Στην εμπορία αλλά και ολοκληρωμένη υποστήριξη προϊόντων καταξιωμένων Ελληνικών και ξένων οίκων **Software & Hardware**.

Στην εποικοδομητική συνεργασία με τους πελάτες μας για τον σχεδιασμό μιας ολοκληρωμένης στρατηγικής παρουσίας και προβολής της επιχείρησης τους στο διαδίκτυο αλλά και εκσυγχρονισμού των εσωτερικών τους διαδικασιών.

Στην υλοποίηση ή συμμετοχή της εταιρείας σε ερευνητικά και αναπτυξιακά έργα στον τομέα των εφαρμογών διαδικτύου αλλά και των εμπορικών εφαρμογών για κάθετες αγορές για την διεύρυνση της τεχνογνωσίας της.

## ΚΕΦΑΛΑΙΟ ΔΕΥΤΕΡΟ

### ΕΝΟΤΗΤΑ (2<sup>α</sup>)

#### ΑΝΘΡΩΠΙΝΟ ΔΥΝΑΜΙΚΟ

##### Γενική αναφορά

Το ανθρώπινο δυναμικό είναι για την **Apex IT Solutions** το σημαντικότερο χαρακτηριστικό της ποιοτικής θεμελίωσης και ανάπτυξης της. Η ομάδα μας απαρτίζεται από εξειδικευμένα στελέχη και αξιόπιστους συνεργάτες με ολοκληρωμένη εκπαίδευση, μακρόχρονη εμπειρία, ανεπτυγμένη τεχνογνωσία και ήθος.

Στην **Apex IT Solutions** καλύπτουμε όλο το φάσμα των απαιτούμενων ειδικοτήτων όπως είναι **Project Managers**, **ERP Consultants**, Προγραμματιστές, Γραφίστες και **Web designers**, ειδικευμένοι αναλυτές, **Web developers**, **Application developers**, **SQL developers** και **e-commerce experts**.

Οι σύγχρονες επιταγές στην ανάπτυξη λογισμικού τόσο για επιχειρηματικά λογισμικά, με διαδικασίες εξωστρέφειας μέσω **Internet**, όσο καθετοποιημένες λύσεις και ανάπτυξη πληροφοριακών συστημάτων, έχουν διαμορφώσει ένα ευέλικτο και απόλυτα αξιόπιστο σχήμα το οποίο ποικίλει για κάθε έργο αλλά κατά βάση αποτελείται από:

**Project Managers** οι οποίοι με την χρήση πρότυπων Λογικών διαγραμμάτων, διαγραμμάτων **GANTT**, ιεραρχικών διαγραμμάτων **PBS** και **WBS** έχουν κατ' επανάληψη αποδείξει τις ικανότητες τους στην διαχείριση και υλοποίηση έργων ευρείας κλίμακας με τα υψηλότερα ποιοτικά στάνταρ.

**ERP Consultants** με ανάλογη συνεχή εκπαίδευση και επαγγελματική εμπειρία μέσα από το πλήθος έργων που έχει αναλάβει η **Apex IT Solutions**.

**Προγραμματιστές** με ευρεία γνώση των τεχνολογιών **UML**, **OOP**, **.NET (VB.NET, C#.NET)**, **SQL (MSSQL2005)**, **XML**, **SOAP (Web Services)**, **Crystal Reports**, **MSSQL 2005 Reporting & Analysis**, **PL-SQL**, **Oracle**, **HTML (X-HTML)**, **CSS**, **AJAX**, **JavaScript**, **ASP.NET** για τον σχεδιασμό και την υλοποίηση εφαρμογών γραφείου και διαδικτύου (**Web Clients**, **Rich Clients**, **Smart Clients**, **Thin Clients**, **DNN Modules**).

**Γραφίστες και Web Designers**, επαγγελματίες στην χρήση **Adobe Photoshop, Flash** και **Dreamweaver**, που αναλαμβάνουν τον εικαστικό σχεδιασμό έργων για το διαδίκτυο.

Στην **Apex IT Solutions** επενδύουμε στην εκπαίδευση και στην άρτια κατάρτιση του ανθρώπινου δυναμικού μας καθημερινά, ώστε να βρισκόμαστε πάντα μπροστά από τις εξελίξεις και στην αιχμή της τεχνολογίας.

## ΚΕΦΑΛΑΙΟ ΔΕΥΤΕΡΟ

### Ενότητα (2<sup>β</sup>)



### ΑΝΘΡΩΠΙΝΟ ΔΥΝΑΜΙΚΟ ΤΗΣ Apex IT Solutions

Πιο συγκεκριμένα η **Apex IT Solutions** απαρτίζεται από:

- Τον γενικό διευθυντή, εκ του οποίου λαμβάνονται όλες οι αποφάσεις, σχετικά με τον τρόπο λειτουργίας και διοίκησης της εταιρίας.
- Τον διευθυντή πωλήσεων και στρατηγικής, ο οποίος είναι υπεύθυνος για ότι αφορά την προώθηση και πώληση των προϊόντων.
- Τον διευθυντή τεχνολογίας, ο οποίος είναι υπεύθυνος για ότι αφορά την διαχείριση των πόρων και την καθοδήση μιας ομάδας για την επίτευξη κάποιου τεχνικού έργου.
- Το τεχνικό τμήμα, μέσω του οποίου παρέχονται συμβουλευτικές υπηρεσίες και αφορούν κυρίως στα αρχικά στάδια ανάπτυξης ενός έργου, την βοήθεια των πελατών μας να προσδιορίσουν με σαφήνεια τα ζητούμενα του έργου που θέλουν να υλοποιήσουν μέσα από άρτιες μεθόδους ανάλυσης και προσδιορισμού, συντάσσοντας ολοκληρωμένα **RFP**.

Καθώς και την ανάλυση τον σχεδιασμό και την παραμετροποίηση προγραμμάτων **ERP** και **web**.

- Την γραμματειακή υποστήριξη



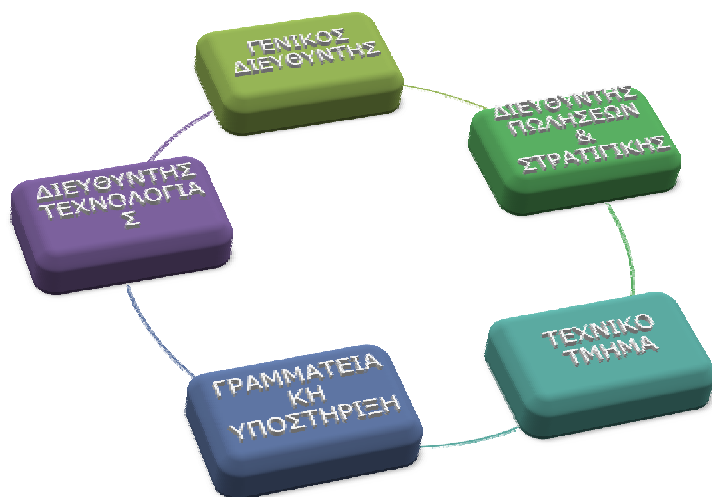

---

ΣΧΕΤΙΚΟ ΟΡΓΑΝΟΓΡΑΜΜΑ ΕΠΙΧΕΙΡΗΣΗΣ

## ΚΕΦΑΛΑΙΟ ΤΡΙΤΟ

### ΕΝΟΤΗΤΑ (3<sup>α</sup>)

#### ΠΡΟΪΟΝΤ

Η άρτια τεχνογνωσία των στελεχών μας, σε συνδυασμό με την μακρόχρονη εμπειρία μας στον χώρο της πληροφορικής, έχει συμβάλει ουσιαστικά στην δημιουργία και επιλογή μιας σειράς προϊόντων πληροφορικής που ικανοποιούν τις ανάγκες μιας σύγχρονης επιχείρησης. Οι παρεχόμενες λύσεις της **Apex IT Solutions**, προσφέρουν ολοκληρωμένη κάλυψη σε κάθε είδους επιχείρηση.

Τα προϊόντα της **Apex IT Solutions** και των συνεργατών της ποικίλλουν από απλές εμπορολογιστικές εφαρμογές, συστήματα διαχείρισης επιχειρησιακών πόρων [ERP] και πελατειακών σχέσεων [CRM], σε χρηστικά προγράμματα μισθοδοσίας, εύστροφα προγράμματα παραγγελειοληψίας και πρακτικές εφαρμογές διαδικτύου.

Η εταιρεία μας, με σημαντικές επενδύσεις στο χώρο της τεχνολογίας του **Internet** και βάσει του καινοτομικού χαρακτήρα που την διακρίνει, είναι από τις πρώτες εταιρείες που προσέφερε ολοκληρωμένες λύσεις ηλεκτρονικού εμπορίου, **e-commerce**, και **e-portal** στην Ελληνική αγορά.



**APEX SOLUTIONS**  
DESIGN & DEVELOPMENT VISIONS

1. **Content Management Solutions**
2. **zOrder (zet.gr)** [σύστημα παραγγελειοληψίας]
3. **CommerceEnable.gr** [e-commerce solutions]
4. **theHUB.gr** [hosting solutions]
5. **ShopNow.gr** [κόμβος e-shops]
6. **hellasportal.gr** [τουριστικό portal]
7. **ApexDVR-2005** [σύστημα καταραφής/παρακολούθησης]
8. **ShopOnline.gr** [e-shop]
9. **TheStore.gr** [e-commerce Mall]

ΕΜΠΟΡΙΚΕΣ ΕΦΑΡΜΟΓΕΣ  
ΣΥΝΕΡΓΑΤΩΝ:



1. Business [Value, Plus, Unit]
2. Extra (Μισθοδοσία, CRM Λογιστών, Έσοδα-Έξοδα, Γενική Λογιστική, Λογιστική Διαχείριση, Tax System, Praxis)



Η εταιρική ιστοσελίδα είναι πλέον ένα πολύ ισχυρό μέσο ενημέρωσης και επικοινωνίας για κάθε εταιρεία. Ο σκληρός ανταγωνισμός μεταξύ των εταιρειών στην αγορά προϋποθέτει πλέον άμεση ανταπόκριση στις απαιτήσεις των πελατών / καταναλωτών τους.

Ως εκ τούτου, στην **Apex IT Solutions** σχεδιάσαμε και υλοποιήσαμε το **CMS [Content Management System]**, ένα ολοκληρωμένο εργαλείο σχεδιασμού και διαχείρισης ενός σύγχρονου δικτυακού τόπου, που δίνει την δυνατότητα σε κάθε επιχειρηματία να δημιουργήσει και να ενημερώνει την δική του μοναδική δυναμική ιστοσελίδα, χωρίς να χρειάζεται γνώσεις προγραμματισμού και κώδικα, άμεσα και αποτελεσματικά.

**Βασικά Χαρακτηριστικά**

1. Business Suite
2. Expert
3. CRM



1. Business
2. Prime
3. Orizontes
4. Singular Enterprise
5. Singular Enterprise 4U



Real Dimension Soft s.a.

1. Cormos CRM

- Άμεση ενημέρωση του περιεχομένου της εταιρικής σας ιστοσελίδας με νέα προϊόντα, δελτία τύπου, και ότι άλλο θέλετε να αλλάξετε / προσθέσετε, μέσω αυτοματοποιημένων φορμών που μπορούν να ενημερώνουν απλοί χρήστες Η/Υ.
- Δημιουργία πρότυπων **templates** και **skins** που επιτρέπουν την δυναμική αλλαγή της εξωτερικής όψης [σχεδιαστικής δομής] της ιστοσελίδας χωρίς την επέμβαση στον **html** κώδικα.
- Ενσωμάτωση σπονδυλωτών εργαλείων (**modules**) δημιουργίας και διαχείρισης περιεχομένου και πλήρη υποστήριξη χρήσης πρότυπων **templates** (αναφέρονται και ως **skins**), ώστε να είναι δυνατή η κάθε μεταβολή των ιστοσελίδων του δικτυακού τόπου από τους σχεδιαστές και τους γραφίστες, δίχως να απαιτείται επέμβαση στον κώδικα ή τα **modules** της εφαρμογής.
- Εξαιρετικά επεκτάσιμο σύστημα διαχείρισης περιεχομένου, ιδανικό για δημιουργία και συντήρηση έργων, όπως εμπορικές ιστοσελίδες, επιχειρησιακά **intranet** και **extranet**, καθώς και **community portals / vortals**.

Το **Apex CMS** υλοποιήθηκε με την αρχιτεκτονική του ευρέως αποδεκτού και διαδεδομένου μοντέλου **3-tier** το οποίο διαχωρίζει πλήρως την βάση δεδομένων από την επιχειρηματική λογική και τις δι-επαφές χρήσης. Έχει αναπτυχθεί στην πλατφόρμα **.NET®** της **Microsoft** με την χρήση της γλώσσας προγραμματισμού **Visual Basic.NET**. Η υποδομή βάσης δεδομένων είναι **Microsoft SQL Server** ενώ υποστηρίζεται και **Oracle** όπως και **MySQL**.

Οι δι-επαφές χρήσης της εφαρμογής είναι πλήρως παραμετρικές, περιορίζονται μόνο από την φαντασία του σχεδιαστή – **web designer** και προγραμματίζονται με την χρήση απλών εύχρηστων και επαναχρησιμοποιούμενων **HTML Skins**.

Το **APEX CMS** ενσωματώνει ένα σύνολο εργαλείων-εφαρμογών-**modules** που παρέχουν ισχυρές δυνατότητες διαχείρισης του περιεχομένου, της ασφαλείας, της υποδομής μελών και της δημιουργία μιας διαδικτυακής κοινότητας / πύλης.

Είναι εξαιρετικά ασφαλές και επεκτάσιμο αφού υποστηρίζει το τελευταίο μοντέλο **membership** για **ASP.NET 2.0 (Whidbey)** της **Microsoft** καθώς και την δημιουργία **Web Farms** ώστε οι δικτυακοί τόποι που στηρίζονται σε αυτό να αντεπεξέρχονται με ταχύτητα σε οποιοδήποτε φόρτο.

Παρέχει τη δυνατότητα επέκτασης της λειτουργικότητας του με πρόσθετες εφαρμογές - **modules** και **custom** εργαλεία, που συνδέονται απρόσκοπτα στην κύρια πλατφόρμα, κάνοντας τη δυνατότητα παραμετροποίησης, τη λειτουργικότητα και την χρηστικότητα ενός **web site** ουσιαστικά απεριόριστες.

Τα **modules** που αναφέρονται στην λίστα που ακολουθεί αποτελούν τον κορμό (**core**) του συστήματος **Apex CMS**, έχουν ήδη αναπτυχθεί, είναι πλήρη και λειτουργικά:

**Account LogIn**

Το **module Account LogIn** επιτρέπει στους εγγεγραμμένους χρήστες του δικτυακού τόπου να κάνουν **login**. Αν έχουν ξεχάσει το **password** μπορεί να το στείλει στο **e-mail** που είχαν δηλώσει κατά την εγγραφή τους.

### **Announcements**

Το **module Announcements** παράγει μια λίστα από νέα / ανακοινώσεις με περιληπτική περιγραφή και **link** για περισσότερες πληροφορίες. Υποστηρίζει **xml syndication** καθώς και ημερομηνίες έναρξης και λήξης αντίστοιχα.

### **Banner**

Το **module Banner** δίνει την δυνατότητα εμφάνισης διαφημιστικών **banners** στον δικτυακό τόπο. Μπορεί να επιλεγεί τόσο ο αριθμός όσο και ο τύπος των **banners** που εμφανίζονται.

### **Contacts**

Το **module Contacts** παράγει μια λίστα με στοιχεία επικοινωνίας για μια ή περισσότερες ομάδες ανθρώπων λ.χ. το προσωπικό του Γραφείου Διασύνδεσης.

### **Discussions**

Δημιουργεί και διαχειρίζεται συζητήσεις καθώς και μηνύματα σχετικά με ένα δημοσιευμένο θέμα.

### **Documents**

Δημιουργεί λίστα από έγγραφα με τα σχετικά **links** ώστε αν κάποιος το επιθυμεί να τα κατεβάσει στον υπολογιστή του.

### **Events List/Calendar**

Δημιουργεί μια λίστα με την μορφή ημερολογίου για επερχόμενα γεγονότα, με δυνατότητα εμφάνισης τόσο του τόπου όσο και του χρόνου που θα λάβουν χώρα.

### **FAQs**

Το **module FAQ** δημιουργεί και διαχειρίζεται λίστες από συχνές ερωτήσεις και τις αντίστοιχες απαντήσεις τους.

### **Feedback**

Το **module Feedback** επιτρέπει στους επισκέπτες του δικτυακού τόπου να στέλνουν μηνύματα ηλεκτρονικού ταχυδρομείου σε επιλεγμένους, από τους χειριστές του συστήματος, παραλήπτες.

### **Forums/Blogs**

Σχεδιάζει, δημιουργεί και διαχειρίζεται φόρμα συζητήσεων αλλά και προσωπικά **Blogs**. Παρέχει δυνατότητες για πολλαπλές κατηγορίες, αυτοματοποιημένη διαχείριση μηνυμάτων κ.α.

### **Galleries**

Σχεδιάζει, δημιουργεί και διαχειρίζεται φωτογραφικές βιβλιοθήκες. Είναι πλήρως παραμετρικό και υποστηρίζει **xml syndication**.

### **Links**

Το **module** δημιουργεί λίστα από **links** σε όποια σελίδα, εικόνα ή αρχείο του δικτυακού τόπου επιλέξει ο διαχειριστής ενώ μπορεί εξίσου να αναφέρεται και σε ιστοσελίδα που

βρίσκεται σε άλλο δικτυακό τόπο.

### **News Feed (RSS)**

Το **module** παρουσιάζει λίστα με **links** από **RSS feeds** άλλων **site**. Τα **News feeds** παρέχουν στους επισκέπτες του δικτυακού τόπου άμεση και έγκυρη πληροφορία για πλήθος θεμάτων.

### **NewsLetter**

Δημιουργία και διαχείριση προσωποποιημένων **e-mails** σε εγγεγραμμένους χρήστες του δικτυακού τόπου.

### **Search**

Πλήρως παραμετρική, “**Google Like**”, **Full Text** αναζήτηση όλων των περιεχομένων του δικτυακού τόπου.

### **Survey**

Το **module Survey** παρέχει την δυνατότητα δημιουργίας και πλήρους διαχείρισης **online** ερωτηματολογίων και δημοσκοπήσεων. Τα ερωτηματολόγια είναι δυναμικά και τα πεδία τους μπορεί να τροποποιούνται από τους χειριστές του συστήματος χωρίς να απαιτείται επέμβαση στην δομή της βάσης δεδομένων ή στον κώδικα της εφαρμογής. Τα αποτελέσματα μπορεί να εξαχθούν με την μορφή **xml** αρχείου ή να παρουσιαστούν στις σελίδες του δικτυακού τόπου με την μορφή καλαίσθητων πινάκων και γραφημάτων (**pies, bar charts** κ.λ.π.)

### **Text/HTML**

Δημιουργία και επεξεργασία περιεχομένου με την χρήση ενός πανίσχυρου επεξεργαστή κειμένου που προσομοιάζει εκπληκτικά στο **Word**. Συμπεριλαμβάνει **Image Gallery** ενώ υποστηρίζει **content syndication** (μέσω **rss xml**), **content expiration**, **content check in/out** και **versioning**.

### **User Accounts**

Το **module User Accounts** επιτρέπει σε εξουσιοδοτημένους χρήστες να διαχειριστούν τους λογαριασμούς των χρηστών του δικτυακού τόπου καθώς και τα αντίστοιχα δικαιώματα προβολής αλλά και επεξεργασίας των περιεχομένων του.

### **XML/XSL**

Πλήρως δυναμικό **module** επιτρέπει την εμφάνιση ενός **XML** αρχείου με την χρήση του αντίστοιχου **XSL style sheet**.

### **Hire Shop**

Δημιουργία και διαχείριση ενοικίασης ειδών, κρατήσεων δωματίων, παρακολούθησης συνδρομών. Είναι πολύ ευέλικτο, καθώς προσαρμόζεται στις ανάγκες κάθε επιχείρησης.

### **Online Support**

Δίνει την δυνατότητα δημιουργίας έως και **3** επίπεδων υποστήριξης, όπου ο χρήστης επιλέγει τύπο υποστήριξης, αναφέρει εγγράφως το θέμα του και μπορεί να επισυνάψει

και αρχεία σε αυτό. Κάθε χρήστης μπορεί να μεταβάλει εύκολα το αίτημά του. Τα αιτήματα των χρηστών διανέμονται αυτόματα ανά κατηγορία στους τεχνικούς συμβούλους που έχετε ορίσει. Επιπλέον, οι τεχνικοί μπορούν να λαμβάνουν ειδοποιήσεις με **e-mail** όταν καταχωρούνται ή

εμμέσως στον τομέα του τουρισμού όπως σχολές τουριστικών επαγγελμάτων, συμβούλους επιχειρήσεων τουρισμού, εκδοτικούς οίκους και τυπογραφεία, τεχνικές εταιρείες κ.α.

Φυσικά, δεν θα μπορούσαμε να παραλείψουμε τους Οργανισμούς Τοπικής Αυτοδιοίκησης και τους πολιτιστικούς συλλόγους της χώρας οι οποίοι έχουν τη δυνατότητα να προβάλλουν σε ειδικό χώρο στο **hellasportal.gr** τις εκδηλώσεις που πραγματοποιούν, αλλά και τα ήθη και τα έθιμά τους.

### **ΥΠΗΡΕΣΙΕΣ Business to Customer**

Ο κύριος σκοπός της τουριστικής πύλης **hellasportal.gr** είναι να ενημερώνει τους επισκέπτες της παρέχοντας τους μοναδικές, χρήσιμες υπηρεσίες και έγκυρη πληροφόρηση που θα διευκολύνει το ταξίδι τους σε έναν προορισμό, την διαμονή τους, το φαγητό, την διασκέδαση τους, τις περιηγήσεις τους κ.λ.π.

Οι υπηρεσίες που παρέχονται στους επισκέπτες κατά την πρώτη περίοδο λειτουργίας είναι οι εξής :

- ▶ Χάρτης: για τις περιοχές όπου βρίσκονται γεωγραφικά τα ξενοδοχεία, οι επισκέπτες του συστήματος μπορούν να αναζητήσουν τα αξιοθέατα της περιοχής, τους αρχαιολογικούς χώρους, τα εστιατόρια, τα κέντρα διασκέδασης κ.λ.π.

Δρομολόγια για τις περιοχές όπου βρίσκονται γεωγραφικά τα ξενοδοχεία: οι επισκέπτες του συστήματος μπορούν να αναζητήσουν τα δρομολόγια των τρένων, λεωφορείων, πλοίων, αεροπλάνων ώστε να ταξιδέψουν στον προορισμό τους. Ειδικά για ταξίδια με αυτοκίνητο ή μοτοσικλέτα η υπηρεσία θα προτείνει ειδικές διαδρομές και στάσεις για ξεκούραση, φαί μεταβάλλονται αιτήσεις.

Επιπλέον, προσφέρει δυνατότητες για:

- ▶ Ταξινόμηση και σελιδοποίηση
- ▶ “Εικονικό Χρήστη”
- ▶ Παραμετροποιήσιμες λίστες “Προτεραιότητας”, “**Status**”, και “Τοποθεσίας”
- ▶ Αλλαγή **Status** από τους τεχνικούς
- ▶ Καταχώριση και παρακολούθηση αιτήσεων από μη εγγεγραμμένους χρήστες



- ▶ Παραμετροποιήσιμα κείμενα “Καταχώρισης” και “Προβολής”
- ▶ Παραμετροποιήσιμα μηνύματα ευχαριστιών, εξουσιοδότησης, και **login**
- ▶ **Link** “Οι Ανοικτές Αιτήσεις μου” για εύκολη εμφάνιση των ανοικτών αιτήσεων ενός τεχνικού
- ▶ Ορισμός κατηγοριών για οργάνωση των αιτήσεων
- ▶ Καταχώριση άρθρων από εξουσιοδοτημένους χρήστες
- ▶ Συστηματοποίηση των άρθρων σε κατηγορίες και υποκατηγορίες
- ▶ Μετατροπή των αιτήσεων του Τμήματος Υποστήριξης σε άρθρα της Πληροφοριακής Βάσης Δεδομένων, ώστε να είναι προσβάσιμα στους χρήστες

## Project Management

Το **module Project Management** είναι ιδανικό για τα τμήματα **Help Desk** και **Support**, για εταιρείες παραγωγής λογισμικού, μεσιτικά γραφεία, δικηγορικά γραφεία, ιατρικά έργα, για τεχνικές εταιρείες, για την διαχείριση έργων και την παρακολούθηση εργασιών και μπορεί να παραμετροποιηθεί στις ανάγκες κάθε επιχείρησης. Τα βασικά του χαρακτηριστικά είναι:

- ▶ Ορισμός εμφάνισης μόνο των εργασιών που αφορούν συγκεκριμένο χρήστη-πελάτη
- ▶ Αποθήκευση ολόκληρων Έργων σαν **Templates**, ώστε με ένα **click** να μπορεί ο χρήστης να επαναδημιουργήσει έργα περιλαμβάνοντας και τις εργασίες σαν νέα έργα, ειδικά όταν διαχειρίζεται έργα του ίδιου τύπου.
- ▶ Εύκολη αλλαγή του ονόματος: Από τις παραμέτρους ο χρήστης μπορεί να καθορίσει το όνομα που θα βλέπουν οι χρήστες σε όλη την εφαρμογή για τις εργασίες τους. Εξ' ορισμού, χρησιμοποιείται ο όρος “Εργασία“, αλλά μπορεί να μετονομαστεί σε «ενέργεια», «αίτηση», «**campaign**», κλπ.
- ▶ Οι χρήστες μπορούν να καταχωρούν νέες αιτήσεις δίνοντας μόνο μια περίληψη και ανεβάζοντας αρχεία: Μπορείτε να ορίσετε την εφαρμογή σε λειτουργία καταχώρισης. Σε αυτή τη λειτουργία οι χρήστες μπορούν να καταχωρούν νέες αιτήσεις υποστήριξης. Εισάγουν την αίτησή τους και ανεβάζουν αρχεία αν χρειάζεται. Μόλις ολοκληρώσουν την αίτησή τους, οδηγούνται σε μια σελίδα τύπου “Σας Ευχαριστούμε“.
- ▶ Αυτοματοποιημένος διαχωρισμός του **Project Management** σε **modules** σε διαφορετικές σελίδες του **portal**. Μπορείτε να ορίσετε ένα **module** για τη διαχείριση όλων των έργων ή να διαχωρίσετε την εφαρμογή για να έχετε τις εργασίες, τη λίστα έργων και τις αναφορές σε διαφορετικά σημεία στο **portal**
- ▶ **Project Setup Wizard**: σας βοηθάει να δημιουργήσετε μια νέα εργασία / νέο έργο
- ▶ Απεριόριστος αριθμός έργων
- ▶ Συσχετιζόμενες εργασίες ανάμεσα στα έργα
- ▶ Ειδοποίηση με **Email** σε πραγματικό χρόνο των νέων εργασιών που σας ανατίθενται
- ▶ Ειδοποίηση με **Email** σε πραγματικό χρόνο των μεταβολών των εργασιών
- ▶ Εγγραφή στις **Email** Ειδοποιήσεις για συγκεκριμένες εργασίες με μόνο ένα **click**
- ▶ Αποθήκευση Αρχείων με κάθε εργασία (Αποθήκευση στον **SQL Server**)
- ▶ Δημιουργία και επεξεργασία όλων των έργων στο σύστημα
- ▶ Απόκρυψη Έργων από όλους τους χρήστες εκτός από τα μέλη του έργου
- ▶ Συσχετισμός εργασιών μεταξύ τους με...

- ▶ Κύρια εργασία
- ▶ Υποεργασία
- ▶ ή απλή συσχέτιση
- ▶ Δημιουργία Ιεραρχικού Δένδρου Απεριόριστων Κατηγοριών
- ▶ Δημιουργία οριζόμενων προτεραιοτήτων καθορισμένων από τον χρήστη
- ▶ Παραμετροποιήσιμα **reports**
- ▶ Αποθήκευση των ερωτημάτων σας για μελλοντική χρήση.
- ▶ Προσθήκη Δικών σας Πεδίων στο έργο. Περιλαμβάνει ορισμό τύπου δεδομένων και την επιλογή υποχρεωτικού / προαιρετικού
- ▶ Προσθήκη σημειώσεων με ή χωρίς **email** ειδοποιήσεις
- ▶ Αυτόματη ανίχνευση και εμφάνιση των ολοκληρωμένων εργασιών
- ▶ Εμφάνιση όλων των επισυναπτόμενων αρχείων πάνω από τις εργασίες
- ▶ Ταξινόμηση της Λίστας Εργασιών ανά Κατηγορία, Δημιουργό, Κάτοχο, Υπεύθυνο, Ορόσημο, **Status**, Προτεραιότητα, Ημ/νία Δημιουργίας και Αιτηθέντα.
- ▶ Εξατομίκευση Προβολής: Οι χρήστες μπορούν να εξατομικεύσουν τη λίστα εργασιών Κρύβοντας/Εμφανίζοντας οποιαδήποτε στήλη. Αποθηκεύεται στα **cookies**.
- ▶ Προσθήκη/Προβολή σημειώσεων για κάθε εργασία
- ▶ Προβολή Ιστορικού για κάθε εργασία
- ▶ Προσθέστε/Αφαιρέστε τον εαυτό σας από τη λήψη ειδοποιήσεων οποιασδήποτε εργασίας
- ▶ Προηγμένη Ασφάλεια: Δίνει τη δυνατότητα στους διαχειριστές έργων να ορίζουν εργασίες αλλά να μην τις επεξεργάζονται. Μόνο τα μέλη ενός έργου μπορούν να επεξεργαστούν τις εργασίες αλλά όχι να τις δημιουργήσουν.
- ▶ Απόκρυψη Έργων: Δίνει τη δυνατότητα μόνο στα μέλη ενός έργου να προβάλλουν/επεξεργαστούν τα έργα. Σε συνδυασμό με την προηγμένη ασφάλεια παρέχει πλήρη απόκρυψη των έργων.
- ▶ Πλήρης Έλεγχος **GUI**: δυνατότητα αλλαγής όλων των εικόνων του **menu** αλλά και των λογοτύπων
- ▶ Εξαγωγή Εργασιών σε **Comma Delimited** Αρχεία - Εισαγωγή σε **Excel, Microsoft Project, Microsoft Word**, κ.α.
- ▶ Εξαγωγή Στατιστικών σε **Comma Delimited** Αρχεία. Τα Στατιστικά περιλαμβάνουν, μεταξύ άλλων, καθημερινές νέες εργασίες, σύνολο ολοκληρωμένων, σύνολο εργασιών, σύνολο ολοκληρωμένων σήμερα, σύνολο καθυστερουμένων και ανοικτών κλπ.
- ▶ Οι εικόνες **Status**, Προτεραιότητας και Ορόσημων εμφανίζουν το δικό σας κείμενο όταν περνά το ποντίκι πάνω από την εικόνα.

## Contacts Management

Με το συγκεκριμένο **module** οι χρήστες ενός **site** μπορούν να προσθέτουν, να διαχειρίζονται, και να οργανώνουν επαφές και πολλαπλούς καταλόγους επαφών [ιδιωτικές, εταιρικές, κ.α.]. Επίσης, υπάρχει η δυνατότητα αναζήτησης και ομαδοποίησης των επαφών, αλλά και προσθήκη φωτογραφιών σε αυτές. Μεταξύ άλλων, ο χρήστης μπορεί να μετακινήσει επαφές από ένα **module** σε άλλο, να προβάλλει τις επαφές σε φύλλο **MS Excel**, και να συνδέεται αυτόματα στο **portal**. Οι επαφές ενός χρήστη μπορούν να προβάλλονται σε μορφή κάρτας, και οι χρήστες μπορούν να εισάγουν λογότυπο της εταιρείας τους, να κάνουν διαγραφές κατά ομάδα, να προσθέτουν και να αφαιρούν τις καταχωρίσεις ιεραρχίας τους.

## CRM

Το **module CRM** σας δίνει την δυνατότητα να καταχωρείτε και να παρακολουθείτε τους πελάτες σας, την επικοινωνία σας μαζί τους και τα γεγονότα που τους αφορούν. Πιο αναλυτικά, παρέχει πλήρως παραμετροποιήσιμες δυνατότητες καταχώρησης της επωνυμίας, τηλεφωνικών αριθμών, διεύθυνσης, περιοχής, Τ.Κ., **status**, ιδιοκτήτη και σημειώσεων για τις εταιρείες – πελάτες, αποθήκευση τύπου, ημερομηνίας, ημερομηνίας ολοκλήρωσης και σημειώσεων για γεγονότα (π.χ. ραντεβού), που σχετίζονται με μια εταιρεία-πελάτη. Αποθήκευση ονόματος προσώπου, τίτλου, τηλεφώνων, διεύθυνσης, ιστοσελίδας, **email** και σημειώσεων προσώπου που σχετίζονται με μια εταιρεία - πελάτη. Επιπλέον, υπάρχει η δυνατότητα καταγραφής της δημιουργίας και μεταβολής όλων των εγγραφών (από ποιόν έγιναν και ποια ώρα) και δυνατότητα φίλτρου στον κατάλογο εταιρειών.

## CarTrader Management

Το **module CarTrader Management** είναι μια ξεχωριστή λύση για αντιπροσωπείες και εμπόρους αυτοκινήτων που παρέχει μια πληθώρα δυνατοτήτων όπως:

- ▶ Αναδυόμενο Ημερολόγιο
- ▶ Αναλυτική αναζήτηση ανά τιμή, έτος και χιλιόμετρα, και ανα φίλτρο
- ▶ Εισαγωγή απεριόριστων κατηγοριών
- ▶ Δυνατότητα αλλαγής κατηγορίας αυτοκινήτου
- ▶ Δυνατότητα ανεβάσματος 5 εικόνων-φωτογραφιών, η εικόνα προεπισκόπησης (**thumb image**) κλιμακώνεται ανάλογα
- ▶ Δυνατότητα αποστολής κάθε σελίδας με **email**
- ▶ Δυνατότητα έγκρισης καταχωρήσεων πριν από την εμφάνισή τους (και ειδοποίηση **email**)
- ▶ Δυνατότητα προβολής δημόσιων καταχωρήσεων
- ▶ Δυνατότητα προβολής νέων καταχωρήσεων αυτοκινήτων μόνο στην κεντρική ή και σε όλες τις σελίδες
- ▶ Δυνατότητα εμφάνισης/απόκρυψης του μετρητή προβολών
- ▶ Δυνατότητα εμφάνισης/απόκρυψης των ημερών που απομένουν για τη λήξη
- ▶ Δυνατότητα ενεργοποίησης αυτόματης αποστολής ειδοποιήσεων με παραμετροποιήσιμο **e-mail**
- ▶ Δυνατότητα ζήτησης και κατάθεσης προσφοράς από τον πελάτη
- ▶ Δυνατότητα προσθήκης στα αγαπημένα
- ▶ Δυνατότητα σελιδοποίησης με παραμετροποιήσιμο μέγεθος σελίδας
- ▶ Δυνατότητα σχολίων
- ▶ Δυνατότητα εκτύπωσης κάθε σελίδας
- ▶ Εικονίδιο ειδοποίησης νέων καταχωρήσεων
- ▶ Εικονίδιο ειδοποίησης όταν λήξει μια καταχώριση ή δεν είναι εγκεκριμένη (για τους διαχειριστές)
- ▶ Ενεργοποίηση Ταξινόμησης/Φιλτραρίσματος εγγραφών

- ▲ Καθορισμός αριθμού υποκατηγοριών και στηλών που θα εμφανίζονται
- ▲ Καθορισμός ημερομηνίας λήξης
- ▲ Καταγραφή αριθμού προβολών για κάθε εγγραφή
- ▲ Μεταβολή των καταχωρήσεων από τους χρήστες, με την χρήση κωδικού πρόσβασης
- ▲ Οριζόμενες ομάδες χρηστών που μπορούν να δουν τις καταχωρίσεις (πχ. **Car dealer agents, users, partners**)
- ▲ Παραμετροποιήσιμες επιλογές με μορφή **Checkbox**
- ▲ Πίνακας Ανακοινώσεων (έως 5 μηνύματα, δυνατότητα εμφάνισης/απόκρυψης, κλπ)
- ▲ Προβολή ημερών που απομένουν μέχρι τη λήξη
- ▲ Προβολή κατηγοριών σε δενδρική δομή με επιλογή εμφάνισης/απόκρυψης και οριζόμενης επικεφαλίδας
- ▲ Προβολή νέων καταχωρήσεων σε προκαθορισμένη ημερομηνία
- ▲ Υπολογισμός δανείων

## Real Estate Management

Πρόκειται για ένα εξειδικευμένο **module**, πλήρως καθετοποιημένο για τα κτηματομεσιτικά γραφεία. Οι χρήστες έχουν την δυνατότητα να διαχειρίζονται τις περιοχές δράσεις τους, να εμφανίζουν νέες καταχωρήσεις σε περίοδο που έχουν ορίσει, να μεταβάλλουν ή να διαγράψουν τις εγγραφές τους, να ορίζουν την ημερομηνία λήξης προβολής ενός ακινήτου. Επιπλέον, παρέχει την δυνατότητα **uploading** φωτογραφιών [μέχρι 5] για κάθε ακίνητο, σήμανση με εικονίδιο για τα νέα ακίνητα ή για το αν ένα ακίνητο έχει φωτογραφίες στην καταχώρησή του, δυνατότητα αναζήτησης, σχολιασμού, αξιολόγησης ενός ακινήτου, και προσθήκη αυτού στα αγαπημένα. Επίσης, κάθε παρουσίαση ακινήτου μπορεί να αποσταλεί με **email**, να εκτυπωθεί, ή ακόμα να ενεργοποιηθεί/απενεργοποιηθεί η εμφάνιση σχολίων σε αυτή. Παρέχεται η δυνατότητα αναδυόμενου ημερολογίου, υπάρχει δενδρική δομή των κατηγοριών με εμφάνιση/απόκρυψη και οριζόμενη επικεφαλίδα, οριζόμενα χαρακτηριστικά ακινήτου σε μορφή **checkboxes**, δυνατότητα ενεργοποίησης αυτόματης αποστολής ειδοποιήσεων με παραμετροποιήσιμο **e-mail**, δυνατότητα σελιδοποίησης με παραμετροποιήσιμο μέγεθος σελίδας, δυνατότητα εμφάνισης νέων καταχωρήσεων ακινήτων μόνο στην κεντρική ή και σε όλες τις σελίδες, δυνατότητα αλλαγής περιοχής ακινήτου.

Εξίσου αξιόλογα χαρακτηριστικά του **module Real Estate Management** είναι τα ακόλουθα:

- ▲ Αναλυτική αναζήτηση κατά κατηγορία [γεωγραφική περιοχή, παροχές, αριθμός υπνοδωματίων, κλίμακα τιμών
- ▲ Προβολή ημερών που απομένουν μέχρι τη λήξη
- ▲ Εικονίδιο ειδοποίησης όταν λήξει μια καταχώριση ή δεν είναι εγκεκριμένη (για τους διαχειριστές)
- ▲ Καθορισμός αριθμού εμφανιζόμενων περιοχών

- ▶ Δυνατότητα ζήτησης και κατάθεσης προσφοράς από τον πελάτη
- ▶ Δυνατότητα ενεργοποίησης εμφάνισης στοιχείων κτηματομεσιτικού γραφείου
- ▶ Κατάλογος Κτηματομεσιτικών Γραφείων
- ▶ Αναλυτικά οι εγγραφές κατά κτηματομεσιτικό γραφείο
- ▶ Δυνατότητα Ταξινόμησης
- ▶ Δυνατότητα φιλτραρίσματος του τύπου των αρχείων εικόνας
- ▶ Ορισμός προκαθορισμένης ημερομηνίας λήξης
- ▶ Δυνατότητα εμφάνισης/απόκρυψης ημερών που απομένουν για τη λήξη
- ▶ Πίνακας Ανακοινώσεων (έως 5 μηνύματα, δυνατότητα εμφάνισης/απόκρυψης, κλπ).
- ▶ Δυνατότητα έγκρισης καταχωρήσεων πριν από την εμφάνισή τους (και ειδοποίηση **email**)
- ▶ Οριζόμενες ομάδες χρηστών που μπορούν να δουν τις καταχωρίσεις (πχ. **real estate agents, users, partners**)
- ▶ Υπολογισμός Δανείου



Το **SERIES** είναι ένα εξειδικευμένο ενιαίο πληροφοριακό σύστημα ειδικά σχεδιασμένο για επιχειρήσεις εστίασης και ψυχαγωγίας [εστιατόρια, καφετέριες, **bar**, κλπ.]. Προσφέρει πλήρως αυτοματοποιημένες διαδικασίες διαχείρισης όσον αφορά στις παραγγελίες, την τιμολόγηση και την διοικητική πληροφόρηση μιας επιχείρησης σε μια ενιαία πλατφόρμα με προσιτό κόστος και απλή εγκατάσταση και λειτουργία.

### Βασικά Χαρακτηριστικά

Η λήψη και η διαχείριση μιας παραγγελίας γίνεται είτε από σταθερούς σταθμούς εργασίας, δηλαδή Η/Υ εφοδιασμένους με **Touch Screen** [οθόνες αφής], ή από φορητούς υπολογιστές παλάμης (**zMobile**) που παρέχονται με το λογισμικό ανάλογα με τις ανάγκες του πελάτη.

Οι παραγγελίες προβάλλονται με όλα τα στοιχεία των ειδών (ιδιότητα, ποσότητα, τιμή, έκπτωση, κλπ. Κάθε παραγγελία μπορεί να τροποποιηθεί ως προς τα είδη, την ποσότητα, την έκπτωση ή ακόμα και να ακυρωθεί. Επιπλέον, υπάρχει η δυνατότητα επιβεβαίωσης της παραγγελίας με κωδικό από τον υπεύθυνο όταν σε αυτή περιέχονται προϊόντα με έκπτωση. Σημαντικό χαρακτηριστικό της εφαρμογής είναι και η μεταφορά / συγχώνευση τραπεζιών. Ο χρήστης της εφαρμογής μπορεί άμεσα να προβάλει ή/και να εκτυπώσει το αναλυτικό, συγκεντρωτικό και συνολικό κόστος για κάθε τραπέζι και να κλείσει μια πληρωμή λογαριασμού ενός τραπέζιού, με έκδοση ή μη απόδειξης.

Το **zOrder** έχει την δυνατότητα εκτύπωσης μιας παραγγελίας ανά τύπο και κατηγορία είδους (πχ. ποτό – ούισκι) σε εκτυπωτές που βρίσκονται στα αντίστοιχα παρασκευαστήρια του καταστήματος, δηλαδή στο **bar** ή στην κουζίνα ενός εστιατορίου, κλπ.

Κάθε εκτύπωση παραγγελίας προβάλλει δεδομένα όπως ο κωδικός/όνομα του σερβιτόρου, το τραπέζι που εξυπηρετείται, η ημερομηνία και ώρα, η ποσότητα και τα χαρακτηριστικά κάθε είδους που έχει γίνει παραγγελία.

### Επιπλέον Λειτουργίες

**THE WIRELESS SOLUTION** Το **zOrder** ενσωματώνει στην λειτουργικότητά του μια σειρά χρηστικών και ουσιαστικών δυνατοτήτων, όπως:

**WIRELESS**

**SOLUTION**

▶ **zReports:** πλήθος έτοιμων εκτυπώσεων ώστε ο επιχειρηματίας να έχει συνολική εικόνα της επιχείρησής του.

- ▶ **zStatistics:** στατιστικά κίνησης ειδών, τραπεζιών, σερβιτόρων, κατηγοριών, ταμείο σερβιτόρων, καρτέλες πωλήσεων και εκπτώσεων, κλπ.
- ▶ **Συμβατότητα με MS Office και άλλα δημοφιλή προγράμματα:** Δυνατότητα εξαγωγής των δεδομένων και εκτύπωσης αυτών σε αρχεία **MS Word**, **MS Excel**, **Acrobat [pdf]**, αλλά και σε ιστοσελίδες **html**.
- ▶ **zDelivery** πλήρης διαχείριση και παρακολούθηση διανομών
- ▶ **zExport:** δυνατότητα πλήρης εξαγωγής των δεδομένων της εφαρμογής ώστε να επιτυγχάνεται η σύνδεση με άλλες εφαρμογές.
- ▶ **zControl:** δυνατότητα παρακολούθησης του χρόνου εργασίας του προσωπικού, έκδοση μισθοδοσίας σε αναλυτική ή συγκεντρωτική μορφή, ανάλογα με τον τρόπο αμοιβής (ωρομίσθια, ημερήσια, μηνιαία)
- ▶ **zUtility:** εφαρμογή μαζικών αλλαγών στη βάση δεδομένων όπως ανανέωση τιμών και ιδιοτήτων

- 🔹 **zInvoice:** έκδοση τιμολογίων
- 🔹 **zInventory:** παρακολούθηση αποθήκης
- 🔹 **zOrder Mobile:** ασύρματη λήψη παραγγελιών. Η λύση με τους φορητούς υπολογιστές παλάμης **zMobile** εξυπηρετεί απόλυτα επιχειρήσεις εστίασης που δραστηριοποιούνται σε εξωτερικούς χώρους, όπως πλατείες, πάρκα κλπ., καθώς περιλαμβάνει ενδιάμεσους σταθμούς ενίσχυσης και αναμετάδοσης του ασύρματου σήματος του φορητού υπολογιστή παλάμης προς τον κεντρικό σταθμό εργασίας. Με αυτό τον τρόπο διασφαλίζεται η απρόσκοπτη λειτουργία της επιχείρησης.

### Πλεονεκτήματα για τον Επιχειρηματία

Το **zOrder** αποτελεί θεμέλιο λίθο ανάπτυξης για μια επιχείρηση εστίασης καθώς:

- 🔹 Μειώνει δραστικά το κόστος και το χρόνο εξυπηρέτησης των πελατών με την αυτοματοποίηση των διαδικασιών παραγγελίας και τιμολόγησης.
- 🔹 Μειώνει δραστικά τα λάθη στην λήψη, προετοιμασία και εκτέλεση μιας παραγγελίας, εξασφαλίζοντας την αρμονική λειτουργία των τμημάτων της επιχείρησης και ελαχιστοποιώντας την απώλεια πελατείας και κερδών.
- 🔹 Βελτιώνει τον έλεγχο της λειτουργίας και την ποιότητα των αποφάσεων, απεικονίζοντας το σύνολο των πληροφοριών σε εύχρηστες και άμεσα αντιληπτές εκτυπώσεις, μετατρέποντας τα λογιστικά δεδομένα (παραγγελίες, πωλήσεις κλπ) σε δυναμικές εκφράσεις της εικόνας της επιχείρησης.

Το **zOrder** πολλαπλασιάζει την ευελιξία και την κερδοφορία της επιχείρησής σας εξασφαλίζοντάς σας ανά πάσα χρονική στιγμή ολοκληρωμένη και ξεκάθαρη εικόνα της επιχειρηματικής σας δραστηριότητας.



**ΠΡΑΓΜΑΤΙΚΟ** ηλεκτρονικό εμπόριο από το Α έως το Ω!

Η ολοκληρωμένη, ευέλικτη και προσιτή λύση ηλεκτρονικού επιχειρείν (**e-business**), γρήγορη, αξιόπιστη και φιλική τόσο για πελάτες όσο και για επιχειρηματίες.

Με το **CommerceEnable.gr** δεν παρουσιάζετε απλά την επιχείρησή σας στο διαδίκτυο, αλλά διαχειριζόσαστε οι ίδιοι όλα τα συστατικά στοιχεία του ηλεκτρονικού εμπορίου (**e-commerce**) *διάφανα, γρήγορα και εύκολα.*

Σας προσφέρουμε άμεσα την δημιουργία του ηλεκτρονικού σας καταστήματος, **online** διαφήμιση, **online** διεκπεραίωση συναλλαγών με πιστωτικές κάρτες, παγκόσμια διανομή και ταχύ-μεταφορά των προϊόντων και **live** εξυπηρέτηση των πελατών σας.

Σας παρέχουμε επώνυμους συνεργάτες, τεχνολογία αιχμής και διεθνή εμπειρία επιτρέποντας σας να «χτίσετε» μία στιβαρή και πετυχημένη **online** επιχείρηση.

Στην **Apex IT Solutions** κύριο μέλημά μας είναι να καθιερώνουμε τάσεις κι όχι να τις ακολουθούμε, γνωρίζουμε ότι δεν μπορούμε να είμαστε πραγματικά επιτυχημένοι, αν δεν έχετε πρώτα πετύχει σσείς!

Πιο συγκεκριμένα, το **CommerceEnable.gr** παρέχει στον επιχειρηματία τις εξής υπηρεσίες:

#### **Δημιουργία Online επιχείρησης...**

...με την δημιουργία του ηλεκτρονικού σας καταστήματος πώλησης ή ενοικίασης εύκολα και γρήγορα. Με την χρήση αυτοματοποιημένων δράσεων και **online** βοήθειας δεν απαιτεί ιδιαίτερες γνώσεις και επιτυγχάνει την έναρξη λειτουργίας μιας **online** επιχείρησης άμεσα και με ελάχιστο κόστος.

#### **Φιλοξενία του καταστήματος σας...**

...με το δικό σας **domain name (www.tositesas.gr)**, το δικό σας **e-mail** λογαριασμό σε κορυφαίους, υψηλής διαθεσιμότητας (**99,999%**) διακομιστές.



### Online επεξεργασία πληρωμών...

...με την **online** εξακρίβωση στοιχείων και χρέωση πιστωτικών καρτών μέσω πιστοποιημένων τραπεζικών οργανισμών. Μετά το πέρας της συναλλαγής η παραγγελία γνωστοποιείται άμεσα σε εσάς ώστε να προχωρήσετε στην περαιτέρω διεκπεραίωση της.

### Διαφήμιση προϊόντων & υπηρεσιών...

...με την προβολή της **online** επιχείρησής σε δικτυακούς τόπους συνεργατών μέσω προγραμμάτων ανταλλαγής **Banners**, ενώ παρέχεται και άμεση διαφήμιση σε υψηλής επισκεψιμότητας δικτυακούς τόπους με στοχευόμενες καμπάνιες αλλά και καταχώρηση σε κορυφαίες μηχανές αναζήτησης όπως **google, in.gr, pathfinder.gr** κ.λ.π.

### Αποθήκευση και διανομή εμπορευμάτων διεθνώς...

...μέσω ενός ολοκληρωμένου συστήματος **logistics** με δυνατότητα πρόσβασης σε ένα παγκόσμιο δίκτυο διανομής με αυτοματοποιημένες διαδικασίες κοστολόγησης και αποστολής.

### Live εξυπηρέτηση πελατείας...

...με δυνατότητα ζωντανής επικοινωνίας των πελατών με αντιπροσώπους της επιχείρησής σας **24** ώρες το **24**ωρο, **7** ημέρες την εβδομάδα.



### Ολοκληρωμένες υπηρεσίες φιλοξενίας δικτυακών τόπων (**web sites**)

Το **thehub.gr** είναι η πιο επαγγελματική και σύγχρονη λύση για την φιλοξενία της εταιρικής σας παρουσίας στο διαδίκτυο. Οι **servers** μας είναι κορυφαίες τεχνολογίας μηχανήματα της εταιρείας **DELL** στα οποία γίνεται καθημερινός έλεγχος και συντήρηση, και φιλοξενούνται σε ένα υπερσύγχρονο **data center** στο Ντάλας των Ηνωμένων Πολιτειών, το οποίο είναι επανδρωμένο με μηχανικούς **24**ώρες την ημέρα, **7**

ημέρες την εβδομάδα, **365** ημέρες τον χρόνο, ώστε να διασφαλίζεται η απρόσκοπτη λειτουργία τους και η καλύτερη εξυπηρέτησή σας.

Το **thehub.gr** περιλαμβάνει **4** πλάνα φιλοξενίας, ειδικά σχεδιασμένα για να ικανοποιήσουν και τους πιο απαιτητικούς επαγγελματίες, τα τεχνικά χαρακτηριστικά των οποίων έχουν ως ακολούθως:

<b>Χώρος Δίσκου &amp; Μεταφορά Δεδομένων</b>	<b>Basic</b>	<b>Classic</b>	<b>Power</b>	<b>eXtreme</b>
Χώρος Δίσκου	50 MB	100 MB	200 MB	300 MB
Μεταφορά Δεδομένων ανά μήνα	5000 MB	5000 MB	5000 MB	5000 MB
<b>Υπηρεσίες Ηλεκτρονικού Ταχυδρομείου</b>				
Αριθμός Λογαριασμών POP3/SMTP	50	100	200	300
Αριθμός Aliases	Απεριόριστος			
Πρόσβαση με την χρήση WebMail	✔			
Ανακατεύθυνση (Redirect) Λογαριασμών	✔			
Αυτοματοποιημένες Απαντήσεις (Auto Responders)	✔			
Λίστες E-mail	1	5	10	20
Χρήση Φίλτρων Antispam	✔			
Χρήση Antivirus	✔			
Λειτουργία Catch All	✔			

<b>Δυνατότητες / Πρόσβαση στο Web Site</b>	
Διακομιστές <b>Windows 2000 Server / Windows 2003 Web Edition</b>	✓
<b>Domain Name</b> σε <b>.com, .net, .org, .gr</b>	✓
Πρόσβαση με την χρήση <b>Web Control Panel</b>	✓
Πρόσβαση με την χρήση <b>Front Page Extensions</b>	✓
Πρόσβαση με την χρήση <b>FTP / Αριθμός Λογαριασμών FTP</b>	✓ / 1
Προστασία Καταλόγων με την χρήση κωδικών πρόσβασης	✓
Πρόσβαση στα Στατιστικά κίνησης ( <b>Αρχεία Log</b> )	✓
Πρόσβαση στα Στατιστικά κίνησης με την χρήση <b>Awstats (WebStats)</b>	✓
Ημερήσια Αντίγραφα Ασφαλείας ( <b>Backup</b> )	✓
<b>Υποστήριξη / Επεκτάσεις Script</b>	
<b>.N T</b>	✓
<b>ASP</b>	✓
<b>PHP 4.3.11</b>	✓

PERL5 (Active Perl)	✔			
<b>Υποστήριξη / Πρόσβαση σε Βάσεις Δεδομένων</b>				
MySQL	1		1	15
Microsoft SQL 2000	✔ / Προαιρετικά		1	2
Microsoft Access DSN	5	10	15	Απεριόριστος
Υποστήριξη Microsoft XML	✔ / Έκδοση 4			
Διαχείριση MySQL με την χρήση PhpMyAdmin	✔			
Διαχείριση Microsoft SQL με την χρήση Web Data Manager	✔			
<b>Υποστήριξη Πελατών / Τεχνική Υποστήριξη</b>				
24/7 Τεχνική Υποστήριξη μέσω Ηλεκτρονικού Ταχυδρομείου	✔			
24/7 Τεχνική Υποστήριξη μέσω Instant Live Chat	✔			
Τεχνική Υποστήριξη μέσω Forum	✔			
Τεκμηρίωση και εκπαιδευτικό υλικό για πλήθος τεχνικών θεμάτων	✔			
Βιβλιοθήκη Templates / Έτοιμων Scripts	✔			
<b>Υποστήριξη Ηλεκτρονικού Εμπορίου (e-commerce)</b>				
Καλάθι Αγορών e-	✔ / Προαιρετικά			

Commerce	
Φόρα Συζητήσεων (Forum)	👍 / Προαιρετικά



Το **shopnow.gr** είναι ένας **on-line** ηλεκτρονικός κατάλογος που παρέχει έναν ολοκληρωμένο, συγκεντρωτικό και λειτουργικό οδηγό στο χώρο του Ηλεκτρονικού Εμπορίου για τις επιχειρήσεις και τους ιδιώτες. Κάθε ενδιαφερόμενος μπορεί να καταχωρήσει δωρεάν το Ηλεκτρονικό Κατάστημά του συμπληρώνοντας μόνο μία φόρμα.

Επιπλέον, στα Ηλεκτρονικά Καταστήματα που καταχωρούνται στο **shopnow.gr** παρέχονται ειδικές δυνατότητες διαφήμισης και προβολής. Οι διαφημιστικές εκστρατείες που προωθεί το **shopnow.gr** συνιστούν σε ένα μοναδικό **Marketing Mix**, το οποίο συνδυάζει τα παραδοσιακά με τα νέα μέσα επικοινωνίας.

Η διαφημιστική καμπάνια ακολουθεί μια έξυπνη προσέγγιση με στόχο την ενίσχυση του **brand name** των εταιριών και την αύξηση πωλήσεων στο **e-commerce**, απευθυνόμενη στο ευρύ κοινό και κάνοντας χρήση όλων των σύγχρονων μέσων προβολής και διαφήμισης. Το **Shopnow.gr** καινοτομεί σε υπηρεσίες διαφήμισης καθώς παρέχει ολοκληρωμένες ταυτόχρονες καμπάνιες στο **Internet**, και τον ημερήσιο τύπο.



Ολοκληρωμένο **e-portal**, ειδικά σχεδιασμένο για την προβολή επαγγελματιών τουρισμού και τοπικών υπηρεσιών (δήμων και νομαρχιών)

Το **hellasportal.gr** είναι μια σύγχρονη τουριστική πύλη που προσφέρει στους επισκέπτες της ολοκληρωμένες υπηρεσίες πληροφόρησης σχετικά με τις τοποθεσίες που επιθυμούν να επισκεφτούν στην Ελλάδα και ταυτόχρονα προβάλλει τις Ελληνικές τουριστικές επιχειρήσεις και τους οργανισμούς τοπικής αυτοδιοίκησης της χώρας μας.

Περιλαμβάνει χρήσιμες πληροφορίες για την ενημέρωση και την εξυπηρέτηση των επισκεπτών όσον αφορά στην ιστορία και πολιτιστική ανάπτυξη μιας περιοχής, λίστα με τα ξενοδοχεία σε κάθε περιοχή ανά κατηγορία και παροχές. Μέσω της ενσωματωμένης μηχανής αναζήτησης οι επισκέπτες-ταξιδιώτες μπορούν να αναζητούν πληροφορίες σχετικά με τις παρεχόμενες υπηρεσίες και διευκολύνσεις σε κάθε γεωγραφική περιοχή στην Ελλάδα.

### **ΥΠΗΡΕΣΙΕΣ Business to Business**

Απευθύνεται σε επιχειρήσεις που δραστηριοποιούνται άμεσα στον τομέα του τουρισμού [αεροπορικές εταιρείες, ξενοδοχεία, ενοικιαζόμενα δωμάτια, **campings**, μαρίνες, εστιατόρια και χώρους εστίασης, **bars**, τουριστικά γραφεία, επιχειρήσεις **rent-a-car** και **rent-a-bike**, εταιρείες πώλησης και ενοικίασης σκαφών αναψυχής, καταστήματα εμπορίας ειδών λαϊκής τέχνης, κ.α.] και τους παρέχει την δυνατότητα να προβληθούν ενεργά σε χιλιάδες επισκέπτες.

- ▶ Παράλληλα, στοχεύει και σε επιχειρήσεις που δραστηριοποιούνται ή ψυχαγωγία.
- ▶ Διαθεσιμότητα Κλινών: για τις κλίνες που οι ξενοδόχοι ενδιαφέρονται να διαθέσουν μέσω του συστήματος, οι επισκέπτες του συστήματος μπορούν να αναζητήσουν τα διαμερίσματα που τους ενδιαφέρουν, με τα χαρακτηριστικά τους καθώς και την διαθεσιμότητά τους σε συγκεκριμένες χρονικές περιόδους.
- ▶ Κρατήσεις Δωματίων: για τα δωμάτια που οι ξενοδόχοι ενδιαφέρονται να διαθέσουν μέσω του συστήματος, οι επισκέπτες του συστήματος μπορούν να αναζητήσουν τα διαμερίσματα που τους ενδιαφέρουν, με τα χαρακτηριστικά τους, την διαθεσιμότητά τους σε συγκεκριμένες χρονικές περιόδους καθώς και να προβούν σε **online** κράτηση μέσω του αριθμού της πιστωτικής κάρτας τους.
- ▶ Καιρός: για τις περιοχές όπου βρίσκονται γεωγραφικά τα ξενοδοχεία, οι επισκέπτες του συστήματος μπορούν να μάθουν τον καιρό για το χρονικό διάστημα που σχεδιάζουν την εκδρομή τους.
- ▶ Πακέτα αναψυχής
- ▶ Τουριστικά Νέα
- ▶ Πολιτιστικές Εκδηλώσεις Δήμων
- ▶ Αγορά & Θέσεις εργασίας

## ApexDVR-2005

Το σύστημα **ApexDVR-2005** είναι η ιδανική λύση ασφάλειας και επιτήρησης για το σπίτι, το γραφείο, το σχολείο, το εργοστάσιο, το κτήριο και τη γενική χρήση.

Πρόκειται για ένα **DVR (Digital Video Recorder** - ψηφιακό τηλεοπτικό όργανο καταγραφής) **4 / 8 / 12 / 16** καναλιών που προσφέρει σε πραγματικό χρόνο (**Real time**) τηλεοπτική / ακουστική καταγραφή και την αναπαραγωγή ήχου και εικόνας. Το ψηφιακά καταγεγραμμένο βίντεο συμπιέζεται βέλτιστα διατηρώντας ταυτόχρονα την άριστη ποιότητα εικόνας.

Το σύστημα **ApexDVR-2005** συνδέεται με παραδοσιακά συστήματα ασφαλείας, ελέγχει απομακρυσμένες κινούμενες κάμερες τύπου **PTZ**, και διαχειρίζεται ταυτόχρονα την απομακρυσμένη παρακολούθηση, την καταγραφή και τον έλεγχο των περιοχών καταγραφής.

Το ουσιαστικότερο χαρακτηριστικό γνώρισμα του **ApexDVR-2005** είναι το προηγμένο σύστημα ανίχνευσης κινήσεων που ενσωματώνει, το οποίο εντοπίζει με αξιοπιστία μόνο τις μη συνήθεις καταστάσεις. Θέτει τις βάσεις για ένα αληθινά ασφαλές περιβάλλον, καθώς δίνει την δυνατότητα πλήρους διαχείρισης ελέγχου πρόσβασης και δημιουργίας χρηστών με διαφορετικούς κωδικούς πρόσβασης και χρήσης.

Επιπλέον, η αποτελεσματική διαχείριση ελέγχου του **ApexDVR-2005**, η κατανομή **SmartFile**, και η βάση δεδομένων με τις τηλεοπτικές καταγραφές εγγυώνται τη σταθερότητα του συστήματος.

### Χαρακτηριστικά / Δυνατότητες

#### **Άριστη ποιότητα απεικόνισης και εξαιρετική αναλογία συμπίεσης [video compression]**

Το λογισμικό **ApexDVR-2005** παρέχει άριστη ποιότητα εικόνας. Έχει ανάλυση εικόνας **640x480** και εξαλείφει το φαινόμενο του “ghost effect” [την καθυστέρηση δηλαδή που υπάρχει μέχρι να αλλάξει η εικόνα σε μια οθόνη] στο βίντεο κινήσεων. Επιπλέον, έχει δυνατότητα συμπίεσης **HM (MPEG4-like)** ώστε να καλύπτει τις εφαρμογές **CCTV**. Παρέχει τηλεοπτική ποιότητα χωρίς απώλειες, διασφαλίζοντας επαρκή χώρο στο μέσο αποθήκευσης που χρησιμοποιείτε [πχ. σκληρός δίσκος].

#### **Έξυπνη εξοικονόμηση χώρου κατά τη διάρκεια της καταγραφής**

Το **ApexDVR-2005** καθορίζει αυτόματα το ποσοστό πλαισίων καταγραφής βασισμένο στο ποσό μετακίνησης. Το χαμηλότερο ποσοστό πλαισίων χρησιμοποιείται για το στατικότερο βίντεο, και το υψηλότερο ποσοστό πλαισίων για το πλήρες βίντεο κινήσεων.

#### **Προηγμένη ανίχνευση και παρακολούθηση κινήσεων**

Το **ApexDVR-2005** ανιχνεύει τους κινούμενους στόχους αυτόματα και τους ακολουθεί. Το χαρακτηριστικό γνώρισμα ανίχνευσης κινήσεων του **ApexDVR-2500** μειώνει τους αναληθείς συναγερμούς που μπορεί να προκύψουν από τις καιρικές αλλαγές, τις αλλαγές φωτισμού, το σήμα θορύβου και τη γρήγορη κίνηση. Το **ApexDVR-2005** είναι ευαίσθητο στους κινούμενους στόχους, στο ασταθές περιβάλλον φωτισμού και μπορεί προαιρετικά να ρυθμιστεί ώστε να μην επηρεάζεται από την κίνηση των καμερών **PTZ**. Επιπλέον, μπορεί να φιλτράρει το μεταβαλλόμενο μέγεθος ενός αντικειμένου.

#### **Εξαιρετικός τηλεχειρισμός**

Πολλαπλάσιοι χρήστες μπορούν ταυτόχρονα να ελέγχουν την ίδια περιοχή **ApexDVR-2005** μέσω του Διαδικτύου ή με άμεση σύνδεση. Στον απομακρυσμένο χρήστη επιτρέπεται η παρακολούθηση και η καταγραφή μέχρι 16 απομακρυσμένων τηλεχειριζόμενων καμερών **PTZ**, η απομακρυσμένη αναπαραγωγή ήχου αρχείων, και η απομακρυσμένη ρύθμιση των πολλαπλάσιων περιοχών **ApexDVR-2005**.

#### **Ασφάλεια και σταθερότητα**

Το **ApexDVR-2005** παρέχει τέσσερα επίπεδα προστασίας ταυτότητας του χρήστη και του κωδικού πρόσβασης, και ενημερώνει ένα αρχείο ελέγχου λογαριασμών τύπου "**Import-Export**". Η διαχείριση **SmartFile** αποτρέπει τον διαχωρισμό των δίσκων [**disk partition**] και αυξάνει τη σταθερότητα του συστήματος. Οι τηλεοπτικές καταγραφές αποθηκεύονται σε μια βάση δεδομένων, βελτιστοποιώντας τη δυνατότητα αποθήκευσης. Επίσης, το **ApexDVR-2005** περιλαμβάνει ένα σύστημα προστασίας που κάνει αυτόματα επανεκκίνηση στο πρόγραμμα σε περίπτωση αστοχίας του συστήματος [**system failure**].

#### **Πλήρης ολοκλήρωση [Full Integration]**

Οι συσκευές **CCTV** μπορούν να ενσωματωθούν στο **ApexDVR-2005**. Μέσω ενός μετατροπέα **RS485/RS232**, οι κάμερες **PTZ** ή οι κάμερες θόλων μπορούν να είναι τηλεχειριζόμενες. Μέσω μιας **I/O** κάρτας, το **ApexDVR-2005** λαμβάνει τα σήματα από τις παραδοσιακές συσκευές αισθητήρων και ενεργοποιεί εξωτερικές συσκευές, πχ. φώτα, διακόπτες, και άλλα κλασσικά μηχανήματα συναγερμού.

#### **Ανακοινώσεις συμβάντων**

Το **ApexDVR-2005** στέλνει αμέσως ειδοποίηση όταν υπάρχει μια μη συνηθισμένη κατάσταση. Η ειδοποίηση μπορεί να γίνει με διάφορους τρόπους:

- Μέσω τηλεφώνου, ηλεκτρονικού ταχυδρομείου, **fax**, συναγερμού **Isound**, ή άμεσου σήματος.
- Μέσω παραδοσιακής συσκευής συναγερμών.



- Με επίδειξη της κάμερας όπου καταγράφει το συμβάν σε πλήρη οθόνη.
- Με καθημερινή, εβδομαδιαία ή μηνιαία αποστολή αναφοράς συμβάντων.

#### **Εξαγωγή σε Αρχείο Εικόνας**

Το **ApexDVR-2005** φωτογραφίζει το τρέχον τηλεοπτικό πλαίσιο και το αποθηκεύει σε ένα αρχείο εικόνας ή το τυπώνει με τις πληροφορίες θέσης, ημερομηνίας και χρόνου. Η εξαγωγή γίνεται σε βίντεο ή σε **AVI** ή σε ένα αυτοεκτελέσιμο αρχείο. Το αυτοεκτελέσιμο αρχείο αποθηκεύεται με ενσωματωμένη ψηφιακή επικύρωση και προστασία κωδικού πρόσβασης.

## NEA ΠΡΟΪΟΝΤ

Η **Apex IT Solutions** σχεδιάζει ήδη και είναι στην φάση υλοποίησης δύο νέων σύγχρονων και χρήσιμων **portal**, το **Shonline.gr**, ηλεκτρονικό κατάστημα, και το **thystore.gr**, ένα υπερπολυκατάστημα που θα περιέχει πολυκαταστήματα με **shops in a shop**.



Η **Epsilon Net** ανέπτυξε ένα ολοκληρωμένο τμήμα παραγωγής λογισμικού, την **Epsilon Software** ώστε να καλύψει τις ανάγκες και των μεγάλων αλλά και των μικρομεσαίων επιχειρήσεων, δημιουργώντας δύο οικογένειες προϊόντων την **Business Software** και την **Extra Software**. Το σύστημα ποιότητας της **Epsilon Net** έχει αξιολογηθεί και πιστοποιηθεί από την **Eurocert**, σύμφωνα με τις απαιτήσεις του προτύπου ΕΛΟΤ EN ISO9001:2000

Η σειρά **Business Software** περιλαμβάνει τρεις εφαρμογές εμπορικής διαχείρισης που εξασφαλίζουν την πλήρη κάλυψη των αναγκών σε όλα τα επίπεδα μεγέθους των επιχειρήσεων:

**Business Unit:** απευθύνεται σε μικρομεσαίες επιχειρήσεις που συνεργάζονται με εξωτερικό λογιστή. Καλύπτει ανάγκες διαχείρισης ειδών και πωλήσεων.

**Business Plus:** απευθύνεται σε μεσαίου μεγέθους επιχειρήσεις. Καλύπτει ολοκληρωμένη διαχείριση ειδών, αυξημένες ανάγκες διαχειριστικής πληροφόρησης για στόχευση επιχειρηματικών κινήσεων.

**Business Value:** απευθύνεται σε πλήρως οργανωμένες επιχειρήσεις με εσωτερικό τμήμα εσωτερικών υπηρεσιών και λογιστήριο. Παρέχει ολοκληρωμένη διαχείριση πληροφόρησης και στρατηγικής λήψης επιχειρηματικών αποφάσεων. Περιλαμβάνει προϋπολογισμούς, προβλέψεις, απολογισμούς.

### **Κοινά πλεονεκτήματα των εφαρμογών Business Software:**

- ▶ Περιβάλλον ανάπτυξης **Microsoft Visual Studio.Net**
- ▶ Σχεδιασμένα ώστε να στηρίζονται στο **RDBMS (Microsoft SQL Server** όλων των εκδόσεων και **MSDE)**, αξιοποιώντας όλες τις δυνατότητές του
- ▶ Αυξημένη ασφάλεια, **n-tier** Αρχιτεκτονική, εύκολη εγκατάσταση
- ▶ Ανοιχτό περιβάλλον Ανάπτυξης – Εξέλιξης του Συστήματος
- ▶ Απεριόριστες δυνατότητες επέκτασης του συστήματος ως αποτέλεσμα του πρωτοποριακού σχεδιασμού του **Business Software** και των δυνατοτήτων του περιβάλλοντος ανάπτυξης (.NET)
- ▶ Αναβαθμίσεις (**updates**) μέσω **Internet** μέσα από την ίδια την εφαρμογή
- ▶ Αυτόματη ενημέρωση για την ύπαρξη νέων αναβαθμίσεων
- ▶ Εύκολη διαδικασία εγκατάστασης – παραμετροποίησης με φιλικά εργαλεία προς τον χρήστη
- ▶ **Online Support Tool 24** ώρες το **24**ωρο μέσω **Internet**
- ▶ Ειδική γραμμή εξυπηρέτησης πιστοποιημένων συνεργατών
- ▶ Παροχή ειδικών εργαλείων στον πιστοποιημένο συνεργάτη για υπηρεσίες προς τον πελάτη του

Η σειρά **Extra Software** περιλαμβάνει εφαρμογές λογιστικής διαχείρισης εξειδικευμένες για λογιστές, φοροτεχνικούς, και επιχειρήσεις:

**Extra Μισθοδοσία:** πρόκειται για ένα πλήρες παραθυρικό πρόγραμμα παρακολούθησης και υπολογισμού της μισθοδοσίας των εργαζομένων των επιχειρήσεων. Υπάρχει δυνατότητα επιπλέον προσθήκης επιπλέον **modules** εξειδικευμένα για οικοδομικές και τεχνικές επιχειρήσεις.

**Extra CRM Λογιστών:** είναι ένα πρόγραμμα διαχείρισης εργασιών του λογιστικού γραφείου. Καλύπτει παρακολούθηση των φορολογικών και εργατικών υποχρεώσεων των πελατών του λογιστικού γραφείου.

**Extra Λογιστική Διαχείριση:** περιλαμβάνει έσοδα – έξοδα και γενική λογιστική. Είναι ένας ολοκληρωμένος τρόπος τήρησης βιβλίων Α, Β, και Γ κατηγορίας.

**Extra Έσοδα – Έξοδα:** είναι ένα έγκυρο και ολοκληρωμένο πρόγραμμα παρακολούθησης επιχειρήσεων με βιβλία Α και Β κατηγορίας.

**Extra Tax System:** πρόκειται για ένα σύγχρονο πρόγραμμα διαχείρισης φορολογικών εντύπων, υπολογισμού και εκκαθάρισης φόρου.

**Extra Praxis:** είναι ένα σύγχρονο και ευέλικτο πρόγραμμα διαχείρισης πρακτικών συμβουλίου και Γενικής Συνέλευσης Α.Ε. και Ε.Π.Ε.

#### **Κοινά πλεονεκτήματα των εφαρμογών Extra Software:**

- ▶ Πλήρες παραθυρικό περιβάλλον
- ▶ Χρήση σχεσιακής βάσης δεδομένων (**RDBMS**) **MS SQL Server**
- ▶ Αυτόματη ενσωμάτωση των αναβαθμίσεων των προγραμμάτων με **updates** μέσω **Internet** μέσα από τις εφαρμογές χωρίς να χρειάζεται οποιαδήποτε παραμετροποίηση από τον χρήστη
- ▶ Ανάπτυξη όλων των εφαρμογών σύμφωνα με τις ισχύουσες διατάξεις της Φορολογικής, Εργατικής και Ασφαλιστικής Νομοθεσίας
- ▶ Άμεση ανταπόκριση σε όλες τις αλλαγές της νομοθεσίας με αναβαθμίσεις των εφαρμογών μέσω **Internet**
- ▶ Αυτόματη συμπλήρωση και αποστολή δηλώσεων μέσω **Internet** (ΑΠΔ, περιοδική δήλωση ΦΠΑ, Εντύπων Ε1, Ε2, Ε3, Ε9, Ε7 οριστική ΦΜΥ) μέσα από τις εφαρμογές
- ▶ Μαζικές ενέργειες (υπολογισμού) και μαζικές εκτυπώσεις όλων των εταιρειών σε όλες τις εφαρμογές
- ▶ Δυνατότητες πολλαπλών αναζητήσεων σε όλες τις φόρμες των προγραμμάτων
- ▶ Δυνατότητα αυτόματης μεταφοράς δεδομένων από άλλες εφαρμογές της αγοράς
- ▶ Διατήρηση ιστορικότητας δεδομένων σε όλες τις εφαρμογές
- ▶ Ειδική γραμμή εξυπηρέτησης πιστοποιημένων συνεργατών
- ▶ Πλήρης εργατική και φορολογική υποστήριξη από την επιστημονική ομάδα της **Epsilon Net**.
- ▶ **Online Support Tool 24** ώρες το **24**ωρο μέσω **Internet**



Η Entersoft χρησιμοποιεί εξ' ολοκλήρου τη νέα διαδικτυακή πλατφόρμα **Microsoft® .NET** για την ανάπτυξη πλήρους σειράς προϊόντων για επιχειρήσεις κάθε μεγέθους. Έχει αναπτύξει 3 βασικά προϊόντα τα οποία εξελίσσει διαρκώς:

**Business Suite:** πρόκειται για ένα τεχνολογικά προηγμένο λογισμικό που ενοποιεί τις λειτουργίες όλων των τμημάτων, παρέχοντας ενιαία **ERP** και **CRM** λειτουργικότητα και τη δύναμη της πολυδιάστατης πληροφόρησης ενός **Business Intelligence** συστήματος και εκμεταλλεύεται, αναλύει και συνδυάζει πληροφορίες που αφορούν στην **επιχείρηση συνολικά**. Απευθύνεται στις σύγχρονες μεσαίες και μεγάλες επιχειρήσεις και ομίλους εταιρειών, που θέλουν να μετατρέψουν τη χρήση της υψηλής τεχνολογίας σε ανταγωνιστικό επιχειρηματικό πλεονέκτημα.

#### **Δυνατότητες και Λειτουργίες:**

1. **Απομακρυσμένη Πρόσβαση (.Net Remoting)** με χρήση **ADSL, ISDN, PSTN, GPRS** κλπ με πραγματικό **Client** χωρίς ενδιάμεσες τεχνολογίες και μεγάλες ταχύτητες
2. **Πολυεταιρική οργάνωση** σε ενιαία Βάση Δεδομένων (**Multi – Company**), αυτοματοποιημένη διαχείριση διεταιρικών συναλλαγών και άμεση παροχή ενοποιημένων αποτελεσμάτων με το υποσύστημα **Cross Company Analytics**
3. Ολοκληρωμένη **Διαχείριση Υποκαταστημάτων** ανά εταιρεία (ανεξάρτητη από Αποθηκευτικούς Χώρους) και άμεση απεικόνιση όλων των δεδομένων ανά υποκατάστημα
4. Παρακολούθηση **Ρόλων Προσώπων** με ενιαίο τρόπο (π.χ. Πελάτης μας που είναι και Προμηθευτής στην ίδια ή σε άλλες εταιρείες) και παρακολούθηση Πελατών που ανήκουν σε ένα Όμιλο με συνολική Οικονομική εικόνα του Ομίλου Πελάτη μας
5. **Διαχείριση Πελατειακών Σχέσεων - CRM** με το μοναδικό χαρακτηριστικό της **ενοποιημένης με όλο το υπόλοιπο ERP** λειτουργικότητας και παρακολούθησης των δεδομένων και ευκαιριών της αγοράς.
6. **Διαχείριση Έργων – Projects** με όλη την απαραίτητη διάρθρωση σε υποέργα – εργασίες – υποεργασίες και ενέργειες, σε ταυτόχρονη χρήση με τα πραγματικά οικονομικά δεδομένα της εταιρείας τα οποία πλέον αποκτούν την κατά ΕΡΓΟ διάσταση τους.
7. **Διαχείριση Πολλαπλών Εταιρικών Διαστάσεων** οι οποίες δίνουν τη δυνατότητα να «διαιρέσουμε» την εταιρεία σε μικρά κομμάτια και να έχουμε άμεσα όλα τα δεδομένα για τμήματα της εταιρείας (π.χ. Πουλάμε σε διαφορετικά κανάλια διανομής χονδρική, λιανική, πολυκαταστήματα, **discount stores**) ή **Δραστηριότητες** (π.χ. Παράγουμε ή εμπορευόμαστε διαφορετικής φύσης προϊόντα, ή έχουμε συγκεκριμένες συνεργασίες αντιπροσωπείες) ή **Projects** ή **Κέντρα Κέρδους** κλπ.

8. **Σύστημα Ορισμού Ροής Εργασιών (Workflow)** μοναδικό για **ERP**, ολοκληρωμένο με όλες τις λειτουργίες καταχωρίσεων του υπολοίπου συστήματος, το οποίο δίνει την δυνατότητα να ορίσετε σε κάθε εταιρεία σας το δικό σας διαδικαστικό μοντέλο.
9. **Διαχείριση Διεθνών Λογιστικών Προτύπων** Παράλληλα με τα Εθνικά Λογιστικά Πρότυπα. Λαμβάνοντας υπόψη τους κανόνες των Δ.Λ.Π. από την αρχική σχεδίαση του **Entersoft Business Suite®** το υποσύστημα αυτό παραδίδεται έτοιμο προς χρήση.
10. **Υποσύστημα Εταιρικής Πληροφόρησης (MIS)** με το οποίο κερδίζετε έγκαιρη και έγκυρη πληροφόρηση ώστε να ανταποκριθείτε άμεσα στις ανάγκες της αγοράς σας.
11. **Shadowing** το οποίο παρέχει Αυτοματοποιημένο Διαχωρισμό Εργοστασιακής παραμετροποίησης – παραμετροποίησης Πελάτη και το οποίο διασφαλίζει την επένδυσή σας προστατεύοντας σε οποιαδήποτε νέα έκδοση – αναβάθμιση τις ειδικές ρυθμίσεις που έγιναν στην εγκατάστασή σας.
12. **Internet Update & Client Synchronization** με τη χρήση του οποίου αναβαθμίζεται το **Entersoft Business Suite®** μέσω **Internet (Live Update)** χωρίς να απαιτείται παρέμβαση από εξειδικευμένο άνθρωπο, και χωρίς περαιτέρω έξοδα εγκατάστασης μειώνοντας σημαντικά το Συνολικό Κόστος Επένδυσης (**Total Cost of Ownership – TCO**)

**Expert:** σύγχρονο λογισμικό υποστήριξης της διοίκησης για τον έλεγχο και την ανάπτυξη μιας μικρομεσαίας επιχείρησης. Αντικαθιστά σε εξαιρετικά σύντομο χρονικό διάστημα οποιοδήποτε υπάρχον λογισμικό εμπορικής και οικονομικής διαχείρισης και προσφέρει άμεση πληροφόρηση, απλότητα και ευχρηστία καθώς και ενοποίηση των δεδομένων μεταξύ των τμημάτων μιας επιχείρησης.

#### **Βασικά πλεονεκτήματα:**

1. Η ενσωμάτωση και ενιαία παρουσίαση των πληροφοριών όλων των τμημάτων μίας επιχείρησης σε ένα ενιαίο σύστημα (Πωλήσεις, Αποθήκη, Διανομή, **Service**, Λογιστήριο κλπ).
2. Η πλούσια λειτουργικότητα και οι βέλτιστες επιχειρηματικές πρακτικές που έχουν ενσωματωθεί στο προϊόν, ως αποτέλεσμα της εμπειρίας από την υλοποίηση **ERP** έργων σε μεγαλύτερες εταιρείες.
3. Το πιο πλήρες σύνολο από έτοιμες αναφορές διοίκησης (**MIS reporting**).
4. Η αυτόματη και συνεπώς άμεση μετάβαση από οποιαδήποτε άλλο τυποποιημένο προϊόν λογισμικού εμπορικής και οικονομικής διαχείρισης.
5. Το χαμηλό κόστος και ο γρήγορος χρόνος προσαρμογής της επιχείρησης στο νέο τρόπο λειτουργίας.
6. Η απλότητα της χρήσης του προϊόντος και η αμεσότητα στη λήψη της πληροφορίας.
7. Τα ενσωματωμένα Υποσυστήματα Διαχείρισης Έργων, Διαχείρισης Σχέσεων Πελατείας (**CRM**) και Διαχείρισης Εγγράφων που δίνουν τη δυνατότητα για πλήρη κάλυψη των αναγκών οργάνωσης μίας επιχείρησης.
8. Η άμεση διαδικασία υποστήριξης μέσω αυτοματοποιημένης διαδικασίας λήψης νέων εκδόσεων από το **Internet (Live Update)** καθώς και της παροχής υπηρεσιών μέσω του διαδικτύου.

**CRM:** πρόκειται για ένα νέο καινοτομικό σύστημα διαχείρισης πελατειακών σχέσεων που συλλειτουργεί πλήρως με το **ERP** της επιχείρησης, δημιουργώντας ένα ενιαίο

περιβάλλον διαχείρισης και λειτουργίας. Μπορεί να λειτουργήσει πλήρως από το **Microsoft Outlook**, διασυνδέεται με υπηρεσίες **sms/mms**, και με τηλεφωνικό κέντρο. Συγκεκριμένα, έχει τρία βασικά υποσυστήματα:

- ❖ **Σύστημα παρακολούθησης δραστηριότητας πωλήσεων:** παρέχει διαχείριση του συνόλου των πληροφοριών για τους υπάρχοντες και υποψήφιους πελάτες ή συνεργάτες, παρουσιάζει την συνολική εικόνα του **pipeline** των πωλήσεων / ευκαιριών πώλησης / πρόβλεψης πωλήσεων / μέτρησης αποτελεσμάτων, την αποτελεσματικότητα και το κόστος διαδικασιών και στατιστική ανάλυση. Με λίγα λόγια, παρέχει διαχείριση **leads** / ευκαιριών πώλησης / προσφορών – παραγγελιών, ημερολόγια δραστηριότητας πωλήσεων, και ανάλυση δραστηριότητας πωλήσεων.
- ❖ **Σύστημα διαχείρισης ενεργειών marketing:** παρέχει την δυνατότητα σχεδιασμού και διαχείρισης αποδοτικών προωθητικών ενεργειών, καμπάνιες έρευνας ικανοποίησης πελατών, αξιοποίησης επαναληπτικής πώλησης στους υπάρχοντες πελάτες, και δημιουργίας στοχευόμενων λιστών υποψηφίων πελατών.
- ❖ **Σύστημα παρακολούθησης εξυπηρέτησης και φροντίδας πελατών:** καλύπτει όλο το φάσμα των δραστηριοτήτων εξυπηρέτησης, όπως κλήσεις υποστήριξης – **help desk**, παροχή υπηρεσιών επισκευών [**in-house** και **onsite**], παροχή συμβουλευτικών υπηρεσιών, διαχείριση παραπόνων και ημερολόγιο τμήματος εξυπηρέτησης πελατών, διαχείριση συμβάσεων υποστήριξης, διαχείριση βάσης γνώσης και ανάλυση των διαδικασιών υποστήριξης.



Η **SingularLogic** δημιουργήθηκε από την συνένωση των εταιρειών **LogicDIS** και **Singular**. Η **SingularLogic Software**, που αποτελεί μέρος του ομίλου της **SingularLogic**, παρέχει μια σειρά προϊόντων που απευθύνονται σε μεγάλες, μεσαίες και μικρές επιχειρήσεις.

Στην **Apex IT Solutions**, έχοντας αξιολογήσει τις ανάγκες των πελατών μας, επιλέξαμε τα ακόλουθα **ERP** προϊόντα:

**Prime:** για μεσαίες επιχειρήσεις με τζίρο από 1 έως 3 εκατομμύρια ευρώ, στην **Apex IT Solutions** προτείνουμε την εφαρμογή **PrimeERP**, η οποία αποτελεί ένα ολοκληρωμένο Πληροφοριακό Σύστημα Διαχείρισης Επιχειρησιακών Πόρων (**ERP - Enterprise Resource Planning System**) για μεσαίες επιχειρήσεις που αναπτύσσονται με ταχείς ρυθμούς.

Η εφαρμογή προσφέρει προηγμένες δυνατότητες παραμετροποίησης και προσαρμογής στις ιδιαίτερες ανάγκες μιας επιχείρησης ενώ περιλαμβάνει τα παρακάτω ολοκληρωμένα υποσυστήματα:

- **Υποσύστημα Εμπορικής Διαχείρισης** (ενδεικτικά Διαχείριση Αποθεμάτων, Πωλήσεων, Αγορών), **Advanced** Εμπορική Διαχείριση, Αριθμοί Σειράς, Παρτίδες, Συνταγές, Κοστολόγηση Εισαγωγών, **Sales & Marketing**
- **Υποσύστημα Οικονομικής Διαχείρισης** (ενδεικτικά Γενική Λογιστική, Διαχείριση Εισπρακτέων & Πληρωτέων Λογαριασμών, Χρηματοοικονομική Διαχείριση, Προϋπολογισμός Λογαριασμών), **Advanced** Οικονομική Διαχείριση, Διαχείριση Παγίων
- **Υποσύστημα Διοικητικής Πληροφόρησης / Προγραμματισμού (MIS Components** (ενδεικτικά **On Line Analytical Processing (OLAP) Viewer, Hierarchical Data Views (HDVs), Graph Viewer, Query Viewer**, Έτοιμες Εκτυπώσεις), **Advanced Reporting Tools**, Διαχείριση Προϋπολογισμών
- **Euro ready**, Διαχείριση ξένου νομίσματος, **Multi-Company, e-business, Security System**

Η εφαρμογή **PrimeERP** παρέχει στον σύγχρονο επιχειρηματία ένα εργαλείο που:

- Διασυνδέει και ολοκληρώνει τις λειτουργίες της Εμπορικής και της Οικονομικής Διαχείρισης σε ένα ενιαίο και ισχυρό πληροφοριακό σύστημα με προηγμένες δυνατότητες στατιστικής πληροφόρησης.
- Προσθέτει αξία στις επιχειρησιακές λειτουργίες με τον προγραμματισμό της δυναμικότητας βάσει της διαθεσιμότητας των πόρων.
- Μειώνει δραστικά το κόστος και το χρόνο εξυπηρέτησης των πελατών με την αυτοματοποίηση των διαδικασιών.
- Βελτιώνει την ποιότητα των αποφάσεων με τη μετατροπή των στατικών λογιστικών δεδομένων σε δυναμικές εκφράσεις της εικόνας της επιχείρησης.

**Business:** πρόκειται για ένα ολοκληρωμένο πληροφοριακό σύστημα διαχείρισης επιχειρησιακών πόρων (**ERP - Enterprise Resource Planning System**) για μεσαίες επιχειρήσεις που έχουν αναπτύξει σημαντικό μέγεθος.

## Τι περιλαμβάνει;

- **Υποσύστημα Εμπορικής Διαχείρισης** (ενδεικτικά Διαχείριση Αποθεμάτων, Πωλήσεων, Αγορών, Συντιθέμενα Είδη, Ελεγχόμενη Διακίνηση Ειδών, Κιβωτιοποίηση/**Packing List**), **Advanced Order Processing**, Αριθμοί Σειράς, Παρτίδες, Κοστολόγηση Εισαγωγών, **Sales & Marketing**
- **Υποσύστημα Οικονομικής Διαχείρισης** (ενδεικτικά Γενική Λογιστική, Αναλυτική Λογιστική, Διαχείριση Εισπρακτέων & Πληρωτέων Λογαριασμών, Χρηματοοικονομική Διαχείριση, **Cash Flow**, Πιστωτική Πολιτική Πελατών, Τραπεζικοί Λογαριασμοί/**Extractions**, Τόκοι Υπερημερίας, Προϋπολογισμός Λογαριασμών, Μητρώο Παγίων/Αποσβέσεις Παγίων, Παραστατικά Παγίων), **Advanced** Διαχείριση Παγίων, Εναλλακτικά Λογιστικά Σχέδια Διαχείριση Δανείων, **Consolidation**
- **Υποσύστημα Διοικητικής Πληροφόρησης/Προγραμματισμού (MIS Components)** (ενδεικτικά **On Line Analytical Processing (OLAP) Viewer**, **Hierarchical Data Views (HDVs)**, **Graph Viewer**, **Query Viewer**, Έτοιμες Εκτυπώσεις), **Advanced Reporting Tools**, Διαχείριση Προϋπολογισμών, Αναλυτικός Προϋπολογισμός και Απολογισμός Διοίκησης
- **Υποσύστημα Παραγωγής** (ενδεικτικά Τεχνικές προδιαγραφές, Φασεολόγια, Παραγωγές-Αναλώσεις, Κοστολόγηση παραγωγής) **Υποσύστημα Παραγωγής** (ενδεικτικά Τεχνικές προδιαγραφές, Φασεολόγια, Παραγωγές-Αναλώσεις, Κοστολόγηση παραγωγής)
- **Euro ready**, Διαχείριση ξένου νομίσματος, **Multi-Company**, **e-business**, **Security System**, Προηγμένες δυνατότητες **Customisation**

## Ανταγωνιστικά πλεονεκτήματα /στοιχεία διαφοροποίησης:

- Διασυνδέει όλα τα τμήματα, τις λειτουργίες και τις πληροφορίες μιας επιχείρησης σε ένα στιβαρό, ομοιογενές και ενιαίο **Windows** περιβάλλον εργασίας.
- Προσφέρει προηγμένες δυνατότητες συντονισμού μεταξύ των διαφόρων υποσυστημάτων της επιχείρησης.



- ▶ Παρέχει δυνατότητες σύνθεσης γνώσης από τα πολύπλοκα και πολυδιασπασμένα δεδομένα των συναλλαγών.
- ▶ Εξασφαλίζει στη διοίκηση ολοκληρωμένη και καθαρή εικόνα της επιχειρηματικής δραστηριότητας.

**Orizontes:** πρόκειται για μια εφαρμογή που αξιοποιεί το σύγχρονο λειτουργικό σύστημα των **Windows**, και είναι ταυτόχρονα ταχύτερη και εύκολη στην εγκατάσταση, εξελίξιμη, επεκτάσιμη και εύχρηστη. Είναι σχεδιασμένη σπονδυλωτά ώστε να καλύπτει τις ανάγκες του σύγχρονου επιχειρηματία περιλαμβάνοντας ένα πλήθος από χρήσιμα **modules**.

Η εμπορική διαχείριση των Οριζόντων –η οποία παρέχεται με την βασική έκδοση του προϊόντος- περιλαμβάνει:

- ▶ Πελάτες-Προμηθευτές (Πελάτες, Προμηθευτές, Διαχείριση Ανοικτών Υπολοίπων, Εναλλακτικές Διευθύνσεις, Σχέσεις Συναλλασσομένων)
- ▶ Χρηματοοικονομικά (Παραστατικά Ταμείου, Διαχείριση Αξιογράφων, Συμφωνίες Πληρωμής)
- ▶ Διαχείριση Πωλήσεων (Παραγγελιοληγία, Τιμοκατάλογοι χονδρικής/λιανικής, Τιμολόγηση, **Intrastat-VIES** αποστολών, Διαχείριση Λιανικών Πωλήσεων)
- ▶ Διαχείριση Αγορών (Παραγγελιοδοσία, Τιμοκατάλογοι Προμηθευτών, Παραστατικά Προμηθευτών, **Intrastat-VIES** αφίξεων)
- ▶ Διαχείριση Αποθεμάτων (Αποθέματα, Παραστατικά Διακινήσεων, Είδη Σετ, Φυσική Απογραφή, Συσχετίσεις Ειδών, Κωδικοποίηση Ειδών ανά Προμηθευτή, Πολλαπλά **bar-codes**, Διαχείριση συντελεστών καθαρού κέρδους)
- ▶ Διοικητική Πληροφόρηση (**M.I.S.**) (Ετοιμες εκτυπώσεις)

Επιπλέον παρέχεται η δυνατότητα ανάλογα με τις ανάγκες του πελάτη να προστεθούν τα παρακάτω αρθρώματα (**modules**):

- ▶ Γενική Λογιστική
- ▶ Πωλητές
- ▶ Χρώμα-Μέγεθος
- ▶ Διαχείριση Παγίων
- ▶ **Advanced Module**
- ▶ Συντιθέμενα Είδη
- ▶ Αριθμοί Σειράς Ειδών
- ▶ Είδη Εγγυοδοσίας
- ▶ **Report Generator**

- ▶ Παρτίδες
- ▶ **Retail** (Λιανική πώληση – σύνδεση με ταμειακή μηχανή)

**Singular Enterprise:** Το **Singular Enterprise** αποτελεί ένα αποκλειστικά ελληνικής κατασκευής ERP σύστημα το οποίο καλύπτει τον ελληνικό τρόπο λειτουργίας και οργάνωσης των επιχειρήσεων (**Business Ethics**). Απευθύνεται κυρίως στις μεγάλες εμπορικές και βιομηχανικές επιχειρήσεις του ιδιωτικού τομέα, καθώς και σε επιχειρήσεις του ευρύτερου δημόσιου τομέα (ΔΕΚΟ, Αγροτικοί συνεταιρισμοί κ.λπ.). Η εφαρμογή ενσωματώνει όλη την τεχνογνωσία και πολυετή εμπειρία της **Singular Software**, καλύπτει μηχανογραφικά όλες τις βασικές λειτουργίες μίας σύγχρονης επιχείρησης και επιπλέον μπορεί να επεκταθεί ώστε να καλύψει το **100%** των αναγκών του εκάστοτε πελάτη.

### Γενικά Χαρακτηριστικά:

- ▶ **Ασφάλεια - Περιβάλλον Λειτουργίας**  
Υψηλά επίπεδα ασφαλείας σε ότι αφορά στην πρόσβαση και τα δικαιώματα στο σύστημα με τη χρήση κλειδιών (**passwords**), τον ορισμό ρόλων μέσα στην επιχείρηση, τη σύνδεση συγκεκριμένων χειριστών με ρόλους και τον καθορισμό της λίστας των επιτρεπομένων εργασιών για κάθε ρόλο από τον **super-user**. Εκτεταμένη τήρηση **audit-trail** για τη χρονική ιχνηλάτιση των μεταβολών σε επίπεδο εγγραφής για όλες τις βασικές οντότητες της εφαρμογής. Μη ύπαρξη δεσμευτικών περιορισμών στο πλήθος των εγγραφών που μπορούν να καταχωρηθούν σε όλους τους βασικούς και βοηθητικούς (παράμετροι, **look-up-tables** κλπ.) πίνακες της εφαρμογής.
- ▶ **Παραμετρικότητα**  
Ταυτόχρονη διαχείριση μέχρι και **999** διαφορετικών εταιριών. Ταυτόχρονη παρακολούθηση απεριόριστων χρήσεων ανά εταιρία με οριζόμενες περιόδους, ημερομηνίες έναρξης - λήξης και λοιπές παραμέτρους. Δυνατότητα ορισμού απεριόριστου αριθμού ιεραρχικών κατηγοριών για κάθε βασική οντότητα της εφαρμογής (Πελάτες, Προμηθευτές, Είδη κλπ.) και δυνατότητα άντλησης συγκεντρωτικών και αναλυτικών στοιχείων (**reporting**) σε όλα τα επίπεδα αυτά. Δυνατότητα ορισμού ειδικών πεδίων για κάθε βασική οντότητα της εφαρμογής τα οποία συγκεντρώνουν ποσοτικές και αξιακές πληροφορίες για άμεση εμφάνιση στην οθόνη και τη γρήγορη παραγωγή **reports**. Οι τρόποι που τα πεδία αυτά ενημερώνονται **on-line** από τις κινήσεις - συναλλαγές είναι πλήρως παραμετρικοί και οριζόμενοι από τον χρήστη. Δυνατότητα προϋπολογισμού (πολλαπλά σενάρια) καθώς και ορισμού **user-defined** οθονών προβολής και

εκτυπώσεων - οικονομικών αναφορών (Ισοζύγια, Καρτέλες κλπ.) που αξιοποιούν τα πεδία αυτά. Πλήρης παραμετρικότητα σε ότι αφορά στις κινήσεις και στις συναλλαγές, στα ημερολόγια και στα παραστατικά (τύποι, σειρές, φόρμες εκτύπωσης, φόρμες καταχώρησης & προβολής), διαδοχικά στάδια, τρόποι ενημέρωσης προκαθορισμένων και **user-defined** αθροιστικών πεδίων κλπ.) Πλήρης παραμετρικότητα στη γραμμογράφηση των Καρτελών και των Ισοζυγίων όλων των υποσυστημάτων της εφαρμογής. Εύχρηστο οριζόμενο από το χρήστη **menu**. Λειτουργική διαχείριση των **browsers** από τον χρήστη. Δυναμικός των **shortcut keys** για παράλληλη χρήση **mouse** και πληκτρολογίου.

#### **Λειτουργικότητα**

Δυνατότητα επαναληπτικού **drill-down** σε όλα τα πεδία των οθονών όπου εμφανίζονται συγκεντρωτικά στοιχεία για την περαιτέρω ανάλυση και διερεύνηση της προέλευσης των στοιχείων αυτών (π.χ. από υπόλοιπο Πελάτη **zoom** σε λίστα ανεξόφλητων Τιμολογίων και ακολούθως **zoom** σε συγκεκριμένο Τιμολόγιο). Δυνατότητα ενιαίας εικόνας και Καρτέλας για κάθε συναλλασσόμενο ανεξάρτητα από τον τύπο των συναλλαγών του και την σχέση του με την επιχείρηση (Πελάτης, Προμηθευτής, Χρεώστης, Πιστωτής κλπ.). Εξελιγμένο και εύχρηστο σύστημα αντιστοίχισης ανοικτών εγγραφών (**many-to-many open-item matching**) που μπορούν να ανήκουν **u945** ακόμα και σε διαφορετικές χρήσεις. Διαχείριση μέχρι **5** διαφορετικών **user-defined** τομέων ειδικού οικονομικού ενδιαφέροντος (επιχειρηματικές μονάδες, κέντρα κόστους, έργα, τομείς δραστηριότητας κλπ.) και δυνατότητα επιμερισμού των αξιών κάθε παραστατικού το οποίο καταχωρείται σε ένα ή περισσότερους τέτοιους τομείς. Πλήρης αξιοποίηση της παραπάνω πληροφορίας για τη δημιουργία οικονομικών αναφορών για κάθε τομέα, καθώς και για τη διενέργεια αυτόματων επιμερισμών στην Αναλυτική Λογιστική. Διαχείριση των υποκαταστημάτων της επιχείρησης που δεν έχουν λογιστική αυτοτέλεια. Για κάθε υποκατάστημα ορίζονται επιτρεπτοί χρήστες, πελάτες, προμηθευτές, είδη και πωλητές καθώς και οι επιτρεπτοί αποθηκευτικοί χώροι.

#### **Φορολογιστική Νομοθεσία**

Πλήρης εναρμόνιση της εφαρμογής με την Ελληνική νομοθεσία (ΚΒΣ, ΕΓΛΣ, ΦΠΑ, Γνωμάτευση ΕΣΥΑ **270/10-7-96**, απαιτήσεις ΚΕΠΥΟ κλπ.). Ολοκληρωμένη διαχείριση και υποστήριξη συναλλαγών σε ξένα νομίσματα. Πλήρης αυτοματοποίηση στον υπολογισμό των συναλλαγματικών διαφορών καθώς και των αποσβέσεων των Παγίων, τόσο κατά την καταχώριση και αντιστοίχιση των εγγραφών, όσο και στο τέλος κάθε περιόδου ή χρήσης.

**Singular Enterprise 4U:** ένα ολοκληρωμένο πληροφοριακό σύστημα Αξιοποίησης Επιχειρησιακών Πόρων το οποίο, εκτός από την κλασική οικονομική και εμπορική

διαχείριση, περιλαμβάνει πλήθος υποσυστημάτων για τη διαχείριση όλων των διαφορετικών δραστηριοτήτων της εκάστοτε επιχείρησης, καθώς και τη σωστή αξιοποίηση της πληροφορίας μέσα από πλήρες σύστημα οικονομικών αναφορών με στοιχεία από όλα τα υποσυστήματα της εφαρμογής για την υποστήριξη του **M.I.S.** της επιχείρησης. Απευθύνεται στις μεσαίες επιχειρήσεις του ιδιωτικού τομέα, ανεξαρτήτως του αντικειμένου και του κλάδου που δραστηριοποιούνται.

#### Διαθέτει:

- ▶ **Ενιαίο περιβάλλον λειτουργίας**, όπου όλα τα υποσυστήματα επικοινωνούν αυτόματα μεταξύ τους χωρίς την προσθήκη ετερογενών εφαρμογών. Τα υποσυστήματα αυτά συνεργάζονται αρμονικά και λειτουργούν από κοινού με τρόπο τελείως διαφανή προς το χρήστη (**seamlessly integrated**).
- ▶ **Αμφίδρομη επικοινωνία**. Το περιβάλλον ανάπτυξης και λειτουργίας του **Singular Enterprise 4U**, επιτρέπει και την αμφίδρομη επικοινωνία με δημοφιλείς εφαρμογές **office automation** (π.χ. **Microsoft, Excel** κλπ.) που εμπλουτίζουν και συμπληρώνουν τη συνολική λειτουργικότητα του συστήματος.
- ▶ **Εκτεταμένη λειτουργικότητα**, έχοντας δυνατότητα προσαρμογής στις ιδιαιτερότητες της επιχείρησης. Προσφέρει στην επιχείρηση τη δυνατότητα να περιγράψει με κατάλληλες παραμέτρους τη βέλτιστη πρακτική που αυτή έχει ανακαλύψει για τη δική της περίπτωση. Έτσι της δίνεται η διακριτική δυνατότητα να ακολουθήσει την τεχνογνωσία που της προτείνει το σύστημα χωρίς όμως να την εξαναγκάζει. Παράλληλα, με δεδομένο ότι η επιχείρηση εξελίσσεται και οι στόχοι της μεταβάλλονται, το **Singular Enterprise 4U** διαθέτει ευελιξία προσαρμογής και αναδιοργάνωσης, με δυνατότητα ενσωμάτωσης των νέων δεδομένων και πλήρους εναρμόνισής τους με τα ήδη υπάρχοντα, χωρίς βεβαίως να απαιτείται η ολοκληρωτική αναδόμησή του.
- ▶ **Ταχύτητα εγκατάστασης**. Το **Singular Enterprise 4U** διαθέτει έτοιμα μοντέλα υλοποίησης και λειτουργίας για γρήγορη εγκατάσταση και παραμετροποίηση. Έτσι επιτυγχάνεται η άμεση αξιοποίησή του, ελαχιστοποιώντας το εσωτερικό κόστος της επιχείρησης.



**Real Dimension Soft S.A.**

Η Real Dimension Soft δημιούργησε το **CoRMos**, ένα από τα πλέον επίλεκτα εργαλεία Διαχείρισης Πελατειακών Σχέσεων [**Customer Relationship Management** ή **CRM**]. Βοηθάει σημαντικά στην ανάπτυξη πελατοκεντρικών στρατηγικών μιας εταιρείας και στην λήψη άμεσων, ουσιαστικών κι αξιόπιστων αποφάσεων σε όλα τα κανάλια επικοινωνίας με τους πελάτες μιας επιχείρησης.

### Τι σας προσφέρει :

- ▶ Πλήρη κάλυψη όλων των διαδικασιών ενός εμπορικού τμήματος μέσω των ευκαιριών πώλησης, των προσφορών και των παραγγελιών
- ▶ Ολοκληρωμένη εικόνα σε όλους τους χειριστές της εφαρμογής τον πελάτη
- ▶ Συνεργατικότητα – αύξηση παραγωγικότητας
- ▶ Μείωση κόστους λόγω της αυτοματοποίησης όλων των εσωτερικών διαδικασιών της επιχείρησης
- ▶ Σύντομη επιστροφή της επένδυσης μέσω της αύξησης των πωλήσεων σε νέους πελάτες
- ▶ Αύξηση της αξίας των υφιστάμενων καθώς και των δυνατοτήτων διασταυρούμενων πωλήσεων που παρέχονται
- ▶ Μέτρηση της απόδοσης και αποτελεσματικότητας.
- ▶ Ικανοποίηση των πελατών
- ▶ Αύξηση κερδοφορίας
- ▶ Ελαχιστοποίηση κοστοβόρων διαδικασιών
- ▶ Ελαχιστοποίηση ξεχασμένων δράσεων – **follow up**

### Βασικές έννοιες της εφαρμογής **CoRMos**

- ▶ Διαχείριση ενεργού & δυνητικού πελατολόγιου, εταιριών (προμηθευτές – ανταγωνιστές – συνεργάτες)
- ▶ Διαχείριση προσώπων και συσχετισμοί με τις εταιρίες
- ▶ Διαχείριση ευκαιριών πώλησης (με παραμετροποιήσιμα και εναλλακτικά σενάρια πώλησης – προσέγγισης ανά κατηγορία ευκαιρίας)
- ▶ Διαχείριση φακέλου προσφοράς (προϊόντα, όροι, τεχνικές περιγραφές, τεχνικά φυλλάδια)

- Διαχείριση ειδών (εμπορικά στοιχεία, τεχνικά χαρακτηριστικά, στοιχεία **web** με δυνατότητα προβολής, αρχειοθέτηση τεχνικών χαρακτηριστικών με δυνατότητα σύγκρισης αυτών, αρχειοθέτηση τεχνικών φυλλαδίων με αναφορά σε συγκεκριμένη περιοχή της βάσης δεδομένων)
- Διαχείριση τιμοκαταλόγων (πολλαπλές ζώνες, αντιστοίχιση ανά πελάτη, παραμετρική εκτύπωση, παρακολούθηση ανά σύμβαση)
- Διαχείριση κεντρικής αρχειοθέτησης εγγράφων, αναφορών, ανά εταιρία και πρόσωπο
- Διαχείριση ημερολόγιου καταγραφής της καθημερινότητας και απεικόνισης ανά πρόσωπο, τμήμα ή διεύθυνση σε ημερήσια, εβδομαδιαία ή μηνιαία καταγραφή και πλήρης τήρηση ιστορικού ανά εγγραφή δράσης
- Διαχείριση όλων των δράσεων της εταιρίας με στατιστική απεικόνιση και μέτρηση ανά πρόσωπο, τμήμα ή διεύθυνση.
- Διαχείριση εσωτερικών μηνυμάτων της εταιρίας που μπορούν να μετατραπούν σε
- οποιαδήποτε δράση ή ανάθεση με **link** στην συγκεκριμένη επιλεγμένη εγγραφή, οπουδήποτε κι αν αναφέρεται στην εφαρμογή
- Διαχείριση προτύπων Αλληλογραφίας
- Διαχείριση ηλεκτρονικού πρωτόκολλου εισερχόμενων - εξερχόμενων εγγράφων
- Διαχείριση παραγγελιών πωλήσεων
- Διαχείριση προσφορών προμηθευτών
- Διαχείριση εισαγωγής τιμοκαταλόγων προμηθευτών από **excel** με εξελιγμένη σύγκριση
- Διαχείριση απεικόνισης γραφημάτων
- Διαχείριση Παραπόνων
- Διαχείριση τεχνικών κλήσεων
- Διαχείριση εντολών εργασίας και μαζικού προγραμματισμού αυτών
- Διαχείριση συμβολαίων
- Διαχείριση αριθμών σειράς



Η **Softone** έχει αναπτύξει ένα πρωτοποριακό σύστημα **business software** και προτείνει τους παρακάτω έτοιμους συνδυασμούς ενοτήτων για εμπορικές και παραγωγικές επιχειρήσεις και επιχειρήσεις παροχής υπηρεσιών:

**Soft1 100:** απευθύνεται σε μικρές επιχειρήσεις, αλλά δε διαχειρίζεται λιγότερες επιχειρηματικές λειτουργίες, απλά απαιτεί λιγότερους χειρισμούς για να τις μηχανογραφήσει. Περιλαμβάνει: Διαχείριση Αποθήκης-Αποθεμάτων, Εναλλακτικά – αντίστοιχα είδη, Διαχείριση πελατών και προμηθευτών, πωλήσεις και παραγγελιοληψία, Διαχείριση Λιανικής - **Retail**, Αγορές και Παραγγελιοδοσία, Εισπράξεις – Πληρωμές, Διαχείριση Αξιόγραφων, Ειδικές Συναλλαγές και Χρεοπιστώσεις, Διαχείριση Πιστωτικών Καρτών, Αντιστοιχίσεις - **Open Item**, Παρακολούθηση Πωλητών – Εισπρακτόρων, Οριζόμενα Ευρετήρια, **QlikView Analyzer**, και άλλα πρόσθετα **modules**.

**Soft1 300:** απευθύνεται σε μεσαίες επιχειρήσεις και προσφέρει επιλέξιμες ενότητες Εμπορικής Διαχείρισης, Παραγωγής-Μεταποίησης, Παροχής Υπηρεσιών, Μισθοδοσίας, Προσωπικού, **CRM**, Επιχειρηματικών Διαδικασιών και Έργων, Διασφάλισης ποιότητας, και εργαλεία **Business Intelligence**.

**Soft1 ERP:** Ένας συνδυασμός που επεκτείνει το **Soft1 300**, περιλαμβάνει τις Λογιστικές Ενότητες και όλα τα **Customization Tools** και δημιουργεί ένα πλήρες ολοκληρωμένο σύστημα διαχείρισης επιχειρησιακών πόρων. Επίσης, περιλαμβάνει από την αρχή ορισμένες ισχυρές δυνατότητες οργάνωσης και ελέγχου της Εμπορικής Δραστηριότητας (Τιμολογιακές Πολιτικές, **Credit Control** κλπ.), χωρίς όμως να επιβαρύνεται με ειδικές ενότητες που δεν ενδιαφέρουν κατ' ανάγκη την επιχείρηση.

Όλες ανεξαιρέτως οι ενότητες, που δεν περιλαμβάνονται στους παραπάνω βασικούς συνδυασμούς, προσφέρονται προαιρετικά. Μπορείτε, δηλαδή, σε οποιοδήποτε από τους βασικούς συνδυασμούς, να προσθέσετε οποιαδήποτε άλλη προαιρετική ενότητα και να αποκτήσετε την ιδανική, για τις δικές σας ανάγκες, λύση.

**MySoft1:** μπορείτε να επιλέξετε εσείς τις ενότητες που θέλετε. Από το γενικό κατάλογο ενοτήτων, δημιουργείτε ότι εγκατάσταση θέλετε, μικρή ή μεγάλη, χωρίς να επιβάλλεται υποχρεωτικά κανένας «βασικός» συνδυασμός. Για παράδειγμα, μπορείτε να έχετε εγκατάσταση με Πελάτες, **Contacts & Business Processes**, μόνον και χωρίς καμία άλλη ενότητα. Να έχετε μια πολυγλωσσική εγκατάσταση με Πελάτες, Ειδικές Συναλλαγές και όλα τα **Tools**, στην οποία ο κάθε χειριστής «βλέπει» διαφορετική γλώσσα.

## ΥΠΗΡΕΣΙΕΣ

Η **Apex IT Solutions** από την αρχή της ίδρυσής της έχει σαν πρωταρχικό της μέλημα να καλύπτει τις ανάγκες των πελατών της όσον αφορά στην παροχή υπηρεσιών πληροφορικής, προσφέροντας ποιοτικές λύσεις και υπηρεσίες στους ακόλουθους τομείς:

- ❖ **Consulting:** Πρόκειται για τις συμβουλευτικές υπηρεσίες που παρέχει η **Apex IT Solutions** και αφορούν κυρίως στα αρχικά στάδια ανάπτυξης ενός έργου. Ειδικότερα, βοηθάμε τους πελάτες μας να προσδιορίσουν με σαφήνεια τα ζητούμενα του έργου που θέλουν να υλοποιήσουν μέσα από άριστες μεθόδους ανάλυσης και προσδιορισμού.
- ❖ **Project Management:** Στο τμήμα διαχείρισης έργων της **Apex IT Solutions** στοχεύουμε στην ολοκληρωμένη παρακολούθηση της υλοποίησης των ζητούμενων του εκάστοτε έργου, έτσι ώστε ο πελάτης να έχει ανά πάσα στιγμή πλήρη εικόνα για κάθε στάδιο υλοποίησης. Κατά αυτόν τον τρόπο εξασφαλίζεται ότι το τελικό αποτέλεσμα θα ανταποκρίνεται στις προσδοκίες του πελάτη.
- ❖ **Software Analysis & Design:** Βάση των ζητούμενων ενός έργου στο τμήμα ανάλυσης και σχεδιασμού λογισμικού της **Apex IT Solutions**, επιλέγουμε τις κατάλληλες τεχνολογίες και παράγουμε τα αντίστοιχα σχέδια ανάπτυξης που απαιτούνται. Τα συγκεκριμένα σχέδια αποτελούν ένα μεγαλύτερο μέτα-επίπεδο του πηγαίου κώδικα, της δικτύωσης και των μηχανημάτων απαραίτητα για την υλοποίηση ενός έργου.
- ❖ **Software Development:** Στο τμήμα ανάπτυξης λογισμικού αναλαμβάνουμε την υλοποίηση της ανάλυσης και σχεδιασμού λογισμικού, χρησιμοποιώντας τις τελειότερες τεχνολογίες, με συνεχή έρευνα και ανάπτυξη (**Research & Development**). Μεγάλη έμφαση δίνεται στον έλεγχο ποιότητας του πηγαίου κώδικα (**Source Code**) μέσα από διαδικασίες ποιοτικού ελέγχου για κάθε «άτομο» κομμάτι του πηγαίου κώδικα.
- ❖ **ERP Integration Consulting:** Χάρη στην μακρόχρονη εμπειρία μας και την λεπτομερή έρευνα αγοράς που διενεργούμε διαρκώς σχετικά με τα υπάρχοντα **ERP** προϊόντα της αγοράς, μπορούμε και παρέχουμε αξιόπιστες και σαφείς συμβουλευτικές λύσεις όσον αφορά στην ανάπτυξη ή/και την επιλογή του κατάλληλου **ERP** προγράμματος για μια επιχείρηση, αξιοποιώντας τα πιο σύγχρονα εργαλεία ανάπτυξης και σχεδιασμού.



## ΚΕΦΑΛΑΙΟ ΤΡΙΤΟ

### ΕΝΟΤΗΤΑ (3<sup>η</sup>)

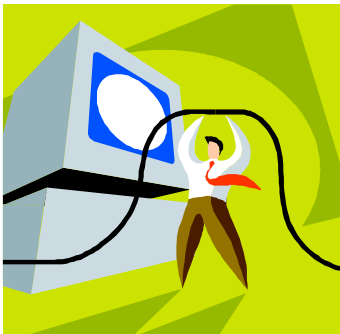

#### ΑΠΟΘΕΜΑΤΑ

Στην εταιρία εκτός απο τα προϊόντα που παράγει, υπάρχουν και τα εμπορεύματα τα οποία ανήκουν στην κατηγορία των ηλεκτρονικών εφαρμογών (**software**). Γνωρίζοντας ότι τα αποθέματα αυτά κοστολογούνται κάτω απο το ποσό των **3.000.000€**, αναφερόμαστε σε είδη μη θεωρημένης αποθήκης.

Λόγω της φύσης της επιχείρησης (πληροφορική), τα εμπορεύματα που διακινεί, είναι ουσιαστικά σειριακοί αριθμοί άδειας χρήσης εφαρμογών απο διάφορους άλλους παραγωγούς ηλεκτρονικών εφαρμογών (προμηθευτές).

Όσον αφορά άλλου είδους εμπορεύματα του χώρου της πληροφορικής (**hardware**, αναλώσιμα κλπ) η εταιρία έχει ως πολιτική να μην δεσμεύει κεφάλαια για την αποθήκευση του στον χώρο αποθήκης. Η διάθεση τους γίνεται μετά την πώληση μέσω προσωρινής εναπόθεσης για λόγους παραλαβής απο τον πελάτη η διαφόρων εργασιών.

Πιο συγκεκριμένα, περιλαμβάνει εμπορεύματα τα οποία έχουμε αγοράσει απο τους προμηθευτές μας και έχουν κοστολογηθεί απο την εταιρία τους προς την δική μας, εμείς με την σειρά μας κοστολογούμε τον πελάτη μας.

## ΚΕΦΑΛΑΙΟ ΤΕΤΑΡΤΟ

### ΕΝΟΤΗΤΑ (4<sup>α</sup>)

#### ΣΥΝΕΡΓΑΤΕΣ – ΠΡΟΜΗΘΕΥΤΕΣ

Στην **Apex IT Solutions** πιστεύουμε στις σωστές και αποδοτικές συνεργασίες και για αυτό έχουμε επιλέξει και συνεργαζόμαστε με τις καλύτερες εταιρείες στον χώρο της πληροφορικής στην Ελλάδα.

Γνωρίστε τους συνεργάτες μας:

Η **Entersoft** ιδρύθηκε το 2002 με κύρια δραστηριότητά της την ανάπτυξη **ERP** λογισμικού, με προϊόντα το **Entersoft Business Suite**, που απευθύνεται στις σύγχρονες μεσαίες και μεγάλες επιχειρήσεις και ομίλους εταιρειών, το **Entersoft Expert**, που απευθύνεται στις μικρομεσαίες επιχειρήσεις, διευκολύνοντας την διοικητική υποστήριξη, τον έλεγχο και την ανάπτυξη τους, και το **Entersoft CRM**, που είναι ένα νέο σύστημα διαχείρισης πελατειακών σχέσεων που συλλειτουργεί πλήρως με το **ERP** της επιχείρησης, δημιουργώντας ένα ενιαίο περιβάλλον διαχείρισης και λειτουργίας.

Η **Epsilon Net** αναπτύσσει από το 1999 ένα ευρύ φάσμα προϊόντων λογισμικού παραγωγής. Στις κύριες σειρές προϊόντων της περιλαμβάνεται το **Epsilon Software Extra** και το **Epsilon Software Business**, πλήρως καθιερωμένα για να καλύψουν τις ανάγκες λογιστών, φοροτεχνικών, οικονομολόγων, αλλά και επιχειρήσεων.

Η **SingularLogic Software** απευθύνεται στις αγορές των μικρομεσαίων και μεγάλων επιχειρήσεων με προϊόντα λογισμικού που καλύπτουν κάθε απαίτηση: **ERP**, Εμπορικές και Οικονομικές Εφαρμογές, Συστήματα Μισθοδοσίας, Συστήματα Διαχείρισης Λιανικής και **back office** συστήματα για την αγορά του **Retail**.

Η **IBM**, που ιδρύθηκε τον Ιούνιο του 1911 ως **Computing - Tabulating - Recording Co. (C-T-R)** και το 1924 υιοθέτησε την επωνυμία **International Business Machines (IBM)**, είναι παρούσα στην Ελλάδα εδώ και πολλές δεκαετίες. Η δραστηριότητά της εκτείνεται στους τομείς του Υλικού, του Λογισμικού, των Δικτύων αλλά και των Ολοκληρωμένων Υπηρεσιών Πληροφορικής.

Η **CISCO Systems Hellas AE**, θυγατρική της **Cisco Systems** που ιδρύθηκε το **1984** από επιστήμονες του **Stanford University**, αναπτύσσει δικτυακές εφαρμογές και υπηρεσίες νέας τεχνολογίας, όπως είναι η **IP Communications, Network Security, Wireless LAN, Storage Area Networking, Home Networking, Video Systems**, και **Application Networking Services**.

Η **Microsoft** δεν χρειάζεται ιδιαίτερες συστάσεις όσον αφορά στην εταιρική της παρουσία. Τα σύγχρονα και εξελιγμένα προϊόντα της, **Microsoft® .NET** και **Windows SQL Server 2005**, αποτελούν για την **Apex IT Solutions** την βάση για την δημιουργία των εφαρμογών μας και ενισχύουν την στήριξη των υπηρεσιών που προσφέρουμε στους πελάτες μας.

## ΕΝΟΤΗΤΑ (4<sup>β</sup>)

### ΔΑΠΑΝΕΣ

Βάση του αντικειμένου της εταιρίας **Apex it Solutions** (πληροφορική), οι δαπάνες της αφορούν:

- + Την αγορά ειδών γραφικής ύλης, για παράδειγμα στυλό μπλόκ, μελάνι εκτυπωτή, χαρτί εκτυπωτή κλπ.
- + Την Παροχή ηλεκτρικού ρεύματος.
- + Τον Οτε.
- + Την Ευδαπ.
- + Την **Forthnet**, που αφορά την παροχή **internet**.
- + Αγορές σούπερ μάρκετ
- + Διόδια – καύσιμα
- + Αγορές βιβλίων – τεχνικών εγχειριδίων
- + Ταχυδρομικά **courier**
- + **Leasing** αυτοκινήτου
- + Έξοδα τραπεζών
- + Δωρεές κλπ

Με λίγα λόγια, είναι όλες οι αγορές που πραγματοποιούνται από τη επιχείρηση για την σωστή της λειτουργία. Για παράδειγμα η πληρωμή της **forthnet**, που αφορά την παροχή **internet** είναι απαραίτητη για την καθημερινή μας ενημέρωση μέσω **mail**, την τεχνική υποστήριξη των πελατών μας κλπ.

## ΚΕΦΑΛΑΙΟ ΠΕΜΠΤΟ

### ΕΝΟΤΗΤΑ (5<sup>α</sup>)

#### ΠΕΛΑΤΕΣ

---

Οι πελάτες της **Apex IT Solutions** είναι εταιρείες, επιχειρήσεις και επαγγελματίες με κύρος στην αγορά, που ταιριάζουν με την φιλοσοφία μας και μοιράζονται το όραμά μας.

Καθώς τα προϊόντα, οι λύσεις και οι υπηρεσίες που προσφέρουμε καλύπτουν κάθε κλάδο δραστηριότητας, μας τιμούν με την εμπιστοσύνη τους επαγγελματίες και επιχειρήσεις από διάφορους τομείς, όπως:

- ▶ Εκπαιδευτικά Ιδρύματα
- ▶ Εταιρείες Ένδυσης –
- ▶ Υπόδησης
- ▶ Λογιστικά Γραφεία
- ▶ Διαφημιστικές Εταιρείες
- ▶ Δικηγορικά Γραφεία
- ▶ Εταιρείες Εισαγωγών –
- ▶ Εξαγωγών
- ▶ Ναυτιλιακές Εταιρείες
- ▶ Επιχειρήσεις Εστίασης
- ▶ Εταιρείες Καλλυντικών
- ▶ Τεχνικές Εταιρείες
- ▶ Μεσιτικά Γραφεία
- ▶ Μεταφορικές Εταιρείες
- ▶ Ξενοδοχεία
- ▶ Ιατρικές Επιχειρήσεις
- ▶ Εταιρείες Γραφικών Τεχνών
- ▶ Εταιρείες Βιομηχανικών Προϊόντων
- ▶ Εταιρείες του Δημοσίου
- ▶ Εμπορικές Εταιρείες -Αντιπροσωπείες

Ενδεικτικά, μερικοί από τους πελάτες μας που εμπιστεύονται και χρησιμοποιούν τις υπηρεσίες και τα προϊόντα μας είναι οι:

- ▶ **Γ ΔΥΠΕ ΘΕΡΑΠΕΥΤΗΡΙΟ**  
**ΧΡΟΝΙΩΝ ΠΑΘΗΣΕΩΝ ΠΑΙΔΙΩΝ**  
**ΑΘΗΝΩΝ**
- ▶ **TELETRANS AE**  
[Διεθνείς Μεταφορές - **Logistics**]
- ▶ **A. ΣΚΟΥΡΑ AE**  
[Εμπορική Επιχείρηση]
- ▶ **ΣΤΕΛΑΜΑ AE**  
[Αντιπροσωπείες Τροφίμων]
- ▶ **SPORTCAMP**  
[Κατασκήνωση]
- ▶ **XATZHIΩANNOY HOLDINGS**  
[Εταιρεία Συμμετοχών]
- ▶ **TISSUS METPIΔΗΣ**

- ▲ **ΔΟΥΡΟΣ**  
[Τυποποίηση & Επεξεργασία Κρέατος]
- ▲ **ΒΙΛΧΕΛΜΣΕΝ ΣΠΙΣ ΣΕΡΒΙΣ**  
**ΕΛΛΑΣ ΑΕΒΕ**  
[Εφοδιασμός Πλοίων]
- ▲ **Ν.Κ. ΡΩΡΡΗΣ ΕΠΕ**  
[Εμπόριο Αυτοκινήτων]
- ▲ **IFI GROUP**  
[Εμπορία-Μελέτες Φωτισμού]
- ▲ **ΤΣΑΚΙΡΙΣ-ΜΑΛΛΑΣ**  
[Εμπόριο Υποδημάτων]
- ▲ **GOLDENPORT SHIPMANAGEMENT**  
[Ναυτιλιακή Εταιρεία]
- ▲ **VIVECHROM**  
[Βιομηχανία Χρωμάτων]
- ▲ **ARAPCO COMPANIA NAVIERA**  
[Ναυτιλιακή Εταιρεία]
- ▲ **PACIFIC & ATLANTIC SHIPMANAGERS**  
[Ναυτιλιακή Εταιρεία]
- ▲ **TOP TANKER MANAGEMENT**  
[Ναυτιλιακή Εταιρεία]
- ▲ **ADVANCE PRODUCTS**  
[Εισαγωγή Εμπόριο Ιατρικών Μηχανημάτων]
- ▲ **RISE COMPUTER CENTER**  
[Εμπόριο Η/Υ]
- ▲ **CALORE**  
[Συστήματα Κεντρικής Θέρμανσης]
- ▲ **Κ. ΘΕΟΔΟΣΙΑΔΗΣ ΑΕ**  
[Εμπόριο Ανοξειδωτων Ειδών]
- ▲ **ΟΜΟΝΙΑ TRANS**  
[Διεθνείς Μεταφορές]
- ▲ **ΚΟΡΚΟΛΗΣ ΙΩΑΝΝΗΣ**  
[Εμπόριο Αυτοκινήτων]
- ▲ **ΜΑΛΛΗ ΑΕ**  
[Εμπορική Επιχείρηση]
- ▲ **ΑΦΟΙ ΣΑΡΑΝΤΟΥ ΟΕ**  
[Εμπόριο Ειδών Υγιεινής]
- ▲ **NAMCO BANDAI PARTNERS HELLAS**  
[Παραγωγή Λογισμικού]
- ▲ **PRICEWATERHOUSE COOPERS**  
[Σύμβουλοι Επιχειρήσεων]
- ▲ **DOMEST ΠΑΠΑΙΟΥΡΑΝΟΥ**  
[Εξαρτήματα, Service Ηλεκτρικών Συσκευών – Τεχνικά Έργα]
- ▲ **KARADIMITRIS ACCOUNTING & FINANCIAL MANAGEMENT**  
[Λογιστικό Γραφείο]
- ▲ **ΖΟΛΩΤΑΣ ΚΟΣΜΗΜΑΤΟΠΟΙΑ**  
[Εμπόριο Κοσμημάτων]

- ▲ **VETA AEBE**  
[Εμπόριο - Επεξεργασία Σιδήρου]
- ▲ **KAFKALAS FASHION GROUP**  
[Εμπορική Επιχείρηση]
- ▲ **MART HELLAS**  
[Εισαγωγή Εμπόριο Ιατρικών Μηχανημάτων]
- ▲ **K. ΧΕΡΟΥΒΕΙΜ Α.Ε.**  
[Εισαγωγή Εμπόριο Υδραυλικών Λύσεων]
- ▲ **TAVLARIDIS JERSEY**  
[Εμπόριο Υφασμάτων]

## ΚΕΦΑΛΑΙΟ ΠΕΜΠΤΟ

### ΕΝΟΤΗΤΑ (5<sup>β</sup>)

#### Πώληση προϊόντων

Η διαδικασία πώλησης σε ότι αφορά τα προϊόντα, είναι η εξής:

- ✚ Γίνεται η επιλογή του προϊόντος απο τους πελάτες βάση των αναγκών τους, για παράδειγμα, το Χ λογιστήριο επέλεξε το πρόγραμμα **extra** μισθοδοσία της εταιρίας **Epsilon**. Πιθανά χρειάζεται ραντεβού για παρουσίαση και αποτύπωση αναγκών.
- ✚ Με την σειρά μας, δημιουργούμε μια προσφορά που αφορά το προϊόν.
- ✚ Κοστολογούμε το προϊόν, για ότι αφορά την παραμετροποίηση και την εκπαίδευση των χρηστών.
- ✚ Αποστέλουμε την προσφορά στον πελάτη, για επικύρωση.
- ✚ Αφού ο πελάτης την αποδεχθεί, μας την αποστέλει επικυρωμένη με φαξ.
- ✚ Πραγματοποιούμε την παραγγελία του προϊόντος στον αντιστιχο προμηθευτή, βάση τιμοκαταλόγου χονδρικής που υπάρχει.
- ✚ Παραλαμβάνουμε το προϊόν.
- ✚ Ενημερώνεται το τεχνικό τμήμα για την παραλαβή του προϊόντος και γίνεται η έναρξη υπηρεσιών υλοποίησης αυτού (παραμετροποίηση/εκπαίδευση χρηστών).
- ✚ Εγκατάσταση στον πελάτη- εκπαίδευση.





## ΕΝΟΤΗΤΑ (5<sup>η</sup>)

### Παροχή υπηρεσιών (πώληση υπηρεσιών)

Η παροχή υπηρεσιών αναφέρεται σε:

- ✚ Επεκτάσεις , νέες ανάγκες – κατά αποκοπή εργασίες.
- ✚ Προαγορά υπηρεσιών ( συμβόλαια συντήρησης τηλεφωνικής η **on line** υποστήριξης).

### **Επεκτάσεις , νέες ανάγκες:**

- Ενημέρωση ανάγκης σε υπάρχον προϊόν από τον πελάτη( π.χ δημιουργία **report P&L** ανά εμπορικό τομέα της επιχείρησης).
- Κοστολόγηση υπηρεσίας από το τεχνικό τμήμα.
- Ενημέρωση του εμπορικού τμήματος για δημιουργία προσφοράς
- Δημιουργία προσφοράς και αποστολή αυτής.
- Αποδοχή πελάτη.
- Ενημέρωση τεχνικού τμήματος για έναρξη εργασίας.
- Ενημέρωση του πελάτη για το χρονικό ορίζοντα παράδοσης της εργασίας.

### **Προαγορά υπηρεσιών ( συμβόλαια συντήρησης τηλεφωνικής η **on line** υποστήριξης):**

- Ενημέρωση του πελάτη για την παροχή συμβολαίου συντήρησης υπηρεσιών και τις παροχές της.( π.χ Συμβόλαιο **Apex All Included 20**: Προαγορά **20** ωρών για επίλυση τεχνικών θεμάτων και θεμάτων παραμετροποίησης.  
  
Οι ώρες μπορούν να αναλωθούν τηλεφωνικά, **online**, με επίλυση του συγκεκριμένου θέματος στα γραφεία μας ή με παρουσία τεχνικού στα γραφεία του πελάτη μετά από προκαθορισμένο ραντεβού.
- Οριοθέτηση προσφοράς και δημιουργία της
- Αποστολή στον πελάτη
- Αποδοχή από τον πελάτη

- Άνοιγμα της σύμβασης για παρακολούθηση της μέσα στο **ERP** της εταιρείας μας
- Ενημέρωση της σύμβασης με τις εκάστοτε εργασίες που παρέχουν οι σύμβουλοι της εταιρείας
- Αυτόματη υπενθύμιση του εμπορικού τμήματος αλλά και του πελάτη σε συνέχεια, όταν η σύμβασή του αρχίζει να βρίσκεται κάτω από ένα **minimum** ωρών που έχει ορίσει το εμπορικό τμήμα της εταιρείας μας.
- Ακολουθείται ξανά η ροή απο την δεύτερη υποσημείωση.

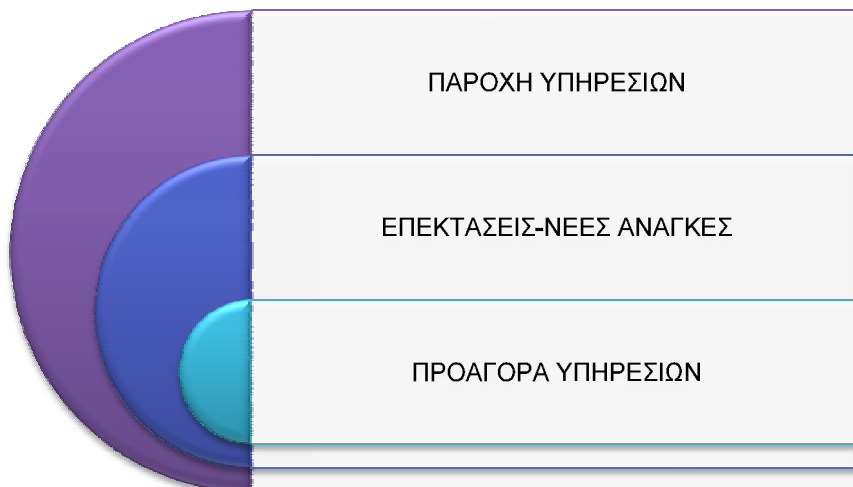

### Πωλήσεις συμβάσεων υπηρεσιών προμηθευτών

Οι παραγωγοί λογισμικού είναι υπεύθυνοι για την σύννομη λειτουργία των προγραμμάτων τους . Για τον σκοπό αυτό παρέχουν στους πελάτες τους συμβόλαια νέων εκδόσεων .

Εμείς λοιπόν αναλαμβάνουμε την μεταπώληση τους.

Πιο συγκεκριμένα:

- ✚ Ενημερώνουμε τον πελάτη για το ύπαρξη σύμβασης νέων εκδόσεων.
- ✚ Δημιουργούμε την προσφορά.
- ✚ Την αποστέλουμε στον πελάτη.
- ✚ Λαμβάνουμε την αποδοχή από τον πελάτη.
- ✚ Παραγγέλνουμε την σύμβαση στον προμηθευτή βάση του τιμοκαταλόγου χονδρικής-μας τιμολογούν βάση αυτού.
- ✚ Παραλαμβάνουμε τη σύμβαση – την ενεργοποιούμε .
- ✚ Ενημερώνουμε το **ERP** της εταιρείας μας για την διάρκεια και λήξη αυτής με σκοπό την έγκαιρη ενημέρωση του πελάτη πριν την επόμενη λήξη της.
- ✚ Τιμολογούμε τον πελάτη.

***ΓΙΑ ΠΑΡΑΔΕΙΓΜΑΤΑ***

***ΒΛΕΠΕ ΠΑΡΑΡΤΗΜΑ ΣΕΛ:1-2***

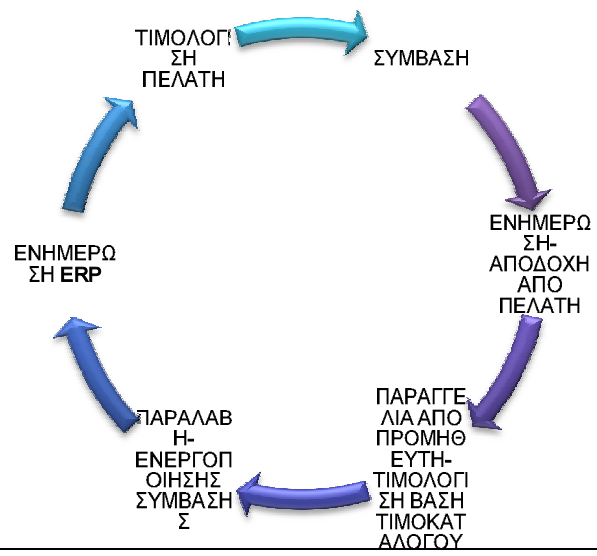

## ΚΕΦΑΛΑΙΟ ΕΚΤΟ

### ΕΝΟΤΗΤΑ (6<sup>α</sup>)

#### ΔΙΟΙΚΗΤΙΚΗ ΟΡΓΑΝΩΣΗ ΕΠΙΧΕΙΡΗΣΗΣ

Η διοικητική οργάνωση της επιχείρησης, βασίζεται στα εξής:

- Στην καθολική συμμόρφωση της λειτουργίας της απέναντι στην εθνική και κοινοτική Νομοθεσία, αλλά και τα διεθνώς αναγνωρισμένα πρότυπα [ISO], σε ότι αφορά την **πώληση εγκατάσταση και τεχνική υποστήριξη εξοπλισμού και προγραμμάτων πληροφορικής.**
  - Στην πλήρη ικανοποίηση αναγκών των πελατών της
  - Στην φροντίδα για συνεχή βελτίωση της ποιότητας των παρεχόμενων υπηρεσιών.
  - Στην συνεχή ανάπτυξη τόσο της επαγγελματικής ευσυνειδησίας και επάρκειας
  - Στην ικανοποίηση του προσωπικού της για την ποιότητα του έργου που προσφέρει .
- Προκειμένου να εκπληρώνει η επιχείρηση τους παραπάνω βασικούς σκοπούς της καθορίζονται οι παρακάτω στόχοι για τους οποίους και θεσπίζονται ποσοτικοί δείκτες παρακολούθησης τους:
- Σχολαστική εφαρμογή διαδικασιών που θα διασφαλίζουν την ικανοποίηση των καθορισμένων αναγκών των πελατών.
  - Εφαρμογή κατάλληλων προληπτικών ενεργειών και ελέγχων, ώστε να αποφεύγονται μη συμμορφώσεις και δυσαρέσκεια των πελατών.
  - Θέσπιση των κατάλληλων δεικτών απόδοσης.
  - Συνεχής ανασκόπηση του επιπέδου ποιότητας σε σχέση με τις απαιτήσεις του πελάτη προκειμένου να εντοπίζονται ευκαιρίες για βελτίωση.
  - Ο απαιτούμενος έλεγχος, ώστε να εξασφαλίζεται ότι η πολιτική της έχει κατανοηθεί.

## ΣΧΕΤΙΚΟ ΟΡΓΑΝΟΓΡΑΜΜΑ

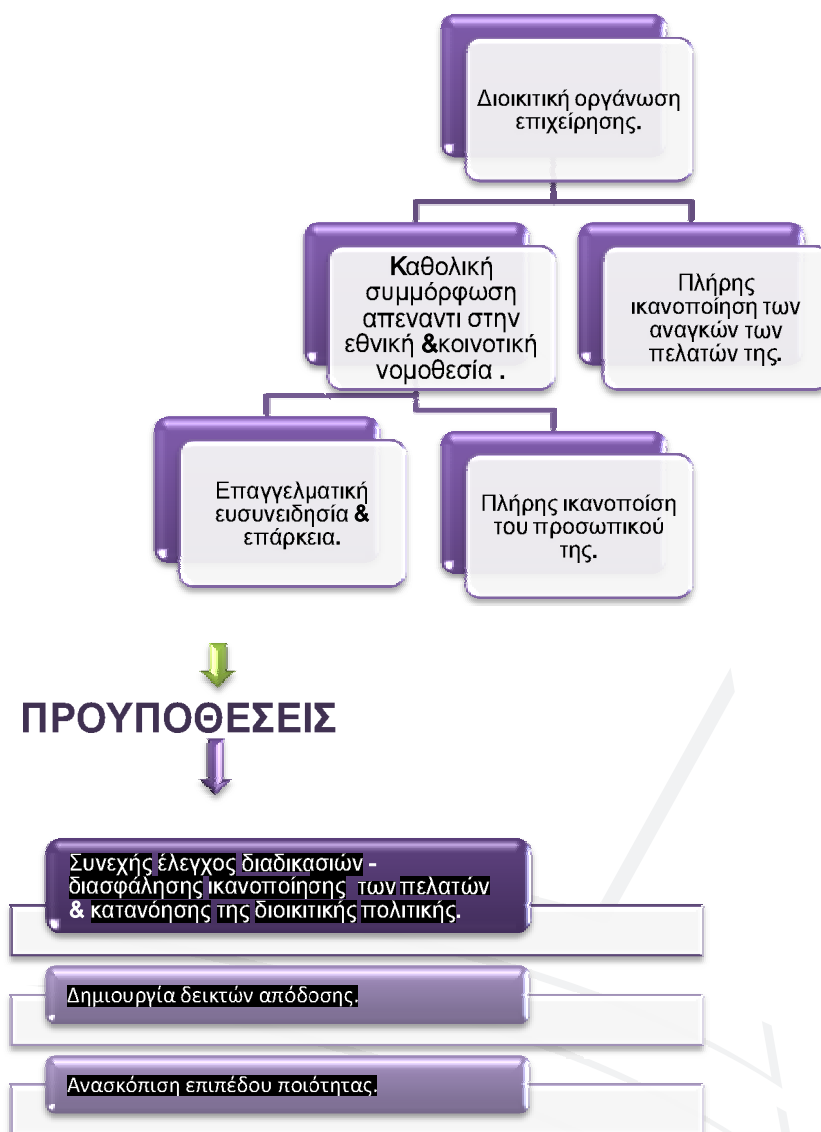

## ΚΕΦΑΛΑΙΟ ΕΚΤΟ

### ΕΝΟΤΗΤΑ (6<sup>β</sup>)

#### ΛΟΓΙΣΤΙΚΗ ΟΡΓΑΝΩΣΗ ΤΗΣ ΕΠΙΧΕΙΡΗΣΗΣ

Η λογιστική οργάνωση της επιχείρησης γίνεται βάση του λογιστικού προγράμματος **Enter soft business suite**, που είναι εγκατεστημένο σε αυτή.

Γνωρίζοντας ότι πρόκειται για ένα **τεχνολογικά προηγμένο λογισμικό που ενοποιεί τις λειτουργίες όλων των τμημάτων, παρέχοντας ενιαία ERP και CRM λειτουργικότητα και τη δύναμη της πολυδιάστατης πληροφόρησης ενός Business Intelligence συστήματος και εκμεταλλεύεται, αναλύει και συνδυάζει πληροφορίες που αφορούν στην επιχείρηση συνολικά**. Πιο συγκεκριμένα το **enter soft** παρέχει ένα σύστημα πληροφοριών όλων των τμημάτων μίας επιχείρησης σε ένα ενιαίο σύστημα (Πωλήσεις, Αποθήκη, Διανομή, **Service**, Λογιστήριο κλπ).

Αναλυτικότερα με στο πρόγραμμα αυτό πραγματοποιούνται τα εξής:

- ✚ Καταχώρηση πελατών, προμηθευτών, πιστωτών, δαπανών, χρεωστών, ειδών αποθήκης παγίων, χρηματικών διαθεσίμων.
- ✚ Καταχώρησης παραστατικών πωλήσεων, όπως τιμολόγιο ή απόδειξη Τιμολόγηση Δελτίου Αποστολής, παραγγελίας πελάτη, εκτέλεση παραγγελίας, παροχή Υπηρεσιών.
- ✚ Καταχώρηση εισπράξεων και αξιογράφων
- ✚ Καταχώρηση αγορών όπως, παραλαβή απο προμηθευτή, τιμολόγια αγορών έναντι παραλαβής απο προμηθευτή.
- ✚ Καταχώρηση εξόδων
- ✚ Καταχώρηση αγοράς/πώλησης παγίων
- ✚ Καταχώρηση πληρωμών/πληρωτέων αξιογράφων
- ✚ Καταχώρηση εξοφλήσεως αξιογράφων
- ✚ Καταχώρηση ενδοδιακινήσεων
- ✚ Καταχώρηση αποσβέσεων
- ✚ Έκδοση παραστατικών ανά περίπτωση.

Για ότι αφορά καθαρά το λογιστικό κομμάτι της επιχείρησης, πραγματοποιώντας τις κατάλληλες λογιστικές εγγραφές, βάση του υπάρχοντος λογιστικού σχεδίου, ο γενικός διευθυντής που είναι αρμόδιος, ενημερώνει:

- + Υπόλοιπα αποθήκης –βιβλίο αποθήκης
- + Ανεξόφλητες απαιτήσεις πελατών
- + Ανεξόφλητες υποχρεώσεις σε προμηθευτές
- + Ημερήσιο Ταμείο
- + Πρόβλεψη χρηματοροής
- + Ισοζύγιο Αποθήκης
- + Ισοζύγιο Πελατών
- + Ισοζύγιο Προμηθευτών
- + Ημερολόγιο εγγραφών Λογιστικής
- + Βιβλίο Εισπρακτέων ή Πληρωτέων αξιογράφων
- + Ιστορικό Αξιογράφων
- + Κατάσταση Απογραφής Αξιογράφων
- + Εκκαθάριση Φ.Π.Α. Εισροών & Εκροών
- + Απογραφή – κατάσταση απογραφής
- + Ισολογισμός

Τέλος εκδίδει τα κατάλληλα παραστατικά ανά περίπτωση, όπως ΔΑ, ΤΟΥ, ΔΑΤ κλπ.

Αφού πραγματοποιηθεί η σχετική ενημέρωση των λογαριασμών (ημερολογιακών εγγραφών), των ισοζυγίων και των αναλυτικών καθολικών , μέσω προσωρινών άρθρων, ακολουθεί η οριστικοποίηση αυτών.

Με την σειρά του εξωτερικός λογιστής που συνεργαζόμαστε, μέσω της πρόσβασης που του παρέχουμε στον **server** της επιχείρησης, ενημερώνεται σχετικά με την εικόνα – πορεία της. Επικοινωνεί με τον γενικό διευθυντή για τυχόν λάθη διορθώσεις, διευκρινήσεις.



Σχετικό οργανόγραμμα

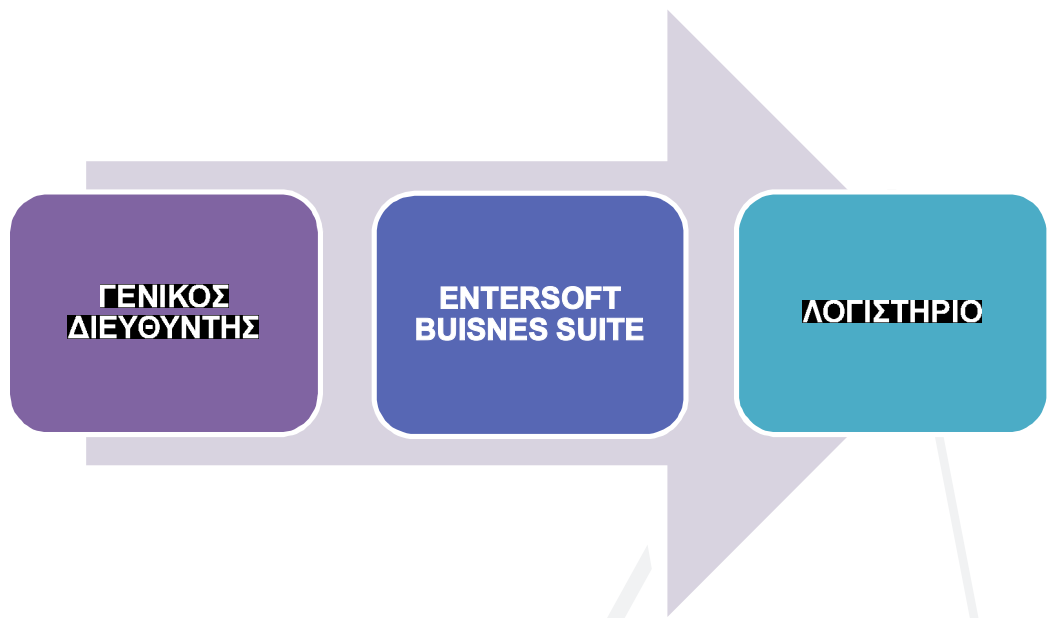



## ΒΙΒΛΙΟΓΡΑΦΙΑ

---

- ΠΡΟΓΡΑΜΜΑ **ENTERSOFT BUSINESS SUITE** –ΕΓΚΑΤΕΣΤΗΜΕΝΟ ΣΤΗΝ ΕΠΙΧΕΙΡΗΣΗ **APEX IT SOLUTIONS**
- [http://www.iatrikionline.gr/Respiratory\\_39/18.pdf](http://www.iatrikionline.gr/Respiratory_39/18.pdf) ΔΙΕΘΝΗ ΠΡΟΤΥΠΑ ISO
- <http://www.taxnews.tv/egls2> ΠΡΟΕΔΡΙΚΟ ΔΙΑΤΑΓΜΑ ΠΟΥ ΑΦΟΡΑ ΤΟ ΛΟΓΙΣΤΙΚΟ ΣΧΕΔΙΟ
- <http://www.apex.gr>
- [http://www.ioniki.net/index.php?option=com\\_content&view=article&id=147&Itemid=289](http://www.ioniki.net/index.php?option=com_content&view=article&id=147&Itemid=289) ΛΟΓΙΣΤΙΚΗ ΟΡΓΑΝΩΣΗ ΕΠΙΧΕΙΡΗΣΗΣ
- [http://ec.europa.eu/youreurope/business/profitng-from-eu-market/providing-services/index\\_el.htm](http://ec.europa.eu/youreurope/business/profitng-from-eu-market/providing-services/index_el.htm) ΠΑΡΟΧΗ ΥΠΗΡΕΣΙΩΝ

# ΠΑΡΑΡΤΗΜΑ



- ΔΕΙΓΜΑ ΕΠΙΣΤΟΛΗΣ ΑΝΑΝΕΩΣΗΣ ΣΥΜΒΑΣΗΣ
- ΔΕΙΓΜΑ ΕΠΙΣΤΟΛΗΣ ΠΟΥ ΑΦΟΡΑ ΠΡΟΑΓΟΡΑ ΩΡΩΝ
- ΔΕΙΓΜΑ ΠΡΟΣΩΡΙΝΟΥ ΑΡΘΡΟΥ
- ΔΕΙΓΜΑ ΛΟΓΙΣΤΙΚΩΝ ΕΓΓΡΑΦΩΝΝ
- ΔΕΙΓΜΑ ΑΝΑΛΥΤΙΚΟΥ ΚΑΘΟΛΙΚΟΥ
- ΔΕΙΓΜΑ ΙΣΟΖΥΓΙΟΥ
- ΔΕΙΓΜΑ ΚΑΡΤΕΛΑΣ ΑΠΟΘΗΚΗΣ
- ΔΕΙΓΜΑ ΤΙΜΟΛΟΓΙΟΥ ΠΑΡΟΧΗΣ ΥΠΗΡΕΣΙΩΝ
- ΛΟΓΙΣΤΙΚΟ ΣΧΕΔΙΟ ΣΥΜΦΩΝΑ ΜΕ ΤΟ ΠΡΟΕΔΡΙΚΟ ΔΙΑΤΑΓΜΑ

## Κριτήρια Εκτύπωσης

Ημ/νία άρθρου : 01/04/2011 - 30/04/2011  
 Ημ/νία δημιουργίας : Οπότε  
 Όσα προήλθαν από παρ.κ.α : Όχι, Ναι  
 Τύπος εγγραφών : Οριστική, Προσωρινή  
 Λογιστικό σχέδιο : Γενικής Λογιστικής - Ουσίας, Γενικής Λογιστικής - Τάξεως

A/A	Ημ/νία έκδοσης	Ημ/νία-Ωρα δημιουργίας	Κωδικός παραστατικού	Σχετικό παραστατικό	Ποσό	Προέλευση	Ημ/νιο	Με
☐ Υποκ/μα: 1 - ΚΕΝΤΡΙΚΑ ΕΔΡΑΣ -----> 108 Εγγραφές								
9230	1/4/2011	1/4/2011 11:05:29 πμ	ΕΦΠ-0-00012		689,00	ΕΦΠ - Επιστροφή αξιολογίων...	01	Γέφυρα
<b>Λογιστικές Εγγραφές</b>								
	Λογαριασμός		Τίτλος	Αιτιολογία		Χρέωση		Πίστωση
33.90.00.9999			ΕΠΙΤΑΓΕΣ ΕΙΣΠΡΑΚΤΕΕΣ	Επιστροφή αξιολογίων από προμηθευτή		689,00		0,00
50.00.00.0080			ΕΝΤΕΡΣΟΦΤ Α.Ε.	Επιστροφή αξιολογίων από προμηθευτή / ΕΝΤΕΡΣΟΦΤ...		0,00		689,00
<b>Στοιχεία Παραστατικού</b>								
	Ημ/νία έκδοσης	Παραστατικό	Περιγραφή	Λογαριασμός		Αιτιολογία		Συνολική αξία
1/4/2011		ΕΦΠ-0-00012	Επιστροφή αξιολογίων από προμηθευτή	0089 - ΕΝΤΕΡΣΟΦΤ Α.Ε.				689,00
	Αξιόγραφο	Αριθμός	Αιτιολογία			Ποσό		
ΑΞ -0629		38569457-1				689,00		
9231	1/4/2011	1/4/2011 11:18:45 πμ	ΕΦΕ-0-00017		689,00	ΕΦΕ - Επιστροφή αξιολογίων σ...	01	Γέφυρα
<b>Λογιστικές Εγγραφές</b>								
	Λογαριασμός		Τίτλος	Αιτιολογία		Χρέωση		Πίστωση
30.00.00.0179			ΧΕΡΟΥΒΕΙΜ, Κ., Α.Ε.Ε.	Επιστροφή αξιολογίων σε πελάτη / ΧΕΡΟΥΒΕΙΜ, Κ., Α.Ε...		689,00		0,00
33.90.00.9999			ΕΠΙΤΑΓΕΣ ΕΙΣΠΡΑΚΤΕΕΣ	Επιστροφή αξιολογίων σε πελάτη		0,00		689,00
<b>Στοιχεία Παραστατικού</b>								
	Ημ/νία έκδοσης	Παραστατικό	Περιγραφή	Λογαριασμός		Αιτιολογία		Συνολική αξία
1/4/2011		ΕΦΕ-0-00017	Επιστροφή αξιολογίων σε πελάτη	0191 - ΧΕΡΟΥΒΕΙΜ, Κ., Α.Ε.Ε.				689,00
	Αξιόγραφο	Αριθμός	Αιτιολογία			Ποσό		
ΑΞ -0629		38569457-1				689,00		
9232	1/4/2011	1/4/2011 11:19:35 πμ	ΑΕΠ-ΠΧ-00437		689,00	ΑΕΠ - Απόδειξη είσπραξης	01	Γέφυρα
<b>Λογιστικές Εγγραφές</b>								
	Λογαριασμός		Τίτλος	Αιτιολογία		Χρέωση		Πίστωση
30.00.00.0179			ΧΕΡΟΥΒΕΙΜ, Κ., Α.Ε.Ε.	Απόδειξη είσπραξης / ΧΕΡΟΥΒΕΙΜ, Κ., Α.Ε.Ε.		0,00		689,00
38.03.00.0002			ΛΟΓΙΣΜΟΣ ΕΤΕ ΟΦΕΩΣ	Απόδειξη είσπραξης / ΧΕΡΟΥΒΕΙΜ, Κ., Α.Ε.Ε.		689,00		0,00
<b>Στοιχεία Παραστατικού</b>								
	Ημ/νία έκδοσης	Παραστατικό	Περιγραφή	Λογαριασμός		Αιτιολογία		Συνολική αξία
1/4/2011		ΑΕΠ-ΠΧ-00437	Απόδειξη είσπραξης	0191 - ΧΕΡΟΥΒΕΙΜ, Κ., Α.Ε.Ε.				689,00
	Χρημ/κός /σμός	Ονομασία	Αιτιολογία			Ποσό		
ΟΦΕΤΕ		ΟΦΕΩΣ ΕΤΕ				689,00		
9233	1/4/2011	1/4/2011 11:20:16 πμ	ΑΠΜ-ΠΧ-008...		689,00	ΑΠΜ - Απόδειξη πληρωμής	01	Γέφυρα
<b>Λογιστικές Εγγραφές</b>								
	Λογαριασμός		Τίτλος	Αιτιολογία		Χρέωση		Πίστωση
38.03.00.0002			ΛΟΓΙΣΜΟΣ ΕΤΕ ΟΦΕΩΣ	Απόδειξη πληρωμής / ΕΝΤΕΡΣΟΦΤ Α.Ε.		0,00		689,00
50.00.00.0080			ΕΝΤΕΡΣΟΦΤ Α.Ε.	Απόδειξη πληρωμής / ΕΝΤΕΡΣΟΦΤ Α.Ε.		689,00		0,00
<b>Στοιχεία Παραστατικού</b>								
	Ημ/νία έκδοσης	Παραστατικό	Περιγραφή	Λογαριασμός		Αιτιολογία		Συνολική αξία
1/4/2011		ΑΠΜ-ΠΧ-00866	Απόδειξη πληρωμής	0089 - ΕΝΤΕΡΣΟΦΤ Α.Ε.				689,00
	Χρημ/κός /σμός	Ονομασία	Αιτιολογία			Ποσό		
ΟΦΕΤΕ		ΟΦΕΩΣ ΕΤΕ				689,00		
9234	1/4/2011	1/4/2011 11:21:31 πμ	ΛΕΞ-0-02133	ενοικ 2-2011	2.336,00	ΛΕΞ - Δαπάνες	01	Γέφυρα

**ΑΙΤΙΟΛΟΓΗΣΗ ΛΟΓΙΣΤΙΚΩΝ ΕΓΓΡΑΦΩΝ**

23/5/2011 10:22 πμ

Λογιστικές Εγγραφές

Λογαριασμός	▲	Τίτλος	Αιτιολογία	Χρέωση	Πίστωση
38.03.00.0002		ΛΟΓ/ΣΜΟΣ ΕΤΕ ΟΥΦΕΩΣ	Δαπάνες / ΔΙΑΦΟΡΟΙ ΠΡΟΜΗΘΕΥΤΕΣ	0,00	1.168,00
50.00.00.0000		ΔΙΑΦΟΡΟΙ ΠΡΟΜΗΘΕΥΤΕΣ	Δαπάνες Πληρωμή / ΔΙΑΦΟΡΟΙ ΠΡΟΜΗΘΕΥΤΕΣ	1.168,00	0,00
50.00.00.0000		ΔΙΑΦΟΡΟΙ ΠΡΟΜΗΘΕΥΤΕΣ	Δαπάνες / ΔΙΑΦΟΡΟΙ ΠΡΟΜΗΘΕΥΤΕΣ	0,00	1.168,00
62.04.01.0000		ΕΝΟΙΚΙΑ ΚΤΙΡΙΩΝ	Δαπάνες / ΔΙΑΦΟΡΟΙ ΠΡΟΜΗΘΕΥΤΕΣ	1.127,41	0,00
63.98.00.0000		ΧΑΡΤΟΣΗΜΟ ΜΙΣΘΩΜΑΤΩΝ	Δαπάνες / ΔΙΑΦΟΡΟΙ ΠΡΟΜΗΘΕΥΤΕΣ / Χαρτόσημο Ενοικ	40,59	0,00

Στοιχεία Παραστατικού

Ημ/νία	Συναλλασσόμενος	Παραστατικό	Αιτιολογία	Συνολική αξία						
1/4/2011	0009 - ΔΙΑΦΟΡΟΙ ΠΡΟΜΗΘΕΥΤΕΣ	ΛΕΞ-0-02133	ενοικ φεβ 2011	1.168,00						
Κωδικός Είδους	Περιγραφή Είδους	Αιτιολογία	Ποσότητα	Καθαρή αξία	Αξία ΦΠΑ					
04-0030	ΕΝΟΙΚΙΟ ΚΤΙΡΙΟΥ	ενοικ φεβ 2011	1,00	1.127,41	0,00					
Χρημ/κός Λ/σμός	Ονομασία	Αιτιολογία	Ποσό							
ΟΥΦΕΤΕ	ΟΥΦΕΩΣ ΕΤΕ	ενοικ φεβ 2011	1.168,00							
Κωδικός Βοηθ/κού Λογ/μίου	Περιγραφή Βοηθ/κού Λογ/μίου	Αξία	Σύνολο							
ΧΑΡΤ-3.6	Χαρτόσημο Ενοικίου 3,6%	40,59	40,59							
Α/Α	Ημ/νία έκδοσης	▲	Ημ/νία-Ωρα δημιουργίας	▲	Κωδικός παραστατικού	Σχετικό παραστατικό	Ποσό	Προέλευση	Ημ/γιο	Με
9235	1/4/2011		1/4/2011 12:14:14 μμ		ΛΕΞ-0-02134		3,00	ΛΕΞ - Δαπάνες	01	Γέφυρα

Λογιστικές Εγγραφές

Λογαριασμός	▲	Τίτλος	Αιτιολογία	Χρέωση	Πίστωση
38.03.00.0002		ΛΟΓ/ΣΜΟΣ ΕΤΕ ΟΥΦΕΩΣ	Δαπάνες / ΔΙΑΦΟΡΟΙ ΠΡΟΜΗΘΕΥΤΕΣ	0,00	1,50
50.00.00.0000		ΔΙΑΦΟΡΟΙ ΠΡΟΜΗΘΕΥΤΕΣ	Δαπάνες Πληρωμή / ΔΙΑΦΟΡΟΙ ΠΡΟΜΗΘΕΥΤΕΣ	1,50	0,00
50.00.00.0000		ΔΙΑΦΟΡΟΙ ΠΡΟΜΗΘΕΥΤΕΣ	Δαπάνες / ΔΙΑΦΟΡΟΙ ΠΡΟΜΗΘΕΥΤΕΣ	0,00	1,50
65.98.01.0000		ΕΞΟΔΑ ΛΟΓ/ΜΩΝ ΟΥΦΕΩΣ	Δαπάνες / ΔΙΑΦΟΡΟΙ ΠΡΟΜΗΘΕΥΤΕΣ	1,50	0,00

Στοιχεία Παραστατικού

Ημ/νία	Συναλλασσόμενος	Παραστατικό	Αιτιολογία	Συνολική αξία						
1/4/2011	0009 - ΔΙΑΦΟΡΟΙ ΠΡΟΜΗΘΕΥΤΕΣ	ΛΕΞ-0-02134		1,50						
Κωδικός Είδους	Περιγραφή Είδους	Αιτιολογία	Ποσότητα	Καθαρή αξία	Αξία ΦΠΑ					
04-0047	ΕΞΟΔΑ ΤΡΑΠΕΖΩΝ		1,00	1,50	0,00					
Χρημ/κός Λ/σμός	Ονομασία	Αιτιολογία	Ποσό							
ΟΥΦΕΤΕ	ΟΥΦΕΩΣ ΕΤΕ		1,50							
Α/Α	Ημ/νία έκδοσης	▲	Ημ/νία-Ωρα δημιουργίας	▲	Κωδικός παραστατικού	Σχετικό παραστατικό	Ποσό	Προέλευση	Ημ/γιο	Με
9237	1/4/2011		1/4/2011 12:25:12 μμ		ΑΠΜ-ΠΧ-008...		160,35	ΑΠΜ - Απόδειξη πληρωμής	01	Γέφυρα

Λογιστικές Εγγραφές

Λογαριασμός	▲	Τίτλος	Αιτιολογία	Χρέωση	Πίστωση
38.03.00.0002		ΛΟΓ/ΣΜΟΣ ΕΤΕ ΟΥΦΕΩΣ	Απόδαξη πληρωμής / ΠΛΑΙΣΙΟ COMPUTERS A.E.B.E.	0,00	160,35
50.00.00.0023		ΠΛΑΙΣΙΟ COMPUTERS A.E.B.E.	Απόδαξη πληρωμής / ΠΛΑΙΣΙΟ COMPUTERS A.E.B.E.	160,35	0,00

Στοιχεία Παραστατικού

Ημ/νία έκδοσης	Παραστατικό	Περιγραφή	Λογαριασμός	Αιτιολογία	Συνολική αξία					
1/4/2011	ΑΠΜΠΧ-00867	Απόδαξη πληρωμής	0033 - ΠΛΑΙΣΙΟ COMPUTERS A.E.B.E.		160,35					
Χρημ/κός Λ/σμός	Ονομασία	Αιτιολογία	Ποσό							
ΟΥΦΕΤΕ	ΟΥΦΕΩΣ ΕΤΕ		160,35							
Α/Α	Ημ/νία έκδοσης	▲	Ημ/νία-Ωρα δημιουργίας	▲	Κωδικός παραστατικού	Σχετικό παραστατικό	Ποσό	Προέλευση	Ημ/γιο	Με
9240	1/4/2011		5/4/2011 11:45:16 πμ		ΛΕΞ-0-02135		93,98	ΛΕΞ - Δαπάνες	01	Γέφυρα

Λογιστικές Εγγραφές

Λογαριασμός	▲	Τίτλος	Αιτιολογία	Χρέωση	Πίστωση
50.00.00.0000		ΔΙΑΦΟΡΟΙ ΠΡΟΜΗΘΕΥΤΕΣ	Δαπάνες Πληρωμή / ΔΙΑΦΟΡΟΙ ΠΡΟΜΗΘΕΥΤΕΣ	46,99	0,00
50.00.00.0000		ΔΙΑΦΟΡΟΙ ΠΡΟΜΗΘΕΥΤΕΣ	Δαπάνες / ΔΙΑΦΟΡΟΙ ΠΡΟΜΗΘΕΥΤΕΣ	0,00	46,99
63.98.99.0003		ΠΙΣΤΩΤΗΣ ΕΞΟΔΩΝ ΛΟΓΚΟΠΟΥΛΟΣ ΔΗΜ.	Δαπάνες / ΔΙΑΦΟΡΟΙ ΠΡΟΜΗΘΕΥΤΕΣ	0,00	46,99
63.98.08.0000		ΦΠΑ ΕΚΠΙΠΤΟΜΕΝΟΣ ΣΤΗ ΦΟΡΟΛΟΓΙΑ ΕΛ.	Δαπάνες / ΔΙΑΦΟΡΟΙ ΠΡΟΜΗΘΕΥΤΕΣ	8,79	0,00
64.00.00.0000		ΕΞΟΔΑ ΜΕΤΑΦΟΡΑΣ ΑΝΕΥ ΦΠΑ	Δαπάνες / ΔΙΑΦΟΡΟΙ ΠΡΟΜΗΘΕΥΤΕΣ	38,20	0,00

Στοιχεία Παραστατικού

Ημ/νία	Συναλλασσόμενος	Παραστατικό	Αιτιολογία	Συνολική αξία
--------	-----------------	-------------	------------	---------------

**ΑΙΤΙΟΛΟΓΗΣΗ ΛΟΓΙΣΤΙΚΩΝ ΕΓΓΡΑΦΩΝ**

23/5/2011 10:22 πμ

Στοιχεία Παραστατικού									
Ημ/νία		Συναλλασσόμενος		Παραστατικό		Αιτιολογία		Συνολική αξία	
1/4/2011		0009 - ΔΙΑΦΟΡΟΙ ΠΡΟΜΗΘΕΥΤΕΣ		ΛΕΞ-0-02135				46,99	
Κωδικός Είδους		Περιγραφή Είδους		Αιτιολογία		Ποσότητα		Καθαρή αξία	
04-0003		ΚΑΥΣΙΜΑ ΜΕΤΑΚΙΝΗΣΗΣ				1,00		38,20	
Αξία ΦΠΑ		Χρημ/κός Λ/σμός		Ονομασία		Αιτιολογία		Ποσό	
8,79		ΠΙΣΤ-DEL		ΠΙΣΤΩΤΗΣ ΕΞΟΔΩΝ ΛΟΥΚΟΠΟΥΛΟΣ ΔΗΜΗΤ.				46,99	
A/A	Ημ/νία έκδοσης	Ημ/νία-Ωρα δημιουργίας	Κωδικός παραστατικού	Σχετικό παραστατικό	Ποσό	Προέλευση	Ημ/γιο	Με	
9245	1/4/2011	5/4/2011 1:07:48 μμ	ΑΤΠ-0-00493	42093	404,67	ΑΤΠ1 - Τιμολόγιο Αγορών (Ανευ...	01	Γέφυρα	

Λογιστικές Εγγραφές					
Λογαριασμός	Τίτλος	Αιτιολογία	Χρέωση	Πίστωση	
14.03.00.0018	ΗΥ & ΗΛΕΚΤΙΚΑ ΣΥΓΚΡΟΤ.ΦΠΑ 19%	Τιμολόγιο Αγορών (Ανευ Ποσότητας) / ΠΑΠΑΔΟΓΕΩΡΓΟ...	329,00	0,00	
50.00.00.0001	ΠΑΠΑΔΟΓΕΩΡΓΟΠΟΥΛΟΣ Β.ΦΑΡΜΑΚΙΔΗ...	Τιμολόγιο Αγορών (Ανευ Ποσότητας) / ΠΑΠΑΔΟΓΕΩΡΓΟ...	0,00	404,67	
54.00.00.1404	ΦΠΑ 23% ΑΓΟΡΩΝ ΕΠΙΠΛΩΝ κ.Λ.Ε.Ο.Π.Λ.	Τιμολόγιο Αγορών (Ανευ Ποσότητας) / ΠΑΠΑΔΟΓΕΩΡΓΟ...	75,67	0,00	

Στοιχεία Παραστατικού									
Ημ/νία		Συναλλασσόμενος		Παραστατικό		Αιτιολογία		Συνολική αξία	
1/4/2011		0004 - ΠΑΠΑΔΟΓΕΩΡΓΟΠΟΥΛΟΣ Β. - ΦΑΡΜΑΚΛ.		ΑΤΠ-0-00493		MAYRA		404,67	
Κωδικός Είδους		Περιγραφή Είδους		Αιτιολογία		Ποσότητα		Καθαρή αξία	
04-0027		ΠΑΠΟ ΗΥ		MAYRA		1,00		329,00	
75,67		Αξία ΦΠΑ		Χρημ/κός Λ/σμός		Ονομασία		Αιτιολογία	
		ΠΙΣΤ-DEL		ΠΙΣΤΩΤΗΣ ΕΞΟΔΩΝ ΛΟΥΚΟΠΟΥΛΟΣ ΔΗΜΗΤ.				404,67	
A/A	Ημ/νία έκδοσης	Ημ/νία-Ωρα δημιουργίας	Κωδικός παραστατικού	Σχετικό παραστατικό	Ποσό	Προέλευση	Ημ/γιο	Με	
9247	1/4/2011	5/4/2011 1:09:16 μμ	ΑΠΜ-ΠΧ-008...		1.281,37	ΑΠΜ - Απόδειξη πληρωμής	01	Γέφυρα	

Λογιστικές Εγγραφές					
Λογαριασμός	Τίτλος	Αιτιολογία	Χρέωση	Πίστωση	
38.03.00.0001	ΛΟΓΙΣΜΟΣ ΠΕΙΡΑΙΩΣ ΟΦΕΩΣ	Απόδειξη πληρωμής / ΓΕΩΡΓΑΡΑΚΟΥ ΡΟΖ-ΜΑΡΙ	0,00	1.281,37	
53.00.00.0000	ΑΠΟΔΟΧΕΣ ΕΜΜΙΣΘΟΥ ΠΡΟΣΩΠΙΚΟΥ ΠΛ.	Απόδειξη πληρωμής / ΓΕΩΡΓΑΡΑΚΟΥ ΡΟΖ-ΜΑΡΙ	1.281,37	0,00	

Στοιχεία Παραστατικού									
Ημ/νία έκδοσης		Παραστατικό	Περιγραφή	Λογαριασμός	Αιτιολογία	Συνολική αξία			
1/4/2011		ΑΠΜΠΧ-00868	Απόδειξη πληρωμής	ΥΠ002 - ΓΕΩΡΓΑΡΑΚΟΥ ΡΟΖ-ΜΑΡΙ	ΕΧΟΦΛΙΣΙ 2011	1.281,37			
Χρημ/κός Λ/σμός		Ονομασία		Αιτιολογία		Ποσό			
ΕΧΟΦΛΙΣΙ 2011		ΟΦΕΩΣ ΠΕΙΡΑΙΩΣ		ΕΧΟΦΛΙΣΙ 2011		1.281,37			
A/A	Ημ/νία έκδοσης	Ημ/νία-Ωρα δημιουργίας	Κωδικός παραστατικού	Σχετικό παραστατικό	Ποσό	Προέλευση	Ημ/γιο	Με	
9248	1/4/2011	5/4/2011 1:10:12 μμ	ΑΠΜ-ΠΧ-008...		1.400,00	ΑΠΜ - Απόδειξη πληρωμής	01	Γέφυρα	

Λογιστικές Εγγραφές					
Λογαριασμός	Τίτλος	Αιτιολογία	Χρέωση	Πίστωση	
38.03.00.0001	ΛΟΓΙΣΜΟΣ ΠΕΙΡΑΙΩΣ ΟΦΕΩΣ	Απόδειξη πληρωμής / ΡΑΠΤΗΣ ΓΙΑΝΝΗΣ	0,00	1.400,00	
50.00.00.0137	ΡΑΠΤΗΣ ΓΙΑΝΝΗΣ	Απόδειξη πληρωμής / ΡΑΠΤΗΣ ΓΙΑΝΝΗΣ	1.400,00	0,00	

Στοιχεία Παραστατικού									
Ημ/νία έκδοσης		Παραστατικό	Περιγραφή	Λογαριασμός	Αιτιολογία	Συνολική αξία			
1/4/2011		ΑΠΜΠΧ-00869	Απόδειξη πληρωμής	0147 - ΡΑΠΤΗΣ ΓΙΑΝΝΗΣ		1.400,00			
Χρημ/κός Λ/σμός		Ονομασία		Αιτιολογία		Ποσό			
ΕΧΟΦΛΙΣΙ 2011		ΟΦΕΩΣ ΠΕΙΡΑΙΩΣ		ΕΧΟΦΛΙΣΙ 2011		1.400,00			
A/A	Ημ/νία έκδοσης	Ημ/νία-Ωρα δημιουργίας	Κωδικός παραστατικού	Σχετικό παραστατικό	Ποσό	Προέλευση	Ημ/γιο	Με	
9249	1/4/2011	5/4/2011 1:10:46 μμ	ΛΕΞ-0-02136		2,00	ΛΕΞ - Δαπάνες	01	Γέφυρα	

Λογιστικές Εγγραφές					
Λογαριασμός	Τίτλος	Αιτιολογία	Χρέωση	Πίστωση	
38.03.00.0001	ΛΟΓΙΣΜΟΣ ΠΕΙΡΑΙΩΣ ΟΦΕΩΣ	Δαπάνες / ΔΙΑΦΟΡΟΙ ΠΡΟΜΗΘΕΥΤΕΣ	0,00	1,00	
50.00.00.0000	ΔΙΑΦΟΡΟΙ ΠΡΟΜΗΘΕΥΤΕΣ	Δαπάνες Πληρωμή / ΔΙΑΦΟΡΟΙ ΠΡΟΜΗΘΕΥΤΕΣ	1,00	0,00	
50.00.00.0000	ΔΙΑΦΟΡΟΙ ΠΡΟΜΗΘΕΥΤΕΣ	Δαπάνες / ΔΙΑΦΟΡΟΙ ΠΡΟΜΗΘΕΥΤΕΣ	0,00	1,00	
65.98.01.0000	ΕΞΟΔΑ ΛΟΓΙΜΩΝ ΟΦΕΩΣ	Δαπάνες / ΔΙΑΦΟΡΟΙ ΠΡΟΜΗΘΕΥΤΕΣ	1,00	0,00	

Στοιχεία Παραστατικού									
Ημ/νία		Συναλλασσόμενος		Παραστατικό		Αιτιολογία		Συνολική αξία	
1/4/2011		0009 - ΔΙΑΦΟΡΟΙ ΠΡΟΜΗΘΕΥΤΕΣ		ΛΕΞ-0-02136				1,00	

# ΗΜΕΡΟΛΟΓΙΑ ΛΟΓΙΣΤΙΚΗΣ

23/5/2011 10:26 πμ

## Κριτήρια Εκτύπωσης

Χρήση : 2011  
 Ημερίδα Διάστημα : 01/04/2011 - 30/04/2011  
 Συγκεντρωτικός : Όχι  
 Ανεκκρίσις : Όχι, Ναι  
 Λογιστικά Σχέδια : 0, 1, 2  
 Τύπος Εγγραφών : 0, 1, 2  
 Ομαδοποίηση : Ημερολόγιο  
 Εγγραφές λήξης περιόδου : Εξαιρούνται  
 Ομαδοποίηση ημερίδας : Όχι

Ημερίδα	Παραστατικό	ΑΑ	Λογαριασμός	Τίτλος Λογαριασμού	Σχετικό παρικό	Ημ.ογετ. παρικού	Αιτιολογία	Χρέωση	Πίστωση
<b>Εξ απογραφής</b>									
1/4/2011	ΑΕΠΠΧ-00437	492	30.00.00.0179	ΧΕΡΟΥΒΕΙΜ, Κ., Α.Ε.Ε.			Ε.κ.Μεταφορικός (έως 31/3/2011)	446.797,26	446.797,26
1/4/2011	ΑΕΠΠΧ-00437	492	38.03.00.0002	ΛΟΓΙΣΜΟΣ ΕΙΣΕΡΧΟΜΕΝΩΝ			Απόδειξη εισπράξεως / ΧΕΡΟΥΒΕΙΜ, Κ., Α.Ε.Ε.	689,00	689,00
1/4/2011	ΑΠΜ-ΠΧ-00866	493	50.00.00.0080	ΕΝΤΕΡΣΟΦΤ Α.Ε.			Απόδειξη πληρωμής / ΕΝΤΕΡΣΟΦΤ Α.Ε.	689,00	689,00
1/4/2011	ΑΠΜ-ΠΧ-00866	493	38.03.00.0002	ΛΟΓΙΣΜΟΣ ΕΙΣΕΡΧΟΜΕΝΩΝ			Απόδειξη πληρωμής / ΕΝΤΕΡΣΟΦΤ Α.Ε.	689,00	689,00
1/4/2011	ΑΠΜ-ΠΧ-00867	494	50.00.00.0023	ΠΛΑΙΣΙΟ COMPUTERS Α.Ε.Β.Ε.			Απόδειξη πληρωμής / ΠΛΑΙΣΙΟ COMPUTERS Α.Ε.Β.Ε.	160,35	160,35
1/4/2011	ΑΠΜ-ΠΧ-00867	494	38.03.00.0002	ΛΟΓΙΣΜΟΣ ΕΙΣΕΡΧΟΜΕΝΩΝ			Απόδειξη πληρωμής / ΠΛΑΙΣΙΟ COMPUTERS Α.Ε.Β.Ε.	160,35	160,35
1/4/2011	ΑΠΜ-ΠΧ-00868	495	53.00.00.0000	ΑΠΟΔΟΧΕΣ ΕΙΣΜΕΘΟΥ ΠΡΟΣΩΠ...			Απόδειξη πληρωμής / ΓΕΩΡΓΑΡΑΚΟΥ ΡΟΖ-ΜΑΡΙ ΕΧΟΦΛΙΣΙ 2011	1.281,37	1.281,37
1/4/2011	ΑΠΜ-ΠΧ-00868	495	38.03.00.0001	ΛΟΓΙΣΜΟΣ ΠΕΙΡΑΙΔΩΣ ΟΥΦΕΩΣ			Απόδειξη πληρωμής / ΓΕΩΡΓΑΡΑΚΟΥ ΡΟΖ-ΜΑΡΙ ΕΧΟΦΛΙΣΙ 2011	1.281,37	1.281,37
1/4/2011	ΑΠΜ-ΠΧ-00869	496	50.00.00.0137	ΡΑΠΤΗΣ ΠΑΝΝΗΣ			Απόδειξη πληρωμής / ΡΑΠΤΗΣ ΠΑΝΝΗΣ	1.400,00	1.400,00
1/4/2011	ΑΠΜ-ΠΧ-00869	496	38.03.00.0001	ΛΟΓΙΣΜΟΣ ΠΕΙΡΑΙΔΩΣ ΟΥΦΕΩΣ			Απόδειξη πληρωμής / ΡΑΠΤΗΣ ΠΑΝΝΗΣ	1.400,00	1.400,00
1/4/2011	ΑΠΜ-ΠΧ-00870	497	50.00.00.0118	ΡΕΙΣΗΣ ΤΣΑΜΠ. ΕΜΜΑΝΟΥΗΛ			Απόδειξη πληρωμής / ΡΕΙΣΗΣ ΤΣΑΜΠ. ΕΜΜΑΝΟΥΗΛ	1.500,00	1.500,00
1/4/2011	ΑΠΜ-ΠΧ-00870	497	38.03.00.0001	ΛΟΓΙΣΜΟΣ ΠΕΙΡΑΙΔΩΣ ΟΥΦΕΩΣ			Απόδειξη πληρωμής / ΡΕΙΣΗΣ ΤΣΑΜΠ. ΕΜΜΑΝΟΥΗΛ	1.500,00	1.500,00
1/4/2011	ΑΠΜ-ΠΧ-00890	498	50.00.00.0043	ΑΦΑ-ΒΗΤΑ ΒΑΣΙΛΟΠΟΥΛΟΣ Α.Ε.			Απόδειξη πληρωμής / ΑΒ ΒΑΣΙΛΟΠΟΥΛΟΣ Α.Ε.	44,12	44,12
1/4/2011	ΑΠΜ-ΠΧ-00890	498	38.00.00.0001	ΤΑΜΕΙΟ ΚΕΝΤΡΙΚΟΥ			Απόδειξη πληρωμής / ΑΒ ΒΑΣΙΛΟΠΟΥΛΟΣ Α.Ε.	44,12	44,12
1/4/2011	ΑΠΠ-0-00493	499	50.00.00.0001	ΠΑΠΑΔΟΠΟΥΛΟΣ Β.ΦΑΡ...	42093	1/4/2011	Τμολόγιο Αγρών (Άνευ Προσώτητας) / ΠΑΠΑΔΟΠΟΥΛΟΣ Β. - ΦΑΡΜΑΚΙΔΗΣ Δ. Ο.Ε. ΜΑΥΡΑ	404,67	404,67
1/4/2011	ΑΠΠ-0-00493	499	14.03.00.0018	ΗΥ & ΗΛΕΚΤΡΙΚΑ ΣΥΓΚΡΟΤΩΠΑ 1 ...	42093	1/4/2011	Τμολόγιο Αγρών (Άνευ Προσώτητας) / ΠΑΠΑΔΟΠΟΥΛΟΣ Β. - ΦΑΡΜΑΚΙΔΗΣ Δ. Ο.Ε. ΜΑΥΡΑ	329,00	329,00
1/4/2011	ΑΠΠ-0-00493	499	54.00.00.1404	ΦΠΑ 23% ΑΓΟΡΩΝ ΕΠΙΛΑΔΗ Κ Λ...	42093	1/4/2011	Τμολόγιο Αγρών (Άνευ Προσώτητας) / ΠΑΠΑΔΟΠΟΥΛΟΣ Β. - ΦΑΡΜΑΚΙΔΗΣ Δ. Ο.Ε. ΜΑΥΡΑ	75,67	75,67
1/4/2011	ΕΦΕ-0-00017	500	30.00.00.0179	ΧΕΡΟΥΒΕΙΜ, Κ., Α.Ε.Ε.			Επιστροφή αξιολογίων σε πελάτη / ΧΕΡΟΥΒΕΙΜ, Κ., Α.Ε.Ε.	689,00	689,00

# ΗΜΕΡΟΛΟΓΙΑ ΛΟΓΙΣΤΙΚΗΣ

23/5/2011 10:26 πμ

Ημερίνα	▲	Παραστατικό	ΑΔ	▲	Λογαριασμός	Τίτλος Λογαριασμού	Σχετικό παρκό	Ημ.σχετ. παρ/κού	Αιτιολογία	Χρέωση	Πιστώση
1/4/2011		ΕΦΕ-0-00017	500	33.90.00.9999	ΕΠΙΤΑΓΕΣ ΕΙΣΠΡΑΚΤΕΕΣ				Επιστροφή αξιολόγηση σε πελάτη		689,00
1/4/2011		ΕΦΠ-0-00012	501	50.00.00.0080	ΕΝΤΕΡΣΦΟΤ Α.Ε.				Επιστροφή αξιολόγηση από προμηθευτή / ΕΝΤΕΡΣΦΟΤ Α.Ε.		689,00
1/4/2011		ΕΦΠ-0-00012	501	33.90.00.9999	ΕΠΙΤΑΓΕΣ ΕΙΣΠΡΑΚΤΕΕΣ				Επιστροφή αξιολόγηση από προμηθευτή		689,00
1/4/2011		Λ.Δ.	502	63.98.99.0000	ΛΟΓΙΟΦΟΡΟΙ ΤΕΛΗ				ΔΑΠΑΝΕΣ ΕΠΙΔΟΤΗΣΗΣ ΠΑΠΙΩΝ ΑΠΟ ΜΕΤΑΒΑΤΙΚΟ		4.116,67
1/4/2011		Λ.Δ.	502	36.00.00.9009	ΜΕΤΑΒΛΟΓ.ΔΑΠΑΝΩΝ ΕΠΙΔΟΤΗ...				ΔΑΠΑΝΕΣ ΕΠΙΔΟΤΗΣΗΣ ΠΑΠΙΩΝ ΑΠΟ ΜΕΤΑΒΑΤΙΚΟ		4.116,67
1/4/2011		ΛΕΞ-0-02133	503	50.00.00.0000	ΔΙΑΦΟΡΟΙ ΠΡΟΜΗΘΕΥΤΕΣ	ενοικ 2-2011	8/3/2011		Δαπάνες / ΔΙΑΦΟΡΟΙ ΠΡΟΜΗΘΕΥΤΕΣ ενοικ φεβ 2011		1.168,00
1/4/2011		ΛΕΞ-0-02133	503	50.00.00.0000	ΔΙΑΦΟΡΟΙ ΠΡΟΜΗΘΕΥΤΕΣ	ενοικ 2-2011	8/3/2011		Δαπάνες Πληρωμή / ΔΙΑΦΟΡΟΙ ΠΡΟΜΗΘΕΥΤΕΣ ενοικ φεβ 2011		1.168,00
1/4/2011		ΛΕΞ-0-02133	503	82.04.01.0000	ΕΝΟΙΚΙΑ ΚΤΙΡΙΩΝ	ενοικ 2-2011	8/3/2011		Δαπάνες / ΔΙΑΦΟΡΟΙ ΠΡΟΜΗΘΕΥΤΕΣ ενοικ φεβ 2011		1.127,41
1/4/2011		ΛΕΞ-0-02133	503	38.03.00.0002	ΛΟΓΙΣΜΟΣ ΕΤΕ ΟΥΧΕΩΣ	ενοικ 2-2011	8/3/2011		Δαπάνες / ΔΙΑΦΟΡΟΙ ΠΡΟΜΗΘΕΥΤΕΣ ενοικ φεβ 2011		1.168,00
1/4/2011		ΛΕΞ-0-02133	503	63.98.00.0000	ΧΑΡΤΟΣΗΜΟ ΜΕΘΩΜΑΤΩΝ	ενοικ 2-2011	8/3/2011		Δαπάνες / ΔΙΑΦΟΡΟΙ ΠΡΟΜΗΘΕΥΤΕΣ / Χάρτσσημο Ενοίκου 3,6% ενοικ φεβ 2011		40,59
1/4/2011		ΛΕΞ-0-02134	504	50.00.00.0000	ΔΙΑΦΟΡΟΙ ΠΡΟΜΗΘΕΥΤΕΣ		1/4/2011		Δαπάνες / ΔΙΑΦΟΡΟΙ ΠΡΟΜΗΘΕΥΤΕΣ		1,50
1/4/2011		ΛΕΞ-0-02134	504	50.00.00.0000	ΔΙΑΦΟΡΟΙ ΠΡΟΜΗΘΕΥΤΕΣ		1/4/2011		Δαπάνες Πληρωμή / ΔΙΑΦΟΡΟΙ ΠΡΟΜΗΘΕΥΤΕΣ		1,50
1/4/2011		ΛΕΞ-0-02134	504	65.98.01.0000	ΕΞΟΔΑ ΛΟΓΙΜΩΝ ΟΥΧΕΩΣ		1/4/2011		Δαπάνες / ΔΙΑΦΟΡΟΙ ΠΡΟΜΗΘΕΥΤΕΣ		1,50
1/4/2011		ΛΕΞ-0-02134	504	38.03.00.0002	ΛΟΓΙΣΜΟΣ ΕΤΕ ΟΥΧΕΩΣ		1/4/2011		Δαπάνες / ΔΙΑΦΟΡΟΙ ΠΡΟΜΗΘΕΥΤΕΣ		1,50
1/4/2011		ΛΕΞ-0-02135	505	50.00.00.0000	ΔΙΑΦΟΡΟΙ ΠΡΟΜΗΘΕΥΤΕΣ		1/4/2011		Δαπάνες / ΔΙΑΦΟΡΟΙ ΠΡΟΜΗΘΕΥΤΕΣ		46,99
1/4/2011		ΛΕΞ-0-02135	505	50.00.00.0000	ΔΙΑΦΟΡΟΙ ΠΡΟΜΗΘΕΥΤΕΣ		1/4/2011		Δαπάνες Πληρωμή / ΔΙΑΦΟΡΟΙ ΠΡΟΜΗΘΕΥΤΕΣ		46,99
1/4/2011		ΛΕΞ-0-02135	505	64.00.00.0000	ΕΞΟΔΑ ΜΕΤΑΦΟΡΑΣ ΑΝΕΥ ΦΠΑ		1/4/2011		Δαπάνες / ΔΙΑΦΟΡΟΙ ΠΡΟΜΗΘΕΥΤΕΣ		38,20
1/4/2011		ΛΕΞ-0-02135	505	63.98.08.0000	ΦΠΑ ΕΚΠΤΩΜΕΝΟΣ ΣΤΗ ΦΟΡ...		1/4/2011		Δαπάνες / ΔΙΑΦΟΡΟΙ ΠΡΟΜΗΘΕΥΤΕΣ		8,79
1/4/2011		ΛΕΞ-0-02135	505	53.98.99.0003	ΠΙΣΤΩΤΗΣ ΕΞΟΔΩΝ ΛΟΓΟΤΟΥ...		1/4/2011		Δαπάνες / ΔΙΑΦΟΡΟΙ ΠΡΟΜΗΘΕΥΤΕΣ		46,99
1/4/2011		ΛΕΞ-0-02136	506	50.00.00.0000	ΔΙΑΦΟΡΟΙ ΠΡΟΜΗΘΕΥΤΕΣ		1/4/2011		Δαπάνες / ΔΙΑΦΟΡΟΙ ΠΡΟΜΗΘΕΥΤΕΣ		1,00
1/4/2011		ΛΕΞ-0-02136	506	50.00.00.0000	ΔΙΑΦΟΡΟΙ ΠΡΟΜΗΘΕΥΤΕΣ		1/4/2011		Δαπάνες Πληρωμή / ΔΙΑΦΟΡΟΙ ΠΡΟΜΗΘΕΥΤΕΣ		1,00
1/4/2011		ΛΕΞ-0-02136	506	65.98.01.0000	ΕΞΟΔΑ ΛΟΓΙΜΩΝ ΟΥΧΕΩΣ		1/4/2011		Δαπάνες / ΔΙΑΦΟΡΟΙ ΠΡΟΜΗΘΕΥΤΕΣ		1,00
1/4/2011		ΛΕΞ-0-02136	506	38.03.00.0001	ΛΟΓΙΣΜΟΣ ΠΕΙΡΑΙΩΣ ΟΥΧΕΩΣ		1/4/2011		Δαπάνες / ΔΙΑΦΟΡΟΙ ΠΡΟΜΗΘΕΥΤΕΣ		1,00
4/4/2011		ΠΤΥ-00891	1	30.00.00.0048	ΚΑΡΑΔΗΜΗΤΡΗΣ ΝΙΚΟΣ				Τιμολόγιο Παροχής Υπηρεσιών / ΝΙΚΟΣ ΚΑΡΑΔΗΜΗΤΡΗΣ		365,92
4/4/2011		ΠΤΥ-00891	1	73.01.00.0018	ΣΥΜΒ.ΣΥΝΤΗΡ.ΛΟΓΙΣΜΙΚΩΝ ΠΡΟ...				Τιμολόγιο Παροχής Υπηρεσιών / ΝΙΚΟΣ ΚΑΡΑΔΗΜΗΤΡΗΣ		297,50
4/4/2011		ΠΤΥ-00891	1	54.00.00.7304	ΦΠΑ 23% ΠΑΡΟΧΗ ΥΠΗΡΕΣΙΩΝ				Τιμολόγιο Παροχής Υπηρεσιών / ΝΙΚΟΣ ΚΑΡΑΔΗΜΗΤΡΗΣ		68,42
4/4/2011		ΠΤΥ-00892	1	30.00.00.0212	ΣΥΓΧΡΟΝΗ ΜΕΤΑΦΟΡΙΚΗ ΑΕ				Τιμολόγιο Παροχής Υπηρεσιών / ΣΥΓΧΡΟΝΗ ΜΕΤΑΦΟΡΙΚΗ ΑΕ		738,00
4/4/2011		ΠΤΥ-00892	1	73.01.00.0018	ΣΥΜΒ.ΣΥΝΤΗΡ.ΛΟΓΙΣΜΙΚΩΝ ΠΡΟ...				Τιμολόγιο Παροχής Υπηρεσιών / ΣΥΓΧΡΟΝΗ ΜΕΤΑΦΟΡΙΚΗ ΑΕ		600,00



# ΗΜΕΡΟΛΟΓΙΑ ΛΟΓΙΣΤΙΚΗΣ

23/5/2011 10:26 πμ

Ημ/νία	▲	Παραστατικό	ΑΔ	▲	Λογαριασμός	Τίτλος Λογαριασμού	Σχετικό παρκό	Ημ.σχετ. παρ/κού	Αιτιολογία	Χρέωση	Πίστωση
4/4/2011		ΤΠΥ-00992	1	54.00.00.7304	ΦΠΑ 23% ΠΑΡΟΧΗ ΥΠΗΡΕΣΙΩΝ				Τμολόγιο Παροχής Υπηρεσιών / ΣΥΓΧΡΟΝΗ ΜΕΤΑΦΟΡΙΚΗ ΑΕ		138,00
4/4/2011		ΛΕΞ-0-02140	1	50.00.00.0000	ΔΙΑΦΟΡΟΙ ΠΡΟΜΗΘΕΥΤΕΣ		4/4/2011		Δαπάνες / ΔΙΑΦΟΡΟΙ ΠΡΟΜΗΘΕΥΤΕΣ		52,05
4/4/2011		ΛΕΞ-0-02140	1	50.00.00.0000	ΔΙΑΦΟΡΟΙ ΠΡΟΜΗΘΕΥΤΕΣ		4/4/2011		Δαπάνες Πληρωμή / ΔΙΑΦΟΡΟΙ ΠΡΟΜΗΘΕΥΤΕΣ		52,05
4/4/2011		ΛΕΞ-0-02140	1	64.00.00.0000	ΕΞΟΔΑ ΜΕΤΑΦΟΡΑΣ ΑΝΕΥ ΦΠΑ		4/4/2011		Δαπάνες / ΔΙΑΦΟΡΟΙ ΠΡΟΜΗΘΕΥΤΕΣ		52,05
4/4/2011		ΛΕΞ-0-02140	1	53.98.99.0001	ΠΙΣΤΩΤΗΣ ΕΞΟΔΩΝ ΠΑΡΟΥΣΗΣ...		4/4/2011		Δαπάνες / ΔΙΑΦΟΡΟΙ ΠΡΟΜΗΘΕΥΤΕΣ		52,05
5/4/2011		ΑΙΤΠ-0-00494	1	50.00.00.0023	ΠΛΑΙΣΙΟ COMPUTERS Α.Ε.Β.Ε.	1293546	5/4/2011		Τμολόγιο Αγρών (Άνευ Ποσότητας) / ΠΛΑΙΣΙΟ COMPUTERS Α.Ε.Β.Ε.		20,97
5/4/2011		ΑΙΤΠ-0-00494	1	64.07.03.0018	ΓΡΑΦΙΚΗ ΥΛΗ κ ΛΟΙΠΑ ΥΛΙΚΑ ΓΡ...	1293546	5/4/2011		Τμολόγιο Αγρών (Άνευ Ποσότητας) / ΠΛΑΙΣΙΟ COMPUTERS Α.Ε.Β.Ε.		17,05
5/4/2011		ΑΙΤΠ-0-00494	1	54.00.00.6404	ΦΠΑ 23% ΔΙΑΦ. ΕΞΟΔΩΝ	1293546	5/4/2011		Τμολόγιο Αγρών (Άνευ Ποσότητας) / ΠΛΑΙΣΙΟ COMPUTERS Α.Ε.Β.Ε.		3,92
5/4/2011		ΑΙΤΠ-0-00495	1	50.00.00.0023	ΠΛΑΙΣΙΟ COMPUTERS Α.Ε.Β.Ε.		5/4/2011		Τμολόγιο Αγρών (Άνευ Ποσότητας) / ΠΛΑΙΣΙΟ COMPUTERS Α.Ε.Β.Ε.		10,38
5/4/2011		ΑΙΤΠ-0-00495	1	64.07.03.0018	ΓΡΑΦΙΚΗ ΥΛΗ κ ΛΟΙΠΑ ΥΛΙΚΑ ΓΡ...		5/4/2011		Τμολόγιο Αγρών (Άνευ Ποσότητας) / ΠΛΑΙΣΙΟ COMPUTERS Α.Ε.Β.Ε.		8,44
5/4/2011		ΑΙΤΠ-0-00495	1	54.00.00.6404	ΦΠΑ 23% ΔΙΑΦ. ΕΞΟΔΩΝ		5/4/2011		Τμολόγιο Αγρών (Άνευ Ποσότητας) / ΠΛΑΙΣΙΟ COMPUTERS Α.Ε.Β.Ε.		1,94
5/4/2011		ΛΕΞ-0-02146	1	50.00.00.0000	ΔΙΑΦΟΡΟΙ ΠΡΟΜΗΘΕΥΤΕΣ		10/3/2011		Δαπάνες / ΔΙΑΦΟΡΟΙ ΠΡΟΜΗΘΕΥΤΕΣ εμβ. ρωφής		0,70
5/4/2011		ΛΕΞ-0-02146	1	50.00.00.0000	ΔΙΑΦΟΡΟΙ ΠΡΟΜΗΘΕΥΤΕΣ		10/3/2011		Δαπάνες Πληρωμή / ΔΙΑΦΟΡΟΙ ΠΡΟΜΗΘΕΥΤΕΣ εμβ. ρωφής		0,70
5/4/2011		ΛΕΞ-0-02146	1	65.98.01.0000	ΕΞΟΔΑ ΛΟΓΙΜΩΝ ΟΥΚΕΩΣ		10/3/2011		Δαπάνες / ΔΙΑΦΟΡΟΙ ΠΡΟΜΗΘΕΥΤΕΣ εμβ. ρωφής		0,70
5/4/2011		ΛΕΞ-0-02146	1	38.00.00.0001	ΤΑΜΕΙΟ ΚΕΝΤΡΙΚΟΥ		10/3/2011		Δαπάνες / ΔΙΑΦΟΡΟΙ ΠΡΟΜΗΘΕΥΤΕΣ εμβ. ρωφής		0,70
5/4/2011		ΑΕΠΠΥ-00438	1	30.00.00.0157	MEGAVEND HELLAS A.E.				Απόδειξη εισπραχής / MEGAVEND HELLAS A.E.		516,60
5/4/2011		ΑΕΠΠΥ-00438	1	38.03.00.0002	ΛΟΓΙΣΜΟΣ ΕΤΕ ΟΥΚΕΩΣ				Απόδειξη εισπραχής / MEGAVEND HELLAS A.E.		516,60
5/4/2011		ΛΕΞ-0-02148	1	50.00.00.0000	ΔΙΑΦΟΡΟΙ ΠΡΟΜΗΘΕΥΤΕΣ		5/4/2011		Δαπάνες / ΔΙΑΦΟΡΟΙ ΠΡΟΜΗΘΕΥΤΕΣ εφόδα εμβ. megavent		4,00
5/4/2011		ΛΕΞ-0-02148	1	50.00.00.0000	ΔΙΑΦΟΡΟΙ ΠΡΟΜΗΘΕΥΤΕΣ		5/4/2011		Δαπάνες Πληρωμή / ΔΙΑΦΟΡΟΙ ΠΡΟΜΗΘΕΥΤΕΣ εφόδα εμβ. megavent		4,00
5/4/2011		ΛΕΞ-0-02148	1	65.98.01.0000	ΕΞΟΔΑ ΛΟΓΙΜΩΝ ΟΥΚΕΩΣ		5/4/2011		Δαπάνες / ΔΙΑΦΟΡΟΙ ΠΡΟΜΗΘΕΥΤΕΣ εφόδα εμβ. megavent		4,00
5/4/2011		ΛΕΞ-0-02148	1	38.03.00.0002	ΛΟΓΙΣΜΟΣ ΕΤΕ ΟΥΚΕΩΣ		5/4/2011		Δαπάνες / ΔΙΑΦΟΡΟΙ ΠΡΟΜΗΘΕΥΤΕΣ εφόδα εμβ. megavent		4,00
5/4/2011		ΑΠΜ-ΠΥ-00873	1	50.00.00.0222	ΣΠΗΝΤΕΞ ΑΝΩΝΥΜΗ ΕΤΑΙΡΙΑ ΠΑ...				Απόδειξη πληρωμής / ΣΠΗΝΤΕΞ ΑΝΩΝΥΜΗ ΕΤΑΙΡΙΑ ΤΑΧΥΜΕΤΑΦΟΡΩΝ		35,42
5/4/2011		ΑΠΜ-ΠΥ-00873	1	38.03.00.0002	ΛΟΓΙΣΜΟΣ ΕΤΕ ΟΥΚΕΩΣ				Απόδειξη πληρωμής / ΣΠΗΝΤΕΞ ΑΝΩΝΥΜΗ ΕΤΑΙΡΙΑ ΤΑΧΥΜΕΤΑΦΟΡΩΝ		35,42
5/4/2011		ΛΕΞ-0-02179	1	50.00.00.0227	ΗΥΟΚΙΝΗΣΗ ΑΘΑΝΑΣΙΟΣ ΤΑΓ/ΔΗΣ...	10	5/4/2011		Δαπάνες / ΗΥΟΚΙΝΗΣΗ ΑΘΑΝΑΣΙΟΣ ΤΑΓ/ΔΗΣ & ΣΙΑ Ε.Ε.		590,00
5/4/2011		ΛΕΞ-0-02179	1	62.07.03.0019	ΕΠΙΣΚ.& ΣΥΝΤ.ΜΕΤΑΦΟΡΙΚΩΝ Μ...	10	5/4/2011		Δαπάνες / ΗΥΟΚΙΝΗΣΗ ΑΘΑΝΑΣΙΟΣ ΤΑΓ/ΔΗΣ & ΣΙΑ Ε.Ε.		479,70

**Κριτήρια Εκτίμησης**

Χρήση : 2011  
 Ημερίνα Διάστημα : 01/04/2011 - 30/04/2011  
 Επώληση : Μη μηδενικοί  
 Συγκεντρωτικός : Όχι  
 Λογιστικά Σχέδια : 0, 1, 2  
 Τύπος Εγγράφων : 0, 1, 2  
 Ομαδοποίηση : Λογαριασμός  
 Ανεξέλεγχος : Όχι, Ναι  
 Είληφτες λήξης χρήσης : Εξαιρούνται  
 Ομαδοποίηση ημερίνας : Όχι  
 Με προσθετικά : Ναι

Ημερίνα	Παραστατικό	Ημέριο	Α/Α	Σχετικό παρ/κό	Ημ. σχετ. παρ/κό	Αιτιολογία	Χρέωση	Πίστωση	Προοδ. Χρέωση	Προοδ. Πίστωση	Υπόλοιπο
<input type="checkbox"/> Λογαριασμός: 04.90.02.0003 - ΕΝΔΟΚΟΙΝΩΤΙΚΕΣ ΦΕΒΡΟΥΑΡΙΟΣ											
						Εξ απογ.ροφής			0,00	0,00	0,00
						Εκ Μετοφοράς (έως 31/3/2011)			284,25	0,00	284,25
Λογαριασμός: "											
<input type="checkbox"/> Λογαριασμός: 08.90.01.0001 - ΣΥΓΚ. ΕΝΔΟΚΟΙΝΩΤΙΚΩΝ ΑΠΟΚΤΗΣΕΩΝ											
						Εξ απογ.ροφής			0,00	0,00	0,00
						Εκ Μετοφοράς (έως 31/3/2011)			0,00	284,25	-284,25
Λογαριασμός: "											
<input type="checkbox"/> Λογαριασμός: 11.07.00.0018 - ΚΤΙΡΙΑ ΕΓΚΑΤ.ΚΤΙΡ.ΣΕ ΑΚΙΝ.ΤΡ.ΦΙΛΑ 19%											
						Εξ απογ.ροφής			0,00	0,00	0,00
						Εκ Μετοφοράς (έως 31/3/2011)			0,00	284,25	-284,25
Λογαριασμός: "											
<input type="checkbox"/> Λογαριασμός: 11.99.07.0000 - ΑΠΟΣΒΕΣΙΜΕΝΑ ΚΤΙΡΙΑ-ΕΓΚΑΤ.ΚΤΙΡΙΩΝ ΣΕ ΑΚΙΝΗΤΑ ΤΡΙΤΩΝ											
						Εξ απογ.ροφής			0,00	0,00	0,00
						Εκ Μετοφοράς (έως 31/3/2011)			0,00	3.673,28	-3.673,28
Λογαριασμός: "											
<input type="checkbox"/> Λογαριασμός: 13.01.00.0001 - ΕΠΙΒΑΤΙΚΟ ΙΧΕ ΤΟΥΑΡΕΓ ΖΥΝ 4578											
						Εξ απογ.ροφής			0,00	0,00	0,00
						Εκ Μετοφοράς (έως 31/3/2011)			0,00	3.672,78	-3.672,78
Λογαριασμός: "											
<input type="checkbox"/> Λογαριασμός: 13.01.00.0003 - ΕΠΙΒΑΤΙΚΟ ΙΧΕ VIV ΤΟΥΑΡΕΓ ΖΚΥ 2555											
						Εξ απογ.ροφής			0,00	0,00	0,00
						Εκ Μετοφοράς (έως 31/3/2011)			52.000,00	0,00	52.000,00
Λογαριασμός: "											
<input type="checkbox"/> Λογαριασμός: 13.01.00.0000 - ΑΠΟΣΒΕΣΙΜΕΝΑ ΛΟΙΠΑ ΕΠΙΒΑΤΙΚΑ ΑΥΤΟΚ.											
						Εξ απογ.ροφής			0,00	0,00	0,00
						Εκ Μετοφοράς (έως 31/3/2011)			25.000,00	0,00	25.000,00
Λογαριασμός: "											
<input type="checkbox"/> Λογαριασμός: 13.99.01.0000 - ΑΠΟΣΒΕΣΙΜΕΝΑ ΛΟΙΠΑ ΕΠΙΒΑΤΙΚΑ ΑΥΤΟΚ.											
						Εξ απογ.ροφής			0,00	0,00	0,00
						Εκ Μετοφοράς (έως 31/3/2011)			32.050,00	0,00	-32.050,00
Λογαριασμός: "											
<input type="checkbox"/> Λογαριασμός: 13.99.01.0000 - ΑΠΟΣΒΕΣΙΜΕΝΑ ΛΟΙΠΑ ΕΠΙΒΑΤΙΚΑ ΑΥΤΟΚ.											
						Εξ απογ.ροφής			0,00	0,00	0,00
						Εκ Μετοφοράς (έως 31/3/2011)			32.050,00	0,00	-32.050,00

# ΑΝΑΛΥΤΙΚΑ ΚΑΘΟΛΙΚΑ

23/5/2011 10:30 πμ

Ημ/νία	▲	Παραστατικό	Ημ/νιο	Α/Α	Σχετικό παρ/κό	▲	Ημ. σχετ. παρ/κό	▲	Αιτιολογία	▲	Χρέωση	Πίστωση	Πιστώση	Προοδ. Χρέωση	Προοδ. Πίστωση	Υπόλοιπο
		Λογαριασμός ...														
		Λογαριασμός: 14.00.00.0000 - ΕΠΙΠΛΑ ΑΝΕΥ ΦΠΑ									0,00	0,00	0,00	0,00	32.050,00	-32.050,00
									Εξ απογ.ροής		4.845,00			4.845,00	0,00	4.845,00
									Εκ Μεταφοράς (έως 31/3/2011)		4.845,00			4.845,00	0,00	4.845,00
		Λογαριασμός ...														
		Λογαριασμός: 14.00.00.0018 - ΕΠΙΠΛΑ ΦΠΑ 19%									0,00	0,00	0,00	0,00	0,00	4.845,00
									Εξ απογ.ροής		2.599,85			2.599,85	0,00	2.599,85
									Εκ Μεταφοράς (έως 31/3/2011)		2.599,85			2.599,85	0,00	2.599,85
		Λογαριασμός ...														
		Λογαριασμός: 14.01.00.0018 - ΣΚΕΥΗ ΦΠΑ 19%									0,00	0,00	0,00	0,00	0,00	2.599,85
									Εξ απογ.ροής		38,56			38,56	0,00	38,56
									Εκ Μεταφοράς (έως 31/3/2011)		38,56			38,56	0,00	38,56
		Λογαριασμός ...														
		Λογαριασμός: 14.03.00.0000 - ΗΥ Κ ΗΛΕΚΤΡΟΝΙΚΑ ΣΥΓΚΡ.ΑΝΕΥ ΦΠΑ									0,00	0,00	0,00	0,00	0,00	38,56
									Εξ απογ.ροής		10.320,00			10.320,00	0,00	10.320,00
									Εκ Μεταφοράς (έως 31/3/2011)		10.320,00			10.320,00	0,00	10.320,00
		Λογαριασμός ...														
		Λογαριασμός: 14.03.00.0018 - ΗΥ & ΗΛΕΚΤΙΚΑ ΣΥΓΚΡΟΤ.ΦΠΑ 19%									0,00	0,00	0,00	0,00	0,00	10.320,00
									Εξ απογ.ροής		19.867,39			19.867,39	0,00	19.867,39
									Εκ Μεταφοράς (έως 31/3/2011)		19.996,66			19.996,66	0,00	19.996,66
1/4/2011		ΑΠΦ0-00493	01	499	42093		1/4/2011		Τμολόγιο Αγορών (Άνευ Προμήτιας) / ΠΑΠΑΔΟΠΟΥΛΟΣ Β. - ΦΑΡΜΑΚΙΔΗΣ Δ. Ο.Ε. ΜΑΥΡΑ		329,00			20.325,66	0,00	20.325,66
		Λογαριασμός ...														
		Λογαριασμός: 14.08.00.0000 - ΕΞΟΤΙΣΜΟΣ ΤΗΛΕΠΙΚΟΙΝΩΝΙΩΝ ΑΝΕΥ ΦΠΑ									329,00	0,00	0,00	20.325,66	0,00	20.325,66
									Εξ απογ.ροής		980,00			980,00	0,00	980,00
									Εκ Μεταφοράς (έως 31/3/2011)		980,00			980,00	0,00	980,00
		Λογαριασμός ...														
		Λογαριασμός: 14.08.00.0018 - ΕΞΟΤΙΣΜΟΣ ΤΗΛΕΠΙΚΟΙΝΩΝΙΩΝ ΦΠΑ 19%									0,00	0,00	0,00	0,00	0,00	980,00
									Εξ απογ.ροής		1.335,70			1.335,70	0,00	1.335,70
									Εκ Μεταφοράς (έως 31/3/2011)		1.335,70			1.335,70	0,00	1.335,70
		Λογαριασμός ...														
		Λογαριασμός: 14.09.00.0000 - ΛΟΙΠΟΣ ΕΞΟΤΙΣΜΟΣ ΑΝΕΥ ΦΠΑ									0,00	0,00	0,00	0,00	0,00	1.335,70
									Εξ απογ.ροής		1.900,00			1.900,00	0,00	1.900,00
									Εκ Μεταφοράς (έως 31/3/2011)		1.900,00			1.900,00	0,00	1.900,00
		Λογαριασμός ...														
		Λογαριασμός: 14.09.00.0018 - ΛΟΙΠΟΣ ΕΞΟΤΙΣΜΟΣ ΦΠΑ 19%									0,00	0,00	0,00	0,00	0,00	1.900,00
									Εξ απογ.ροής		19.706,61			19.706,61	0,00	19.706,61

# ΑΝΑΛΥΤΙΚΑ ΚΑΘΟΛΙΚΑ

23/5/2011 10:30 πμ

Ημ/νία	▲	Παραστατικό	Ημίγιο	Α/Α	Σχετικό παρ/κό	▲	Ημ. σχετ. παρ/κό	▲	Αιτιολογία	▲	Χρέωση	Πίστωση	Προοδ. Χρέωση	Προοδ. Πίστωση	Υπόλοιπο
15/4/2011		ΑΠΠΟ-00496	01	1	306		15/4/2011		Εκ Μεταφοράς (έως 31/3/2011)		389,43		20.256,60	0,00	20.256,60
16/4/2011		ΑΠΠΟ-00497	01	1			16/4/2011		Τμολόγιο Αγορών (Ανευ Ποσότητας) / BULDOZA A.E.		641,46		20.646,03	0,00	20.646,03
		Λογαριασμός ...							Τμολόγιο Αγορών (Ανευ Ποσότητας) / ΚΑΤΡΑΝΗΣ Ι. ΧΡΗΣΤΟΣ		1.039,89	0,00	21.287,49	0,00	21.287,49
		Λογαριασμός: 14.99.03.0000 - ΑΠΟΣΒΕΣΜΕΝΑ ΕΠΙΠΛΑ							Εξ απογ. παρ/ής			0,00	7.444,06		-7.444,06
		Λογαριασμός: 14.99.01.0000 - ΑΠΟΣΒΕΣΜΕΝΑ ΣΚΕΥΗ							Εκ Μεταφοράς (έως 31/3/2011)			0,00	7.444,06		-7.444,06
		Λογαριασμός ...							Εξ απογ. παρ/ής			0,00	7.444,06		-7.444,06
		Λογαριασμός: 14.99.08.0000 - ΑΠΟΣΒΕΣΜΕΝΟΙ ΗΛΥ & ΗΛΕΚΤΡΟΝΙΚΑ ΣΥΓΚΡΟΤΗΜΑΤΑ							Εκ Μεταφοράς (έως 31/3/2011)			0,00	38,54		-38,54
		Λογαριασμός ...							Εξ απογ. παρ/ής			0,00	38,54		-38,54
		Λογαριασμός: 14.99.08.0000 - ΑΠΟΣΒΕΣΜΕΝΟΣ ΕΞΟΤΙΣΜΟΣ ΤΗΛΕΠΙΚΟΙΝΩΝΙΩΝ							Εκ Μεταφοράς (έως 31/3/2011)			0,00	26.092,81		-26.092,81
		Λογαριασμός ...							Εξ απογ. παρ/ής			0,00	26.092,81		-26.092,81
		Λογαριασμός: 14.99.08.0000 - ΑΠΟΣΒΕΣΜΕΝΟΣ ΕΞΟΤΙΣΜΟΣ ΛΟΙΠΟΣ ΕΞΟΤΙΣΜΟΣ							Εξ απογ. παρ/ής			0,00	2.315,52		-2.315,52
		Λογαριασμός ...							Εκ Μεταφοράς (έως 31/3/2011)			0,00	2.315,52		-2.315,52
		Λογαριασμός: 14.99.08.0000 - ΑΠΟΣΒΕΣΜΕΝΟΣ ΛΟΙΠΟΣ ΕΞΟΤΙΣΜΟΣ							Εξ απογ. παρ/ής			0,00	2.315,52		-2.315,52
		Λογαριασμός ...							Εκ Μεταφοράς (έως 31/3/2011)			0,00	16.676,88		-16.676,88
		Λογαριασμός: 16.10.00.0000 - ΕΞΟΔΑ ΔΙΔΡΥΣΗΣ & ΠΡΩΤΗΣ ΕΓΚΑΤΑΣΤΑΣΗΣ							Εκ Μεταφοράς (έως 31/3/2011)			0,00	16.676,88		-16.676,88
		Λογαριασμός ...							Εξ απογ. παρ/ής			0,00	16.676,88		-16.676,88
		Λογαριασμός: 16.10.00.0000 - ΛΟΓΙΣΜΙΚΑ ΠΡΟΓΡΑΜΜΑΤΑ Η/Υ (Γ.ν.μ. 142/1948/93)							Εξ απογ. παρ/ής			664,74	0,00	664,74	
		Λογαριασμός ...							Εκ Μεταφοράς (έως 31/3/2011)			664,74	0,00	664,74	
		Λογαριασμός: 16.10.00.0000 - ΑΠΟΣΒΕΣΜΕΝΑ ΠΡΟΓΡΑΜΜΑΤΑ Η/Υ (Γ.ν.μ. 142/1948/93)							Εξ απογ. παρ/ής			664,74	0,00	664,74	
		Λογαριασμός ...							Εκ Μεταφοράς (έως 31/3/2011)			60,10	0,00	60,10	
		Λογαριασμός: 16.10.00.0000 - ΑΠΟΣΒΕΣΜΕΝΑ ΠΡΟΓΡΑΜΜΑΤΑ Η/Υ (Γ.ν.μ. 142/1948/93)							Εκ Μεταφοράς (έως 31/3/2011)			60,10	0,00	60,10	
		Λογαριασμός ...							Εξ απογ. παρ/ής			60,10	0,00	60,10	
		Λογαριασμός: 16.10.00.0000 - ΑΠΟΣΒΕΣΜΕΝΑ ΠΡΟΓΡΑΜΜΑΤΑ Η/Υ (Γ.ν.μ. 142/1948/93)							Εκ Μεταφοράς (έως 31/3/2011)			129.207,00	0,00	129.207,00	
		Λογαριασμός ...							Εκ Μεταφοράς (έως 31/3/2011)			129.295,62	0,00	129.295,62	
		Λογαριασμός: 16.10.00.0000 - ΑΠΟΣΒΕΣΜΕΝΑ ΠΡΟΓΡΑΜΜΑΤΑ Η/Υ (Γ.ν.μ. 142/1948/93)							Εκ Μεταφοράς (έως 31/3/2011)			129.295,62	0,00	129.295,62	
		Λογαριασμός ...							Εκ Μεταφοράς (έως 31/3/2011)			129.295,62	0,00	129.295,62	

**Κριτήρια Εκτύπωσης**

Χρήση : 2011  
 Ημερίδα Διάστημα : 01/04/2011 - 30/04/2011  
 Επόση : Μη μηδενικοί  
 Συγκεντρωτικός : Όχι, Ναι  
 Ανακεφαλιός : Όχι, Ναι  
 Ένα βιβλίο λογίων : 6  
 Λογιστικά Σχέδια : Γενικής Λογιστικής - Ουδείς, Αναλυτικής Λογιστικής - Γενικής Λογιστικής - Τόξους  
 Τύπος Εγγραφών : Οριστική, Προσωπική, Διαμοιραστική  
 Ομαδοποίηση : Λογισμαίος  
 Τύπος Ιαδικού : Κανονικός  
 Τύπος περιγραφής : Κανονική  
 Εγγραφές λήξης χρήσης : Εξοφούνται  
 Ανάλυση Περιόδων : Όχι

Λογισμαίος Λογιστικής	Τίτλος	Χρέωση εκ μεταφοράς	Γπίτωση εκ μεταφοράς	Χρέωση περιόδου	Γπίτωση περιόδου	Χρεωστικό Υπόλοιπο	Πιστωτικό Υπόλοιπο
1004	ΔΙΑΦ.ΛΙΣΜΟΙ ΠΛΗΡΟΦ.ΧΡΕΩΣΤΙΚΟΙ	284,25	0,00	0,00	0,00	284,25	0,00
1004.90	ΕΝΔΟΚ.κ. ΑΛΛΕΣ ΑΠΟΚΤΗΣΕΙΣ ΑΓΑΘΩΝ-ΥΠΗΡΕΣΙΩΝ	284,25	0,00	0,00	0,00	284,25	0,00
1004.90.02	ΕΝΔΟΚΟΙΝΟΤΙΚΕΣ ΑΠΟΚΤΗΣΕΙΣ ΥΠΗΡΕΣΙΩΝ	284,25	0,00	0,00	0,00	284,25	0,00
1004.90.02.0003	ΕΝΔΟΚΟΙΝΟΤΙΚΕΣ ΦΕΒΡΟΥΑΡΙΟΣ	284,25	0,00	0,00	0,00	284,25	0,00
1008	ΔΙΑΦ.ΛΙΣΜΟΙ ΠΛΗΡΟΦ.ΠΙΣΤΩΤΙΚΟΙ	0,00	284,25	0,00	0,00	0,00	284,25
1008.90	ΣΥΓΚ.ΕΝΔ.& ΑΛΛΩΝ ΑΠΟΚΤ. ΑΓΑΘΩΝ & ΥΠΗΡΕΣΙΩΝ	0,00	284,25	0,00	0,00	0,00	284,25
1008.90.01	ΣΥΓΚ. ΠΡΑΞΕΩΝ ΛΗΠΤΗ ΑΠΟΚΤΗΣΕΩΝ & ΥΠΗΡΕΣΙΩΝ	0,00	284,25	0,00	0,00	0,00	284,25
1008.90.01.0001	ΣΥΓΚ. ΕΝΔΟΚΟΙΝΟΤΙΚΩΝ ΑΠΟΚΤΗΣΕΩΝ	0,00	284,25	0,00	0,00	0,00	284,25
1011	ΚΤΗΡΙΑ-ΕΓΚΛΗΣΕΙΣ ΚΤΗΡΙΩΝ-Γ.Ε.	3.673,28	3.672,78	0,00	0,00	0,50	0,00
1011.07	ΚΤΗΡΙΑ-ΕΓΚ.ΚΤ.ΣΕ ΑΚΙΝΗΤΑ ΤΡΙΤΩΝ	3.673,28	0,00	0,00	0,00	3.673,28	0,00
1011.07.00	ΚΤΗΡΙΑ κ ΕΓΚΑΤ.ΚΤΗΡΙΩΝ ΣΕ ΑΚΙΝΗΤΑ ΤΡΙΤΩΝ	3.673,28	0,00	0,00	0,00	3.673,28	0,00
1011.07.00.0018	ΚΤΗΡΙΑ ΕΓΚΑΤ.ΚΤΗΡΙΩΝ ΣΕ ΑΚΙΝ.ΤΡ.ΦΠΑ 19%	3.673,28	0,00	0,00	0,00	3.673,28	0,00
1011.99	ΑΠΟΣΒ.ΚΤ.-ΕΓΚ.ΚΤΗΡΙΩΝ-ΤΕΧ.ΕΡΓΑ	0,00	3.672,78	0,00	0,00	0,00	3.672,78
1011.99.07	ΑΠΟΣΒΕΣΜΕΝΑ ΚΤΗΡΙΑ-ΕΓΚΑΤ.ΚΤΗΡΙΩΝ ΣΕ ΑΚΙΝΗΤΑ ΤΡΙΤΩΝ	0,00	3.672,78	0,00	0,00	0,00	3.672,78
1011.99.07.0000	ΑΠΟΣΒΕΣΜΕΝΑ ΚΤΗΡΙΑ-ΕΓΚΑΤ.ΚΤΗΡΙΩΝ ΣΕ ΑΚΙΝΗΤΑ ΤΡΙΤΩΝ	0,00	3.672,78	0,00	0,00	0,00	3.672,78
1013	ΜΕΤΑΦΟΡΙΚΑ ΜΕΣΑ	52.675,00	32.050,00	0,00	0,00	20.625,00	0,00
1013.01	ΛΟΙΠΑ ΕΠΙΒΑΤΙΚΑ ΑΥΤΟΚΙΝΗΤΑ	52.675,00	0,00	0,00	0,00	52.675,00	0,00
1013.01.00	ΛΟΙΠΑ ΕΠΙΒΑΤΙΚΑ ΑΥΤΟΚΙΝΗΤΑ Χ.ΦΠΑ	52.675,00	0,00	0,00	0,00	52.675,00	0,00
1013.01.00.0001	ΕΠΙΒΑΤΙΚΟ ΙΧΕ ΤΟΥ ΑΡΕΓ.ΣΥΝ.4578	27.675,00	0,00	0,00	0,00	27.675,00	0,00
1013.01.00.0003	ΕΠΙΒΑΤΙΚΟ ΙΧΕ VW TOURREG ΖΟΥ 2555	25.000,00	0,00	0,00	0,00	25.000,00	0,00
1013.99	ΑΠΟΣΒΕΣΜΕΝΑ ΜΕΣΑ ΜΕΤΑΦΟΡΑΣ	0,00	32.050,00	0,00	0,00	0,00	32.050,00
1013.99.01	ΑΠΟΣΒΕΣΜΕΝΑ ΛΟΙΠΑ ΕΠΙΒΑΤΙΚΑ ΑΥΤΟΚ.	0,00	32.050,00	0,00	0,00	0,00	32.050,00
1013.99.01.0000	ΑΠΟΣΒΕΣΜΕΝΑ ΛΟΙΠΑ ΕΠΙΒΑΤΙΚΑ ΑΥΤΟΚ.	0,00	32.050,00	0,00	0,00	0,00	32.050,00
1014	ΕΠΙΠΛΑ ΚΑΙ ΛΟΙΠΟΣ ΕΞΟΤΙΣΜΟΣ	62.272,37	52.567,81	1.359,89	0,00	11.064,45	0,00
1014.00	ΕΠΙΠΛΑ	7.444,85	0,00	0,00	0,00	7.444,85	0,00
1014.00.00	ΕΠΙΠΛΑ	7.444,85	0,00	0,00	0,00	7.444,85	0,00
1014.00.00.0000	ΕΠΙΠΛΑ ΑΝΕΥ ΦΠΑ	4.845,00	0,00	0,00	0,00	4.845,00	0,00
1014.00.00.0018	ΕΠΙΠΛΑ ΦΠΑ 19%	2.599,85	0,00	0,00	0,00	2.599,85	0,00

# ΙΣΟΖΥΓΙΟ ΛΟΓΙΣΤΙΚΗΣ

23/5/2011 10:33 πμ

Λογαριασμός λογιστικής	Τίτλος	Χρέωση εκ μεταφοράς	Γπίτωση εκ μεταφοράς	Χρέωση περιόδου	Γπίτωση περιόδου	Χρεωστικό Υπόλοιπο	Πιστωτικό Υπόλοιπο
14.01	ΣΚΕΥΗ	38,56	0,00	0,00	0,00	38,56	0,00
14.01.00	ΣΚΕΥΗ	38,56	0,00	0,00	0,00	38,56	0,00
14.01.00.0018	ΣΚΕΥΗ ΦΠΑ 19%	38,56	0,00	0,00	0,00	38,56	0,00
14.03	ΗΥ & ΗΛΕΚΤΡΟΝΙΚΑ ΣΥΓΚΡΟΤΗΜΑΤΑ	30.316,66	0,00	329,00	0,00	30.645,66	0,00
14.03.00	ΗΥ & ΗΛΕΚΤΡΟΝΙΚΑ ΣΥΓΚΡΟΤΗΜΑΤΑ	30.316,66	0,00	329,00	0,00	30.645,66	0,00
14.03.00.0000	ΗΥ κ ΗΛΕΚΤΡΟΝΙΚΑ ΣΥΓΚΡΟΤΗΜΑΤΑ	10.320,00	0,00	0,00	0,00	10.320,00	0,00
14.03.00.0018	ΗΥ & ΗΛΕΚΤΡΟΝΙΚΑ ΣΥΓΚΡΟΤ. ΦΠΑ 19%	19.996,66	0,00	329,00	0,00	20.325,66	0,00
14.08	ΕΣΟΤΛΙΣΜΟΣ ΤΗΛΕΠΙΚΟΙΝΩΝΙΩΝ	2.315,70	0,00	0,00	0,00	2.315,70	0,00
14.08.00	ΕΣΟΤΛΙΣΜΟΣ ΤΗΛΕΠΙΚΟΙΝΩΝΙΩΝ	2.315,70	0,00	0,00	0,00	2.315,70	0,00
14.08.00.0000	ΕΣΟΤΛΙΣΜΟΣ ΤΗΛΕΠΙΚΟΙΝΩΝΙΩΝ ΑΝΕΥ ΦΠΑ	980,00	0,00	0,00	0,00	980,00	0,00
14.08.00.0018	ΕΣΟΤΛΙΣΜΟΣ ΤΗΛΕΠΙΚΟΙΝΩΝΙΩΝ ΦΠΑ 19%	1.335,70	0,00	0,00	0,00	1.335,70	0,00
14.09	ΛΟΙΠΟΣ ΕΣΟΤΛΙΣΜΟΣ	22.156,60	0,00	1.030,89	0,00	23.187,49	0,00
14.09.00	ΛΟΙΠΟΣ ΕΣΟΤΛΙΣΜΟΣ	22.156,60	0,00	1.030,89	0,00	23.187,49	0,00
14.09.00.0000	ΛΟΙΠΟΣ ΕΣΟΤΛΙΣΜΟΣ ΑΝΕΥ ΦΠΑ	1.900,00	0,00	0,00	0,00	1.900,00	0,00
14.09.00.0018	ΛΟΙΠΟΣ ΕΣΟΤΛΙΣΜΟΣ ΦΠΑ 19%	20.256,60	0,00	1.030,89	0,00	21.287,49	0,00
14.99	ΑΠΟΒΕΣΜΕΝΑ ΕΠΙΠΛΑ & ΑΠΛΟΠΙΞΕ	0,00	52.567,81	0,00	0,00	0,00	52.567,81
14.99.00	ΑΠΟΒΕΣΜΕΝΑ ΕΠΙΠΛΑ	0,00	7.444,06	0,00	0,00	0,00	7.444,06
14.99.00.0000	ΑΠΟΒΕΣΜΕΝΑ ΕΠΙΠΛΑ	0,00	7.444,06	0,00	0,00	0,00	7.444,06
14.99.01	ΑΠΟΒΕΣΜΕΝΑ ΣΚΕΥΗ	0,00	38,54	0,00	0,00	0,00	38,54
14.99.01.0000	ΑΠΟΒΕΣΜΕΝΑ ΣΚΕΥΗ	0,00	38,54	0,00	0,00	0,00	38,54
14.99.03	ΑΠΟΒΕΣΜΕΝΟΙ ΗΥ κ ΗΛΕΚΤΡΟΝΙΚΑ ΣΥΓΚΡΟΤΗΜΑΤΑ	0,00	26.092,81	0,00	0,00	0,00	26.092,81
14.99.03.0000	ΑΠΟΒΕΣΜΕΝΟΙ ΗΥ κ ΗΛΕΚΤΡΟΝΙΚΑ ΣΥΓΚΡΟΤΗΜΑΤΑ	0,00	26.092,81	0,00	0,00	0,00	26.092,81
14.99.08	ΑΠΟΒΕΣΜΕΝΟΣ ΕΣΟΤΛΙΣΜΟΣ ΤΗΛΕΠΙΚΟΙΝΩΝΙΩΝ	0,00	2.315,52	0,00	0,00	0,00	2.315,52
14.99.08.0000	ΑΠΟΒΕΣΜΕΝΟΣ ΕΣΟΤΛΙΣΜΟΣ ΤΗΛΕΠΙΚΟΙΝΩΝΙΩΝ	0,00	2.315,52	0,00	0,00	0,00	2.315,52
14.99.09	ΑΠΟΒΕΣΜΕΝΟΣ ΛΟΙΠΟΣ ΕΣΟΤΛΙΣΜΟΣ	0,00	16.676,88	0,00	0,00	0,00	16.676,88
14.99.09.0000	ΑΠΟΒΕΣΜΕΝΟΣ ΛΟΙΠΟΣ ΕΣΟΤΛΙΣΜΟΣ	0,00	16.676,88	0,00	0,00	0,00	16.676,88
16	ΑΣΩΜΑΚΗΤ. & ΕΞΟΔΑ ΠΟΥ ΕΤ. ΑΠΟΣΒΕΣΗΣ	130.020,46	73.023,88	0,00	0,00	56.996,58	0,00
16.10	ΕΞΟΔΑ ΔΡΥΣΗΣ & ΠΡΩΤΗΣ ΕΓΚΛΗΣ	664,74	0,00	0,00	0,00	664,74	0,00
16.10.00	ΕΞΟΔΑ ΔΡΥΣΗΣ κ ΠΡΩΤΗΣ ΕΓΚΛΑΣΤΑΣΗΣ	664,74	0,00	0,00	0,00	664,74	0,00
16.10.00.0000	ΕΞΟΔΑ ΔΡΥΣΗΣ & ΠΡΩΤΗΣ ΕΓΚΛΑΣΤΑΣΗΣ	664,74	0,00	0,00	0,00	664,74	0,00
16.17	ΕΞΟΔΑ ΑΝΑΔΙΟΡΓΑΝΩΣΕΩΣ	129.355,72	0,00	0,00	0,00	129.355,72	0,00
16.17.00	ΕΞΟΔΑ ΑΝΑΔΙΟΡΓΑΝΩΣΕΩΣ	129.355,72	0,00	0,00	0,00	129.355,72	0,00
16.17.00.0000	ΛΟΓΙΣΤΙΚΑ ΠΡΟΓΡΑΜΜΑΤΑ ΗΥ (ν.ομ. 142/194893)	60,10	0,00	0,00	0,00	60,10	0,00
16.17.00.0018	ΑΓΟΡΕΣ ΛΟΓΙΣΤΙΚΩΝ ΠΡΟΓΡΑΜΜΑΤΩΝ ΦΠΑ 19%	129.295,62	0,00	0,00	0,00	129.295,62	0,00
16.99	ΑΠΟΒ. ΑΣΩΜΑΚΩΝ. & ΕΞΟΔ. ΠΟΛ. ΑΓΟΣ	0,00	73.023,88	0,00	0,00	0,00	73.023,88
16.99.10	ΑΠΟΒΕΣΜΕΝΑ ΕΞΟΔΑ ΔΡΥΣΕΩΣ κ ΠΡΩΤΗΣ ΕΓΚΛΤ.	0,00	664,71	0,00	0,00	0,00	664,71
16.99.10.0000	ΑΠΟΒΕΣΜΕΝΑ ΕΞΟΔΑ ΔΡΥΣΕΩΣ κ ΠΡΩΤΗΣ ΕΓΚΛΤ.	0,00	664,71	0,00	0,00	0,00	664,71
16.99.17	ΑΠΟΒΕΣΜΕΝΑ ΕΞΟΔΑ ΑΝΑΔΙΟΡΓΑΝΩΣΗΣ	0,00	72.359,17	0,00	0,00	0,00	72.359,17
16.99.17.0000	ΑΠΟΒΕΣΜΕΝΑ ΕΞΟΔΑ ΑΝΑΔΙΟΡΓΑΝΩΣΗΣ	0,00	72.359,17	0,00	0,00	0,00	72.359,17
18	ΣΥΜΜΕΤΟΧ. & ΛΟΙΠΕΣ ΜΑΚΡΟΠΡΑΓΜΑΤΗ	2.390,50	0,00	0,00	0,00	2.390,50	0,00
18.11	ΔΩΣΜΕΝΕΣ ΕΓΓΥΗΣΕΙΣ	2.390,50	0,00	0,00	0,00	2.390,50	0,00

# ΙΣΟΖΥΓΙΟ ΛΟΓΙΣΤΙΚΗΣ

23/5/2011 10:33 πμ

Λογαριασμός λογιστικής	Τίτλος	Χρέωση εκ μεταφοράς	Γπίτωση εκ μεταφοράς	Χρέωση περιόδου	Γπίτωση περιόδου	Χρεωστικό Υπόλοιπο	Πιστωτικό Υπόλοιπο
18.11.00	ΔΣΜΕΝΕΣ ΕΓΓΥΗΣΕΙΣ	2.390,50	0,00	0,00	0,00	2.390,50	0,00
18.11.00.0001	ΕΓΓΥΗΣΗ ΔΕΗ ΑΝΕΥ ΦΠΑ	390,50	0,00	0,00	0,00	390,50	0,00
18.11.00.0002	ΔΣΜΕΝΕΣ ΕΓΓ.ΕΝΟΙΚΙΩΝ	2.000,00	0,00	0,00	0,00	2.000,00	0,00
20	ΕΜΠΟΡΕΥΜΑΤΑ	12.711,68	207,00	0,00	0,00	12.504,68	0,00
20.00	ΕΜΠΟΡΕΥΜΑΤΑ	10.231,40	0,00	0,00	0,00	10.231,40	0,00
20.00.00	ΕΜΠΟΡΕΥΜΑΤΑ	10.231,40	0,00	0,00	0,00	10.231,40	0,00
20.00.00.0000	ΑΠΘΕΜΑΤΑ ΑΠΟΓΡΑΦΗΣ ΕΜΠΟΡΕΥΜΑΤΩΝ	10.231,40	0,00	0,00	0,00	10.231,40	0,00
20.01	ΑΓΟΡΕΣ ΧΡΗΣΕΩΣ ΕΣΩΤΕΡΙΚΟΥ	2.480,28	207,00	0,00	0,00	2.273,28	0,00
20.01.00	ΑΓΟΡΕΣ ΧΡΗΣΕΩΣ ΕΣΩΤΕΡΙΚΟΥ	2.480,28	207,00	0,00	0,00	2.273,28	0,00
20.01.00.0018	ΑΓΟΡΕΣ ΕΜΠΟΡΕΥΜΑΤΩΝ ΦΠΑ 21%	2.480,28	207,00	0,00	0,00	2.273,28	0,00
30	ΠΕΛΑΤΕΣ	208.425,35	128.812,53	3.970,02	14.740,90	68.841,94	0,00
30.00	ΠΕΛΑΤΕΣ ΕΣΩΤΕΡΙΚΟΥ	208.425,35	128.812,53	3.970,02	14.740,90	68.841,94	0,00
30.00.00	ΠΕΛΑΤΕΣ ΕΣΩΤΕΡΙΚΟΥ ΧΩΝΔΡΙΚΗΣ	208.425,35	128.812,53	3.970,02	14.740,90	68.841,94	0,00
30.00.00.0004	ΚΑΣΠΑΡΗΣ ΚΩΝΙΝΟΣ	77,95	0,00	0,00	0,00	77,95	0,00
30.00.00.0015	ΤΣΕΓΑΣ ΚΩΝΙΝΟΣ	0,62	0,00	0,00	0,00	0,62	0,00
30.00.00.0019	ΓΕΝΙΚΗ ΕΜΠΟΡΙΚΗ ΕΠΕ	1,35	0,00	0,00	0,00	1,35	0,00
30.00.00.0028	ΠΑΡΤΣΙΝΕΒΕΛΛΟΣ ΚΩΝΙΝΟΣ	0,00	0,15	0,00	0,00	0,00	0,15
30.00.00.0046	ΡΑΣ ΚΑΦΕ ΕΠΕ	0,00	2,00	0,00	0,00	0,00	2,00
30.00.00.0048	ΚΑΡΑΛΗΜΠΡΗΣ ΝΙΚΟΣ	1.705,53	1.465,32	365,92	0,00	606,13	0,00
30.00.00.0055	ΧΑΡΑΛΑΜΠΟΣ ΑΡΣΤΕΙΔΟΥΛΟΣ & ΣΙΑ ΕΕ	0,00	0,50	0,00	0,00	0,00	0,50
30.00.00.0056	ΧΑΣΚΟΣ Π.& ΣΙΑ ΟΕ	516,60	516,60	0,00	0,00	0,00	0,00
30.00.00.0061	ΠΑΠΑΔΟΠΟΥΛΟΣ Β.ΦΑΡΜΑΚΑΚΗΣ Δ.ΟΕ	35.520,40	565,80	0,00	0,00	34.954,60	0,00
30.00.00.0066	ΛΑΦΚΟ ΕΠΕ	45,20	0,00	0,00	0,00	45,20	0,00
30.00.00.0084	ΣΦΗΚΑ ΘΕΟΔΩΡΑ	0,00	952,00	0,00	0,00	0,00	952,00
30.00.00.0089	ΚΑΖΑΓΛΗΣ ΔΗΜΟΣΘΕΝΗΣ	0,00	113,05	0,00	0,00	0,00	113,05
30.00.00.0093	Always ALAMO Cosmetics ΕΠΕ	81,75	0,00	0,00	0,00	81,75	0,00
30.00.00.0097	ΠΡΟΟΠΤΙΚΗ ΜΗΧΑΝΟΡΓΑΝΩΤΙΚΗ ΛΟΓΙΣΤΙΚΗ ΕΠΕ	200,00	0,00	0,00	0,00	200,00	0,00
30.00.00.0103	ΑΦΟΙ ΣΑΡΑΝΤΟΥ ΟΕ	0,00	0,02	0,00	0,00	0,00	0,02
30.00.00.0106	Δ.ΔΕΣΥΛΛΑΣ ΕΠ.Ε.	0,00	190,40	0,00	0,00	0,00	190,40
30.00.00.0114	Ν. ΔΗΜΗΤΡΟΠΟΥΛΟΣ & ΣΙΑ ΟΕ	1.887,34	0,00	0,00	0,00	1.887,34	0,00
30.00.00.0115	ΣΠΟΡΤΚΑΜΠ ΑΕ	1.580,55	0,00	0,00	1.230,00	350,55	0,00
30.00.00.0120	Γ. ΚΑΛΑΜΑΡΑΣ & ΣΙΑ ΟΕ	48,40	0,00	0,00	0,00	48,40	0,00
30.00.00.0123	ΚΑΛΑΜΑΡΑΣ ΚΑΙ ΣΙΑ ΟΕ	0,00	48,40	0,00	0,00	0,00	48,40
30.00.00.0125	ΠΙΒΑΙΤΩΝΙΑΕ	0,00	268,00	0,00	0,00	0,00	268,00
30.00.00.0126	INTELLIGENCE TRADE & CONSULTANCY MARITIME INC.	0,33	0,00	0,00	0,00	0,33	0,00
30.00.00.0129	ΕΝΤΕΡΣΟΦΤ Α.Ε.	0,00	2,50	0,00	0,00	0,00	2,50
30.00.00.0135	KAFKALAS FASHION GROUP SA	2.029,50	2.041,89	0,00	0,00	0,00	12,39
30.00.00.0138	ΔΕΣΠΟΝΑ ΦΑΝΑΡΑ & ΣΙΑ ΟΕ	0,04	0,00	0,00	0,00	0,00	0,04
30.00.00.0142	CONTAX AE	1.045,50	1.050,00	0,00	0,00	0,00	4,50
30.00.00.0146	ΤΣΑΚΙΡΗΣ ΜΑΛΛΑΣ Α.Ε.	0,00	0,00	984,00	0,00	984,00	0,00
30.00.00.0149	Γ. ΜΑΥΡΑΙΤΖΑΚΗΣ & ΣΙΑ ΟΕ.	15,00	0,00	0,00	0,00	15,00	0,00

# ΙΣΟΖΥΓΙΟ ΥΠΗΡΕΣΙΩΝ

23/5/2011 10:35 πμ

## Κριτήρια Εκτύπωσης

Χρήση : 2011  
 Ημερίνα Διάστημα : 01/01/2011 - 31/12/2011  
 Επελογή : Μη μηδενικοί  
 Ανεξαρτά : Όχι, Ναι  
 Ομαδοποίηση : Υψηλά  
 Ανέλιξη Περιόδων : Όχι

Υπηρεσία	▲	Χρέωση εκ μεταφοράς	Πίστωση εκ μεταφοράς	Χρέωση	Πίστωση	Υπόλοιπο	Ποσότητα Χ	Ποσότητα Π
03-0001 - Μηχανογραφικές Υπηρεσίες		0,00	0,00	0,00	19.690,01	-19.690,01	0,00	140,00
03-0006 - Συμβόλαιο Νέων Εκδόσεων Προμ.		0,00	0,00	22,50	30.729,57	-30.707,07	1,00	40,00
03-0007 - Συμβόλαιο Τηλ. Υποστηρίξης Προμ.		0,00	0,00	0,00	110,00	-110,00	0,00	1,00
03-0008 - Φιλοξενία Δικτυακού Τόπου		0,00	0,00	0,00	1.600,00	-1.600,00	0,00	5,00
03-0013 - Module Προμηθευτή		0,00	0,00	0,00	0,00	0,00	0,00	1,00
<b>ΓΕΝΙΚΟ ΣΥΝΟΛΟ</b>		<b>0,00</b>	<b>0,00</b>	<b>22,50</b>	<b>52.129,58</b>	<b>-52.107,08</b>	<b>1,00</b>	<b>187,00</b>





## APEX IT SOLUTIONS

DESIGN & DEVELOPMENT VISIONS

<b>ΕΙΔΟΣ ΠΑΡΑΣΤΑΤΙΚΟΥ</b> Τιμολόγιο Παροχής Υπηρεσιών - ΔΑ	<b>ΣΕΙΡΑ</b> ΤΔΠΥ-00052	<b>ΗΜΕΡΟΜΗΝΙΑ</b> Τετάρτη 7/7/2010	<b>ΩΡΑ</b> 10:39
---	----------------------------	---------------------------------------	---------------------

### ΣΤΟΙΧΕΙΑ ΠΕΛΑΤΗ

CONNECT LINE Α.Ε. Πουρνάρα 9 Τ.Κ. 15124 ΑΘΗΝΑ, ΜΑΡΟΥΣΙ ΠΡΟΪΟΝΤΑ, ΥΠΗΡΕΣΙΕΣ ΥΨΗΛΗΣ ΤΕΧΝΟΛΟΓΙΑΣ ΚΑΙ ΠΛΗΡΟΦΟΡΙΚΗΣ 210 6003035 Α.Φ.Μ. : 094504459 Δ.Ο.Υ. : ΑΘΗΝΩΝ ΦΑΕΕ	ΤΟΠΟΣ ΦΟΡΤΩΣΗΣ : ΕΔΡΑ ΜΑΣ ΣΚΟΠΟΣ ΔΙΑΚΙΝΗΣΗΣ : Πώληση ΤΟΠΟΣ ΑΠΟΣΤΟΛΗΣ : Πουρνάρα 9 Τ.Κ. 15124 ΑΘΗΝΑ, ΜΑΡΟΥΣΙ ΜΕΤΑΦΟΡΕΑΣ : ΤΡΟΠΟΣ ΠΛΗΡΩΜΗΣ : ΕΠΙ ΠΙΣΤΩΣΕΙ
--	--

### Σχ. Παραστατικά :

ΚΩΔΙΚΟΣ	ΠΕΡΙΓΡΑΦΗ	Μ.Μ.	ΠΟΣ.	ΤΙΜΗ Μ.	%ΕΚΠ.	ΑΞ.ΕΚΠ.	ΚΑΘ.ΑΞΙΑ	%ΦΠΑ
01-0262	EPSILONNET Μισθοδοσία STD 1 user s/n 021-32546-501 περιεχ 100 εργαζομ. & κεντρα κόστους	TEM	1,00	400,00	30,00	120,00	280,00	23

<b>ΣΥΝΟΛΙΚΗ ΠΟΣΟΤΗΤΑ</b>	1,00	<b>ΣΥΝΟΛΙΚΗ ΕΚΠΤΩΣΗ</b>	<b>€120,00</b>
--------------------------	------	-------------------------	----------------

Προηγούμενο Υπόλοιπο <b>€-249,85</b>  Νέο Υπόλοιπο <b>€ 94,55</b>	<b>Ανάλυση ΦΠΑ Κατά Κατηγορία</b> <table style="width: 100%; border-collapse: collapse;"> <tr> <th style="width: 10%;">% ΦΠΑ</th> <th style="width: 10%;">ΑΞΙΑ</th> <th style="width: 10%;">ΦΠΑ</th> <th style="width: 10%;">ΤΕΛΙΚΗ ΑΞΙΑ</th> </tr> <tr> <td></td> <td></td> <td></td> <td></td> </tr> </table>	% ΦΠΑ	ΑΞΙΑ	ΦΠΑ	ΤΕΛΙΚΗ ΑΞΙΑ					<b>ΣΥΝΟΛΟ ΑΞΙΑΣ €280,00</b> <b>ΣΥΝΟΛΟ ΦΠΑ €64,40</b> <b>ΤΕΛΙΚΗ ΑΞΙΑ €344,40</b>
% ΦΠΑ	ΑΞΙΑ	ΦΠΑ	ΤΕΛΙΚΗ ΑΞΙΑ							

- ΤΑ ΕΜΠΟΡΕΥΜΑΤΑ ΤΡΑΞΙΔΕΥΟΥΝ ΓΙΑ ΛΟΓΑΡΙΑΣΜΟ ΚΑΙ ΜΕ ΚΙΝΔΥΝΟ ΤΟΥ ΑΓΟΡΑΣΤΗ
  - ΓΙΑ ΚΑΘΕ ΔΙΑΦΟΡΑ ΑΡΜΟΔΙΑ ΟΡΙΖΟΝΤΑΙ ΤΑ ΔΙΚΑΣΤΗΡΙΑ ΤΗΣ ΑΘΗΝΑΣ
  - ΤΑ ΤΙΜΟΛΟΓΙΑ ΘΕΩΡΟΥΝΤΑΙ ΕΞΟΦΛΗΜΕΝΑ ΜΟΝΟ ΜΕ ΕΓΚΥΡΗ ΑΠΟΔΕΙΞΗ ΤΗΣ ΕΤΑΙΡΕΙΑΣ ΜΑΣ
  - ΤΑ ΠΡΟΪΟΝΤΑ ΠΑΡΑΜΕΝΟΥΝ ΣΤΗΝ ΚΥΡΙΟΤΗΤΑ ΤΗΣ ΕΤΑΙΡΕΙΑΣ ΜΕΧΡΙ ΤΕΛΙΚΗΣ ΕΞΟΦΛΗΣΗΣ ΤΟΥΣ
- Τραπεζικοί Λογαριασμοί : ΠΕΙΡΑΙΩΣ GR21 0172 0490 0050 4902 8819 410  
 : ΕΘΝΙΚΗ GR37 0110 8900 0000 8904 7008 647

*Ευχαριστούμε πολύ*

### ΣΧΟΛΙΑ - ΠΑΡΑΤΗΡΗΣΕΙΣ

αφορά ΤΑΓΑΡΟΥΛΙΑΣ ΑΘΑΝΑΣΙΟΣ

ΕΚΔΟΣΗ

ΠΑΡΑΔΟΣΗ

ΠΑΡΑΛΑΒΗ

### Apex IT Solutions Ε.Π.Ε.

ΠΡΟΪΟΝΤΑ, ΥΠΗΡΕΣΙΕΣ ΥΨΗΛΗΣ  
 ΤΕΧΝΟΛΟΓΙΑΣ ΚΑΙ ΠΛΗΡΟΦΟΡΙΚΗΣ  
 Α.Φ.Μ. 999798476 · Δ.Ο.Υ. ΑΜΑΡΟΥΣΙΟΥ  
 Λ.ΚΗΦΙΣΙΑΣ 166 · ΜΑΡΟΥΣΙ · 15126  
 ΤΗΛ.210 80 69 002-4, FAX.210 8069005  
 info@apex.gr · www.apex.gr

**ΚΑΤΑΣΤΑΣΗ ΑΠΟΓΡΑΦΗΣ ΕΙΔΩΝ**

ΚΡΙΤΗΡΙΑ ΕΚΤΙΜΗΣΗΣ :

Έτος Ημερομηνία : 31/12/2009

Κωδικός	Περιγραφή Είδους	Μονάδα Μέτρησης	Υπόλοιπο	Τιμή Αποτίμησης	Κόστος Υπολοίπου
---------	------------------	-----------------	----------	-----------------	------------------

Υποκατηγορία : ΑΘΗ - APEX IT SOLUTIONS

Ανθίκεταικός Χάρος : ΑΘΗ - APEX IT SOLUTIONS

CRM LIC-10000	CRM Βασική Αντιγραφή/Εξαγωγή	Τεμάχια	3,000	2.250,00	6.750,00
CRM LIC-10001	CRM Αποστέλλει ερωτήσεις πληροφόρησης	Τεμάχια	9,000	450,00	4.050,00
CRM LIC-10002	CRM Import/Export Tools	Τεμάχια	9,000	450,00	4.050,00
CRM LIC-10003	CRM Χρήσιμος / κώδε ένας	Τεμάχια	9,000	630,00	5.670,00
CRM LIC-10004	CRM Σύνθετο Διεξαγωγή Εργασιών	Τεμάχια	5,000	900,00	4.500,00
CRM LIC-10005	CRM Replication Server	Τεμάχια	3,000	1.350,00	4.050,00
CRM LIC-10006	CRM Replication Client / κώδε ένας	Τεμάχια	6,000	450,00	2.700,00
CRM LIC-10015	CRM Ολοκλήρωση με Outlook	Τεμάχια	9,000	900,00	8.100,00
CRM LIC-10016	CRM Αποσύνδεση με SMS/MMS	Τεμάχια	10,000	900,00	9.000,00
CRM LIC-10017	CRM Αποσύνδεση με Τηλεφωνικό Κέντρο	Τεμάχια	9,000	1.800,00	16.200,00
CRM LIC-10018	CRM Advanced Security	Τεμάχια	7,000	1.800,00	12.600,00
CRM LIC-10019	CRM Development Tool	Τεμάχια	7,000	900,00	6.300,00
CRM LIC-10500	CRM Διεξαγωγή Απορροφημάτων Πωλήσεων	Τεμάχια	7,000	900,00	6.300,00
CRM LIC-10502	CRM Διεξαγωγή Ευκαιρικών Πωλήσεων	Τεμάχια	7,000	900,00	6.300,00
CRM LIC-10520	CRM Marketing Campaigns - Εμπνηθιασμένο	Τεμάχια	5,000	2.700,00	13.500,00
CRM LIC-10530	CRM Διεξαγωγή Service	Τεμάχια	6,000	2.700,00	16.200,00
CRM LIC-10531	CRM Διεξαγωγή Συμφωνιών Υποστήριξης (SLA)	Τεμάχια	7,000	2.250,00	15.750,00
CRM LIC-10603	CRM Views - Report - OLAP & Graph Designer	Τεμάχια	8,000	1.350,00	10.800,00
CRM LIC-19998	CRM Ενσωματωμένη Application Server	Τεμάχια	9,000	900,00	8.100,00
CRM LIC-19999	CRM Πλατφόρμα Αδειών Χρήσης	Τεμάχια	9,000	900,00	8.100,00
EXP-LIC-10000	ENTERSOFT EXPERT	Τεμάχια	4,000	1.350,00	5.400,00
EXP-LIC-10002	EXPERT Import/Export Tools	Τεμάχια	6,000	270,00	1.620,00
EXP-LIC-10003	EXPERT Χρήσιμος / κώδε ένας	Τεμάχια	2,000	450,00	900,00
EXP-LIC-10004	EXPERT Σύνθετο Διεξαγωγή Εργασιών	Τεμάχια	8,000	450,00	3.600,00
EXP-LIC-10005	EXPERT Replication Server	Τεμάχια	9,000	1.350,00	12.150,00
EXP-LIC-10006	EXPERT Replication Client / κώδε ένας	Τεμάχια	9,000	450,00	4.050,00
EXP-LIC-10007	EXPERT Διεξαγωγή Υποκατηγοριών	Τεμάχια	7,000	360,00	2.520,00
EXP-LIC-10008	EXPERT Πολυεπίπεδη Ανταγωγή	Τεμάχια	8,000	1.080,00	8.640,00
EXP-LIC-10015	EXPERT Ολοκλήρωση με Outlook	Τεμάχια	8,000	450,00	3.600,00
EXP-LIC-10016	EXPERT Αποσύνδεση με SMS/MMS	Τεμάχια	10,000	0,00	0,00
EXP-LIC-10017	EXPERT Αποσύνδεση με Τηλεφωνικό Κέντρο	Τεμάχια	10,000	0,00	0,00
EXP-LIC-10019	EXPERT Development Tools	Τεμάχια	9,000	900,00	8.100,00
EXP-LIC-10030	EXPERT Connector συστημάτων WMS	Τεμάχια	10,000	0,00	0,00
EXP-LIC-10050	EXPERT Τεχνική Λογισμική	Τεμάχια	7,000	900,00	6.300,00
EXP-LIC-10052	EXPERT Τοαγωγικός	Τεμάχια	9,000	540,00	4.860,00
EXP-LIC-10053	EXPERT Εργα - Εξόδο	Τεμάχια	10,000	360,00	3.600,00
EXP-LIC-10100	EXPERT Αναλυτική Λογισμική	Τεμάχια	10,000	900,00	9.000,00
EXP-LIC-10150	EXPERT Πλοήγηση/Αναζήτηση	Τεμάχια	8,000	540,00	4.320,00
EXP-LIC-10201	EXPERT Χρηματοοικονομική Δομ. Advanced	Τεμάχια	9,000	450,00	4.050,00
EXP-LIC-10202	EXPERT Διεξαγωγή Χρηματοδοτικής	Τεμάχια	9,000	900,00	8.100,00
EXP-LIC-10250	EXPERT Διεξαγωγή Πωλών	Τεμάχια	9,000	360,00	3.240,00
EXP-LIC-10301	EXPERT Τηλεκαταστάσεις - Συμβόλαις	Τεμάχια	9,000	450,00	4.050,00
EXP-LIC-10304	EXPERT Πιστωτική Ενίσχυση	Τεμάχια	9,000	720,00	5.480,00
EXP-LIC-10305	EXPERT Κοστολόγηση Εισαγωγών	Τεμάχια	9,000	720,00	5.480,00
EXP-LIC-10307	EXPERT Διεξαγωγή Καρτών Bonus	Τεμάχια	10,000	0,00	0,00
EXP-LIC-10401	EXPERT Σύνθετο Εξοπλ. Συμπαγές Set	Τεμάχια	9,000	450,00	4.050,00

Σύνολο σε Μεταφορά :

361,000

290.430,00

ENTERSOFT A.E.

Σελίδα: 1



## APEX IT SOLUTIONS

DESIGN & DEVELOPMENT VISIONS

**ΠΡΟΣ:** YOUTRAVEL.COM  
Λεωφόρος Κηφισίας 26 και Παραδείσου  
151 25 Πειραιάς

**ΥΠΟΨΗ:** κου Λ. Κίλμαν

**FAX:** 210 3604430

Αθήνα, Τετάρτη, 19 Ιανουαρίου 2011

Κύριε Κίλμαν καλημέρα σας,

Μέσα στα πλαίσια της συνεργασίας μας, επιτρέψτε μου να σας ενημερώσω σχετικά με την λήξη της Σύμβασης Νέων Εκδόσεων του Πληροφοριακού Συστήματος Business Μισθοδοσία HRM II, sn 123-30150-192 που είναι εγκατεστημένο στην YOUTRAVEL.COM.

**Η διάρκεια ισχύος του Συμβολαίου Νέων Εκδόσεων της εταιρείας σας είναι ετήσια, με Ημερ Έναρξης: 18-12-2009 και Ημερ. Λήξης 31-12-2010.**

Εφ' όσον είστε ικανοποιημένοι από τις παρεχόμενες υπηρεσίες, και με δεδομένο ότι είμαστε στην διάθεση σας για όποια περαιτέρω διευκρίνιση χρειαστείτε, σας ενημερώνουμε ότι μπορείτε να προβείτε στην ετήσια ανανέωση του παραπάνω Συμβολαίου, **με νέα ημερομηνία λήξης την 31-12-2011.**

Το κόστος της ετήσιας ανανέωσης ανέρχεται στα **540€ + 23% ΦΠΑ**, όπως αυτό έχει οριστεί βάση του επίσημου τιμοκαταλόγου του προϊόντος EpsilonNet.

Ο τρόπος πληρωμής είναι με κατάθεση του συνολικού ποσού **664,20€** στο τραπεζικό λογαριασμό της εταιρείας μας στην Τράπεζα Πειραιώς: GR21 0172 0490 0050 4902 8819 410 [Apex It Solutions ΕΠΕ] με την αποδοχή της παρούσης

Με δεδομένο ότι αποδέχεστε την παραπάνω ανανέωση, παρακαλώ, αφού υπογράψετε και σφραγίστε στο πεδίο κάτω δεξιά «Ο ΕΝΤΟΛΕΑΣ - ΠΕΛΑΤΗΣ» στείλτε μας την παρούσα επιστολή με fax στο 210-8069005 ή με e-mail στο [rose@apex.gr](mailto:rose@apex.gr), ώστε να επικυρώσουμε την παραπάνω ανανέωση.

Παραμένουμε πάντα στην διάθεση σας για οποιαδήποτε επιπλέον διευκρίνιση ή πληροφορία και σας ευχαριστούμε πολύ για την επιλογή σας.

Με εκτίμηση,

Ο ΕΝΤΟΛΕΑΣ - ΠΕΛΑΤΗΣ  
Αποδέχομαι την παραπάνω ανανέωση

Για την Apex IT Solutions  
**ΟΝΟΜΑΤΕΠΩΝΥΜΟ**

\_\_\_\_\_ [ονοματεπώνυμο]  
\_\_\_\_\_ [σφραγίδα & υπογραφή]



## APEX IT SOLUTIONS

DESIGN & DEVELOPMENT VISIONS

**ΠΡΟΣ:** Δ ΓΑΛΙΩΤΟΥ & ΣΙΑ ΕΕ  
Βερανζέρου 22  
104 32 Αθήνα

**ΥΠΟΨΗ:** κας Δημήτρης Γαλιώτου

Αθήνα, 27 Φεβρουαρίου 2011

Κυρία Γαλιωτού καλημέρα σας.

Μέσα στα πλαίσια της συνεργασίας μας και σε συνέχεια της επικοινωνίας μας, σας στέλνουμε την προσφορά της **Apex IT Solutions** για την ανανέωση του **Συμβολαίου Ολικής Υποστήριξης με Προκαθορισμένες Ώρες Παρουσίας Τεχνικού** στην Δ. ΓΑΛΙΩΤΟΥ & ΣΙΑ ΕΕ.

**Η διάρκεια ισχύος του Συμβολαίου Τεχνικής Υποστήριξης για την εταιρεία σας είναι 30 ώρες** και περιλαμβάνει 30 ώρες παροχής τεχνικής υποστήριξης με παρουσία τεχνικού της **Apex IT Solutions** στα γραφεία του πελάτη, μετά από καθορισμένο ραντεβού. Σε αυτή την περίπτωση ο πελάτης δεν χρεώνεται επιπλέον το κόστος της τηλεφωνικής υποστήριξης για θέματα τεχνικής υποστήριξης και παραμετροποίησης, αλλά αφαιρείται η διάρκεια της κλήσης ή/και ο χρόνος εργασίας του τεχνικού **Apex IT Solutions** για την επίλυση του συγκεκριμένου τεχνικού θέματος, από το πακέτο των ωρών που έχει επιλέξει ο πελάτης. Επιπλέον, οι κλήσεις χειριστικών θεμάτων παρέχονται δωρεάν και έχουν μέγιστη διάρκεια 10 λεπτά.

**Κόστος Υπηρεσίας:** **65€ η ώρα, με ελάχιστη χρέωση 2 ωρών**  
**[ειδική τιμή για την Δ. ΓΑΛΙΩΤΟΥ & ΣΙΑ ΕΕ]**

Το συνολικό κόστος της παραπάνω υπηρεσίας ανέρχεται στα **1.950€ + 19% ΦΠΑ**, και ο τρόπος πληρωμής είναι με επιταγή μήνα από την αποδοχή της παρούσης.

Με δεδομένο ότι αποδέχεστε την παραπάνω ανανέωση, παρακαλώ, αφού υπογράψετε και σφραγίσετε στο πεδίο κάτω δεξιά «Ο ΕΝΤΟΛΕΑΣ – ΠΕΛΑΤΗΣ» στείλτε μας την παρούσα επιστολή με fax στο 210-8069005 ή με e-mail στο [mavra@apex.gr](mailto:mavra@apex.gr).

Παραμένουμε πάντα στην διάθεση σας για οποιαδήποτε επιπλέον διευκρίνιση ή πληροφορία και σας ευχαριστούμε πολύ για την επιλογή σας και την εμπιστοσύνη σας στην **Apex IT Solutions**.

**Με εκτίμηση,**

**Ο ΕΝΤΟΛΕΑΣ - ΠΕΛΑΤΗΣ**

Αποδέχομαι την παραπάνω ανανέωση

\_\_\_\_\_ [ονοματεπώνυμο] \_\_\_\_\_

\_\_\_\_\_ [σφραγίδα & υπογραφή] \_\_\_\_\_

**ΛΟΓΑΡΙΑΣΜΟΙ ΓΕΝΙΚΗΣ ΛΟΓΙΣΤΙΚΗΣ**

Λογιστικό σχέδιο : Γενική Λογιστική

Ανεργός : Όχι

Βαθμίδα	Κωδικός	Τίτλος	Ανεργός/Κωδικός	Φύση	Λογός Ισολογισμού	Εναλλακτικός κωδικός	Χαρακτηρισμός	Ημερίνα αναγνώρισης	Συγκριτικός	Ανεργός
1 02	ΧΡΕΩΣ Λ/ΣΜΟΙ ΕΓΓΥΗΣ & ΕΜΠΡΑΞΩΦ.			Μικτός			0-Τάξως	02/01/2007	<input checked="" type="checkbox"/>	<input type="checkbox"/>
1 04	ΔΙΑΦ.Λ/ΣΜΟΙ ΠΛΗΡΩΦ.ΧΡΕΩΣΤΙΚΟΙ			Μικτός			0-Τάξως	02/01/2007	<input checked="" type="checkbox"/>	<input type="checkbox"/>
2 04.90	ΕΝΔΟΚ.Κ. ΑΛΛΕΣ ΑΠΟΚΤΗΣΕΙΣ ΑΓΑΘΩΝ-ΥΠΗΡΕΣΙΩΝ	04		Μικτός			0-Τάξως	02/01/2007	<input checked="" type="checkbox"/>	<input type="checkbox"/>
3 04.90.01	ΠΡΑΞΕΙΣ ΑΝΗΤΗ (ΑΠΟΚΤΗΣ.ΥΠΗΡΕΣΙΩΝ ΚΛΤ)	04.90		Μικτός			0-Τάξως	02/01/2007	<input checked="" type="checkbox"/>	<input type="checkbox"/>
4 04.90.01.0000	ΠΡΑΞΕΙΣ ΑΝΗΤΗ ΙΑΝΟΥΑΡΙΟΣ	04.90.01		Μικτός			0-Τάξως	02/01/2007	<input type="checkbox"/>	<input type="checkbox"/>
4 04.90.01.0002	ΠΡΑΞΕΙΣ ΑΝΗΤΗ ΦΕΒΡΟΥΑΡΙΟΣ	04.90.01		Μικτός			0-Τάξως	02/01/2007	<input type="checkbox"/>	<input type="checkbox"/>
4 04.90.01.0003	ΠΡΑΞΕΙΣ ΑΝΗΤΗ ΜΑΡΤΙΟΣ	04.90.01		Μικτός			0-Τάξως	02/01/2007	<input type="checkbox"/>	<input type="checkbox"/>
4 04.90.01.0004	ΠΡΑΞΕΙΣ ΑΝΗΤΗ ΑΠΡΙΛΙΟΣ	04.90.01		Μικτός			0-Τάξως	02/01/2007	<input type="checkbox"/>	<input type="checkbox"/>
4 04.90.01.0005	ΠΡΑΞΕΙΣ ΑΝΗΤΗ ΜΑΙΟΣ	04.90.01		Μικτός			0-Τάξως	02/01/2007	<input type="checkbox"/>	<input type="checkbox"/>
4 04.90.01.0006	ΠΡΑΞΕΙΣ ΑΝΗΤΗ ΙΟΥΝΙΟΥ	04.90.01		Μικτός			0-Τάξως	02/01/2007	<input type="checkbox"/>	<input type="checkbox"/>
4 04.90.01.0007	ΠΡΑΞΕΙΣ ΑΝΗΤΗ ΙΟΥΛΙΟΥ	04.90.01		Μικτός			0-Τάξως	02/01/2007	<input type="checkbox"/>	<input type="checkbox"/>
4 04.90.01.0008	ΠΡΑΞΕΙΣ ΑΝΗΤΗ ΑΥΓΟΥΣΤΟΥ	04.90.01		Μικτός			0-Τάξως	02/01/2007	<input type="checkbox"/>	<input type="checkbox"/>
4 04.90.01.0009	ΠΡΑΞΕΙΣ ΑΝΗΤΗ ΣΕΠΤΕΜΒΡΙΟΥ	04.90.01		Μικτός			0-Τάξως	02/01/2007	<input type="checkbox"/>	<input type="checkbox"/>
4 04.90.01.0010	ΠΡΑΞΕΙΣ ΑΝΗΤΗ ΟΚΤΩΒΡΙΟΥ	04.90.01		Μικτός			0-Τάξως	02/01/2007	<input type="checkbox"/>	<input type="checkbox"/>
4 04.90.01.0011	ΠΡΑΞΕΙΣ ΑΝΗΤΗ ΝΟΕΜΒΡΙΟΥ	04.90.01		Μικτός			0-Τάξως	02/01/2007	<input type="checkbox"/>	<input type="checkbox"/>
4 04.90.01.0012	ΠΡΑΞΕΙΣ ΑΝΗΤΗ ΔΕΚΕΜΒΡΙΟΥ	04.90.01		Μικτός			0-Τάξως	02/01/2007	<input type="checkbox"/>	<input type="checkbox"/>
3 04.90.02	ΕΝΔΟΚΟΙΝΟΤΙΚΕΣ ΑΠΟΚΤΗΣΕΙΣ ΥΠΗΡΕΣΙΩΝ	04.90		Μικτός			0-Τάξως	22/03/2010	<input checked="" type="checkbox"/>	<input type="checkbox"/>
4 04.90.02.0001	ΕΝΟΚΟΙΝΟΤΙΚΕΣ ΙΑΝΟΥΑΡΙΟΣ	04.90.02		Μικτός			0-Τάξως	22/03/2010	<input type="checkbox"/>	<input type="checkbox"/>
4 04.90.02.0003	ΕΝΟΚΟΙΝΟΤΙΚΕΣ ΦΕΒΡΟΥΑΡΙΟΣ	04.90.02		Μικτός			0-Τάξως	22/04/2010	<input type="checkbox"/>	<input type="checkbox"/>
4 04.90.02.0005	ΕΝΔΟΚΟΙΝΟΤΙΚΕΣ ΜΑΙΟΥ	04.90.02		Μικτός			0-Τάξως	23/08/2010	<input type="checkbox"/>	<input type="checkbox"/>
4 04.90.02.0008	ΕΝΔΟΚΟΙΝΟΤΙΚΕΣ ΑΥΓΟΥΣΤΟΥ	04.90.02		Μικτός			0-Τάξως	23/09/2010	<input type="checkbox"/>	<input type="checkbox"/>
4 04.90.02.0012	ΕΝΔΟΚΟΙΝΟΤΙΚΕΣ ΔΕΚΕΜΒΡΙΟΥ	04.90.02		Μικτός			0-Τάξως	24/01/2011	<input type="checkbox"/>	<input type="checkbox"/>
1 05	ΔΙΚΑΙΟΥΧΟΙ ΑΛΓΕΡ ΣΤΟΙΧΕΙΩΝ			Μικτός			0-Τάξως	02/01/2007	<input checked="" type="checkbox"/>	<input type="checkbox"/>
1 09	ΠΕΤ.Λ/ΣΜΟΙ ΕΓΓΥΗΣ & ΕΜΠΡΑΞΩΦΑΛ			Μικτός			0-Τάξως	02/01/2007	<input checked="" type="checkbox"/>	<input type="checkbox"/>
1 08	ΔΙΑΦ.Λ/ΣΜΟΙ ΠΛΗΡΩΦ.ΠΕΤΩΤΙΚΟΙ			Μικτός			0-Τάξως	02/01/2007	<input checked="" type="checkbox"/>	<input type="checkbox"/>
2 08.90	ΣΥΓΚ.ΕΝΔ. & ΑΛΛΑΝ ΑΠΟΚΤ. ΑΓΑΘΩΝ & ΥΠΗΡΕΣΙΩΝ	08		Μικτός			0-Τάξως	02/01/2007	<input checked="" type="checkbox"/>	<input type="checkbox"/>
3 08.90.01	ΣΥΓΚ.ΠΡΑΞΕΩΝ ΑΝΗΤΗ ΑΠΟΚΤΗΣΕΩΝ & ΥΠΗΡΕΣΙΩΝ	08.90		Μικτός			0-Τάξως	02/01/2007	<input checked="" type="checkbox"/>	<input type="checkbox"/>
4 08.90.01.0000	ΣΥΓΚ.ΠΡΑΞΕΩΝ ΑΝΗΤΗ	08.90.01		Μικτός			0-Τάξως	02/01/2007	<input type="checkbox"/>	<input type="checkbox"/>
4 08.90.01.0001	ΣΥΓΚ.ΕΝΔΟΚΟΙΝΟΤΙΚΩΝ ΑΠΟΚΤΗΣΕΩΝ	08.90.01		Μικτός			0-Τάξως	22/04/2010	<input type="checkbox"/>	<input type="checkbox"/>
1 10	ΕΔΑΦΙΚΕΣ ΕΚΤΑΣΕΙΣ			Χρεωστικός			1-Πάγια	02/01/2007	<input checked="" type="checkbox"/>	<input type="checkbox"/>
1 11	ΚΤΙΡΙΑ-ΕΓΚΛΗΣΙΣ ΚΤΙΡΙΩΝ-Τ.Ε.			Χρεωστικός			1-Πάγια	02/01/2007	<input checked="" type="checkbox"/>	<input type="checkbox"/>
2 11.07	ΚΤΙΡΙΑ-ΕΓΚΛΗΣΙΣ ΑΚΙΝΗΤΑ ΤΡΙΤΩΝ	11		Χρεωστικός			1-Πάγια	02/01/2007	<input checked="" type="checkbox"/>	<input type="checkbox"/>
3 11.07.00	ΚΤΙΡΙΑ Κ ΕΓΚΛΗΣΙΣ ΑΚΙΝΗΤΑ ΤΡΙΤΩΝ	11.07		Χρεωστικός			1-Πάγια	02/01/2007	<input checked="" type="checkbox"/>	<input type="checkbox"/>
4 11.07.00.0018	ΚΤΙΡΙΑ ΕΓΚΛΗΣΙΣ ΑΚΙΝΗΤΡ.ΦΠΑ 19%	11.07.00		Χρεωστικός	<input checked="" type="checkbox"/>		1-Πάγια	02/01/2007	<input type="checkbox"/>	<input type="checkbox"/>
2 11.99	ΑΠΟΣΒ.ΚΤ.-ΕΓΚ.ΚΤΙΡ.-ΤΕΧ.ΕΡΓΑ	11		Χρεωστικός			1-Πάγια	02/01/2007	<input checked="" type="checkbox"/>	<input type="checkbox"/>
3 11.99.07	ΑΠΟΣΒΕΣΜΕΝΑ ΚΤΙΡΙΑ ΕΓΚΛΗΣΙΣ ΑΚΙΝΗΤΑ ΤΡΙΤΩΝ	11.99		Χρεωστικός			1-Πάγια	02/01/2007	<input checked="" type="checkbox"/>	<input type="checkbox"/>
4 11.99.07.0000	ΑΠΟΣΒΕΣΜΕΝΑ ΚΤΙΡΙΑ ΕΓΚΛΗΣΙΣ ΑΚΙΝΗΤΑ ΤΡΙΤΩΝ	11.99.07		Χρεωστικός	<input checked="" type="checkbox"/>		1-Πάγια	02/01/2007	<input type="checkbox"/>	<input type="checkbox"/>
1 12	ΜΗΧ/ΤΑ-ΤΕΧ.ΕΓΚΛΗΣΙΣ ΛΟΙΠ/ΜΗΧ.ΕΞ			Χρεωστικός			1-Πάγια	02/01/2007	<input checked="" type="checkbox"/>	<input type="checkbox"/>
1 13	ΜΕΤΑΦΟΡΙΚΑ ΜΕΣΑ			Χρεωστικός			1-Πάγια	02/01/2007	<input checked="" type="checkbox"/>	<input type="checkbox"/>
2 13.01	ΛΟΙΠΑ ΕΠΒΑΤΙΚΑ ΑΥΤΟΚΙΝΗΤΑ	13		Χρεωστικός			1-Πάγια	02/01/2007	<input checked="" type="checkbox"/>	<input type="checkbox"/>
3 13.01.00	ΛΟΙΠΑ ΕΠΒΑΤΙΚΑ ΑΥΤΟΚΙΝΗΤΑ Χ.ΦΠΑ	13.01		Χρεωστικός			1-Πάγια	02/01/2007	<input checked="" type="checkbox"/>	<input type="checkbox"/>
4 13.01.00.0000	ΕΠΒΑΤΙΚΟ ΙΧΕ VITARA YKB 9757	13.01.00		Χρεωστικός	<input checked="" type="checkbox"/>		1-Πάγια	02/01/2007	<input type="checkbox"/>	<input type="checkbox"/>
4 13.01.00.0001	ΕΠΒΑΤΙΚΟ ΙΧΕ TOUAREG ZYN 4578	13.01.00		Χρεωστικός	<input checked="" type="checkbox"/>		1-Πάγια	22/08/2007	<input type="checkbox"/>	<input type="checkbox"/>
4 13.01.00.0002	ΕΠΒΑΤΙΚΟ ΙΧΕ JEEP CHEROKEE ZKH 4884	13.01.00		Χρεωστικός	<input checked="" type="checkbox"/>		1-Πάγια	01/12/2008	<input type="checkbox"/>	<input type="checkbox"/>
4 13.01.00.0003	ΕΠΒΑΤΙΚΟ ΙΧΕ VW TOUAREG ZKY 2555	13.01.00		Χρεωστικός	<input checked="" type="checkbox"/>		1-Πάγια	18/11/2009	<input type="checkbox"/>	<input type="checkbox"/>
2 13.99	ΑΠΟΣΒΕΣΜΕΝΑ ΜΕΣΑ ΜΕΤΑΦΟΡΑΣ	13		Χρεωστικός			1-Πάγια	10/03/2007	<input checked="" type="checkbox"/>	<input type="checkbox"/>
3 13.99.01	ΑΠΟΣΒΕΣΜΕΝΑ ΛΟΙΠΑ ΕΠΒΑΤΙΚΑ ΑΥΤΟΚ.	13.99		Χρεωστικός			1-Πάγια	10/03/2007	<input checked="" type="checkbox"/>	<input type="checkbox"/>
4 13.99.01.0000	ΑΠΟΣΒΕΣΜΕΝΑ ΛΟΙΠΑ ΕΠΒΑΤΙΚΑ ΑΥΤΟΚ.	13.99.01		Χρεωστικός	<input checked="" type="checkbox"/>		1-Πάγια	10/03/2007	<input type="checkbox"/>	<input type="checkbox"/>
1 14	ΕΠΠΑΑ ΚΑΙ ΛΟΙΠΟΣ ΕΞΟΓΛΙΣΜΟΣ			Χρεωστικός			1-Πάγια	02/01/2007	<input checked="" type="checkbox"/>	<input type="checkbox"/>
2 14.00	ΕΠΠΑΑ	14		Χρεωστικός			1-Πάγια	02/01/2007	<input checked="" type="checkbox"/>	<input type="checkbox"/>
3 14.00.00	ΕΠΠΑΑ	14.00		Χρεωστικός			1-Πάγια	02/01/2007	<input checked="" type="checkbox"/>	<input type="checkbox"/>
4 14.00.00.0000	ΕΠΠΑΑ ΑΝΕΥ ΦΠΑ	14.00.00		Χρεωστικός	<input checked="" type="checkbox"/>		1-Πάγια	02/01/2007	<input type="checkbox"/>	<input type="checkbox"/>
4 14.00.00.0018	ΕΠΠΑΑ ΦΠΑ 19%	14.00.00		Χρεωστικός	<input checked="" type="checkbox"/>		1-Πάγια	02/01/2007	<input type="checkbox"/>	<input type="checkbox"/>
2 14.01	ΣΚΕΥΗ	14		Χρεωστικός			1-Πάγια	02/01/2007	<input checked="" type="checkbox"/>	<input type="checkbox"/>
3 14.01.00	ΣΚΕΥΗ	14.01		Χρεωστικός			1-Πάγια	02/01/2007	<input checked="" type="checkbox"/>	<input type="checkbox"/>
4 14.01.00.0018	ΣΚΕΥΗ ΦΠΑ 19%	14.01.00		Χρεωστικός	<input checked="" type="checkbox"/>		1-Πάγια	02/01/2007	<input type="checkbox"/>	<input type="checkbox"/>
2 14.02	ΜΗΧΑΝΕΣ ΓΡΑΦΕΙΟΥ	14		Χρεωστικός			1-Πάγια	02/01/2007	<input checked="" type="checkbox"/>	<input type="checkbox"/>
2 14.03	ΗΥ & ΗΛΕΚΤΡΟΝΙΚΑ ΣΥΓΚΡΟΤΗΜΑΤΑ	14		Χρεωστικός			1-Πάγια	02/01/2007	<input checked="" type="checkbox"/>	<input type="checkbox"/>
3 14.03.00	ΗΥ & ΗΛΕΚΤΡΟΝΙΚΑ ΣΥΓΚΡΟΤΗΜΑΤΑ	14.03		Χρεωστικός			1-Πάγια	02/01/2007	<input checked="" type="checkbox"/>	<input type="checkbox"/>
4 14.03.00.0000	ΗΥ & ΗΛΕΚΤΡΟΝΙΚΑ ΣΥΓΚΡΟΤΗΜΑΤΑ ΦΠΑ	14.03.00		Χρεωστικός	<input checked="" type="checkbox"/>		1-Πάγια	02/01/2007	<input type="checkbox"/>	<input type="checkbox"/>
4 14.03.00.0018	ΗΥ & ΗΛΕΚΤΡΟΝΙΚΑ ΣΥΓΚΡΟΤΗΜΑΤΑ ΦΠΑ 19%	14.03.00		Χρεωστικός	<input checked="" type="checkbox"/>		1-Πάγια	02/01/2007	<input type="checkbox"/>	<input type="checkbox"/>
2 14.04	ΜΕΣΑ ΑΠΟΣΒΕΣΕΩΣ ΚΑΙ ΜΕΤΑΦΟΡΑΣ	14		Χρεωστικός			1-Πάγια	02/01/2007	<input checked="" type="checkbox"/>	<input type="checkbox"/>
2 14.08	ΕΞΟΓΛΙΣΜΟΣ ΘΗΛΕΠΚΟΙΝΩΝΙΩΝ	14		Χρεωστικός			1-Πάγια	02/01/2007	<input checked="" type="checkbox"/>	<input type="checkbox"/>
3 14.08.00	ΕΞΟΓΛΙΣΜΟΣ ΘΗΛΕΠΚΟΙΝΩΝΙΩΝ	14.08		Χρεωστικός			1-Πάγια	02/01/2007	<input checked="" type="checkbox"/>	<input type="checkbox"/>
4 14.08.00.0000	ΕΞΟΓΛΙΣΜΟΣ ΘΗΛΕΠΚΟΙΝΩΝΙΩΝ ΑΝΕΥ ΦΠΑ	14.08.00		Χρεωστικός	<input checked="" type="checkbox"/>		1-Πάγια	02/01/2007	<input type="checkbox"/>	<input type="checkbox"/>
4 14.08.00.0018	ΕΞΟΓΛΙΣΜΟΣ ΘΗΛΕΠΚΟΙΝΩΝΙΩΝ ΦΠΑ 19%	14.08.00		Χρεωστικός	<input checked="" type="checkbox"/>		1-Πάγια	02/01/2007	<input type="checkbox"/>	<input type="checkbox"/>
2 14.09	ΛΟΙΠΟΣ ΕΞΟΓΛΙΣΜΟΣ	14		Χρεωστικός			1-Πάγια	02/01/2007	<input checked="" type="checkbox"/>	<input type="checkbox"/>
3 14.09.00	ΛΟΙΠΟΣ ΕΞΟΓΛΙΣΜΟΣ	14.09		Χρεωστικός			1-Πάγια	02/01/2007	<input checked="" type="checkbox"/>	<input type="checkbox"/>
4 14.09.00.0000	ΛΟΙΠΟΣ ΕΞΟΓΛΙΣΜΟΣ ΑΝΕΥ ΦΠΑ	14.09.00		Χρεωστικός	<input checked="" type="checkbox"/>		1-Πάγια	02/01/2007	<input type="checkbox"/>	<input type="checkbox"/>
4 14.09.00.0018	ΛΟΙΠΟΣ ΕΞΟΓΛΙΣΜΟΣ ΦΠΑ 19%	14.09.00		Χρεωστικός	<input checked="" type="checkbox"/>		1-Πάγια	02/01/2007	<input type="checkbox"/>	<input type="checkbox"/>
2 14.99	ΑΠΟΣΒΕΣΜΕΝΑ ΕΠΠΑΑ & ΑΠΛΟΠΛΕ	14		Χρεωστικός			1-Πάγια	02/01/2007	<input checked="" type="checkbox"/>	<input type="checkbox"/>
3 14.99.00	ΑΠΟΣΒΕΣΜΕΝΑ ΕΠΠΑΑ	14.99		Χρεωστικός			1-Πάγια	02/01/2007	<input checked="" type="checkbox"/>	<input type="checkbox"/>
4 14.99.00.0000	ΑΠΟΣΒΕΣΜΕΝΑ ΕΠΠΑΑ	14.99.00		Χρεωστικός	<input checked="" type="checkbox"/>		1-Πάγια	02/01/2007	<input type="checkbox"/>	<input type="checkbox"/>
3 14.99.01	ΑΠΟΣΒΕΣΜΕΝΑ ΣΚΕΥΗ	14.99		Χρεωστικός			1-Πάγια	02/01/2007	<input checked="" type="checkbox"/>	<input type="checkbox"/>
4 14.99.01.0000	ΑΠΟΣΒΕΣΜΕΝΑ ΣΚΕΥΗ	14.99.01		Χρεωστικός	<input checked="" type="checkbox"/>		1-Πάγια	02/01/2007	<input type="checkbox"/>	<input type="checkbox"/>
3 14.99.03	ΑΠΟΣΒΕΣΜΕΝΟΙ ΗΥ & ΗΛΕΚΤΡΟΝΙΚΑ ΣΥΓΚΡΟΤΗΜΑΤΑ	14.99		Χρεωστικός			1-Πάγια	02/01/2007	<input checked="" type="checkbox"/>	<input type="checkbox"/>
4 14.99.03.0000	ΑΠΟΣΒΕΣΜΕΝΟΙ ΗΥ & ΗΛΕΚΤΡΟΝΙΚΑ ΣΥΓΚΡΟΤΗΜΑΤΑ	14.99.03		Χρεωστικός	<input checked="" type="checkbox"/>		1-Πάγια	02/01/2007	<input type="checkbox"/>	<input type="checkbox"/>
3 14.99.08	ΑΠΟΣΒΕΣΜΕΝΟΣ ΕΞΟΓΛΙΣΜΟΣ ΘΗΛΕΠΚΟΙΝΩΝΙΩΝ	14.99		Χρεωστικός			1-Πάγια	02/01/2007	<input checked="" type="checkbox"/>	<input type="checkbox"/>
4 14.99.08.0000	ΑΠΟΣΒΕΣΜΕΝΟΣ ΕΞΟΓΛΙΣΜΟΣ ΘΗΛΕΠΚΟΙΝΩΝΙΩΝ	14.99.08		Χρεωστικός	<input checked="" type="checkbox"/>		1-Πάγια	02/01/2007	<input type="checkbox"/>	<input type="checkbox"/>
3 14.99.09	ΑΠΟΣΒΕΣΜΕΝΟΣ ΛΟΙΠΟΣ ΕΞΟΓΛΙΣΜΟΣ	14.99		Χρεωστικός			1-Πάγια	02/01/2007	<input checked="" type="checkbox"/>	<input type="checkbox"/>
4 14.99.09.0000	ΑΠΟΣΒΕΣΜΕΝΟΣ ΛΟΙΠΟΣ ΕΞΟΓΛΙΣΜΟΣ	14.99.09		Χρεωστικός	<input checked="" type="checkbox"/>		1-Πάγια	02/01/2007	<input type="checkbox"/>	<input type="checkbox"/>
1 16	ΑΣΩΜ ΑΚΙΝΗΤ & ΕΞΟΔΑ ΠΟΛΥΕΤ.ΑΠΟΣΒΕΣΗΣ			Χρεωστικός			1-Πάγια	02/01/2007	<input checked="" type="checkbox"/>	<input type="checkbox"/>
2 16.10	ΕΞΟΔΑ ΙΑΡΥΣΗΣ & ΠΡΩΤΗΣ ΕΓΚΛΗΣΗΣ	16		Χρεωστικός			1-Πάγια	02/01/2007	<input checked="" type="checkbox"/>	<input type="checkbox"/>
3 16.10.00	ΕΞΟΔΑ ΙΑΡΥΣΗΣ/ΠΡΩΤΗΣ ΕΓΚΛΗΣΗΣ	16.10		Χρεωστικός			1-Πάγια	02/01/2007	<input checked="" type="checkbox"/>	<input type="checkbox"/>

# ΛΟΓΑΡΙΑΣΜΟΙ ΓΕΝΙΚΗΣ ΛΟΓΙΣΤΙΚΗΣ

05/04/2011 12:49 μμ

Βαθμίδα	Κωδικός	Τίτλος	Ανεστραβ. Αριθμός	Θύση	Λογισμ. Στοιχείο	Εναλλακτικός κωδικός	Χαρακτηρισμός	Ημερίνα ανώγειας	Συγκεντρ. κωδικός	Ανεστραβ.
4	16.10.00.0000	ΕΣΟΔΑ ΙΔΡΥΣΗΣ & ΠΡΩΤΗΣ ΕΓΚΑΤΑΣΤΑΣΗΣ	16.10.00	Χρεωστικός	✓		1-Γένια	02/01/2007		
4	16.10.00.0018	ΕΣΟΔΑ ΙΔΡΥΣΕΩΣ κ.ΠΡΩΤΗΣ ΕΓΚΑΤ.ΦΠΑ 19%	16.10.00	Χρεωστικός	✓		1-Γένια	02/01/2007		
2	16.13	ΕΣΟΔΑ ΑΥΣΗΣΕΩΣ ΚΕΦΑΛΑΙΟΥ κ.ΕΚΔΟΣΗΣ ΟΜΩΛ ΔΑΝΕΙΩΝ	16	Χρεωστικός			1-Γένια	02/01/2007	✓	
3	16.13.00	ΕΣΟΔΑ ΑΥΣΗΣΕΩΣ ΚΕΦΑΛΑΙΟΥ κ.ΟΜΩΛ ΔΑΝΕΙΩΝ	16.13	Χρεωστικός			1-Γένια	02/01/2007	✓	
4	16.13.00.0000	ΕΣΟΔΑ ΑΥΣΗΣΕΩΣ ΚΕΦΑΛΑΙΟΥ	16.13.00	Χρεωστικός	✓		1-Γένια	02/01/2007		
2	16.17	ΕΣΟΔΑ ΑΝΑΔΙΟΡΓΑΝΩΣΕΩΣ	16	Χρεωστικός			1-Γένια	02/01/2007	✓	
3	16.17.00	ΕΣΟΔΑ ΑΝΑΔΙΟΡΓΑΝΩΣΕΩΣ	16.17	Χρεωστικός			1-Γένια	02/01/2007	✓	
4	16.17.00.0000	ΛΟΓΙΣΜΙΚΑ ΠΡΟΓΡΑΜΜΑΤΑ Η/Υ(Γ.ν.μ.ε. 142/1948/93)	16.17.00	Χρεωστικός	✓		1-Γένια	02/01/2007		
4	16.17.00.0018	ΑΓΟΡΕΣ ΛΟΓΙΣΜΙΚΩΝ ΠΡΟΓΡΑΜΜΑΤΩΝ ΦΠΑ 19%	16.17.00	Χρεωστικός	✓		1-Γένια	02/01/2007		
2	16.99	ΑΠΟΣΒ.ΑΣΟΜ.ΜΑΚΟΙΝ.ΔΕΣΟΔ.ΠΟΛ.ΑΠΟΣ	16	Χρεωστικός			1-Γένια	02/01/2007	✓	
3	16.99.00	Αποσβ. κ.ο.μ. κ.ο.μ. & αποσβ.εξ. π.α.λ.ο.υ.σ.α.σ.α.	16.99	Χρεωστικός			1-Γένια	02/01/2007	✓	
3	16.99.10	ΑΠΟΣΒΕΣΜΕΝΑ ΕΣΟΔΑ ΙΔΡΥΣΕΩΣ κ.ΠΡΩΤΗΣ ΕΓΚΑΤ.	16.99	Χρεωστικός			1-Γένια	02/01/2007	✓	
4	16.99.10.0000	ΑΠΟΣΒΕΣΜΕΝΑ ΕΣΟΔΑ ΙΔΡΥΣΕΩΣ κ.ΠΡΩΤΗΣ ΕΓΚΑΤ.	16.99.10	Χρεωστικός	✓		1-Γένια	02/01/2007		
3	16.99.17	ΑΠΟΣΒΕΣΜΕΝΑ ΕΣΟΔΑ ΑΝΑΔΙΟΡΓΑΝΩΣΗΣ	16.99	Χρεωστικός			1-Γένια	02/01/2007	✓	
4	16.99.17.0000	ΑΠΟΣΒΕΣΜΕΝΑ ΕΣΟΔΑ ΑΝΑΔΙΟΡΓΑΝΩΣΗΣ	16.99.17	Χρεωστικός	✓		1-Γένια	02/01/2007		
1	18	ΣΥΜΜΕΤΟΧ. & ΛΟΙΠΕΣ ΜΑΚΡΟΠΑΓΙΤΗ		Χρεωστικός			1-Γένια	02/01/2007	✓	
2	18.11	ΔΟΣΜΕΝΕΣ ΕΓΓΥΗΣΕΙΣ	18	Χρεωστικός			1-Γένια	02/01/2007	✓	
3	18.11.00	ΔΟΣΜΕΝΕΣ ΕΓΓΥΗΣΕΙΣ	18.11	Χρεωστικός			1-Γένια	02/01/2007	✓	
4	18.11.00.0001	ΕΓΓΥΗΣΗ ΔΕΗ ΑΝΕΥ ΦΠΑ	18.11.00	Χρεωστικός	✓		1-Γένια	02/01/2007		
4	18.11.00.0002	ΔΟΣΜΕΝΕΣ ΕΓΓ.ΕΝΟΙΚΙΩΝ	18.11.00	Χρεωστικός	✓		1-Γένια	02/01/2007		
4	18.11.00.0003	ΔΟΣΜΕΝΕΣ ΕΓΓ.ΑΥΤΟΚΙΝΗΤΩΝ	18.11.00	Χρεωστικός	✓		1-Γένια	12/02/2007		
1	20	ΕΜΠΟΡΕΥΜΑΤΑ		Χρεωστικός			2-Αποθέματα	02/01/2007	✓	
2	20.00	ΕΜΠΟΡΕΥΜΑΤΑ	20	Χρεωστικός			2-Αποθέματα	02/01/2007	✓	
3	20.00.00	ΕΜΠΟΡΕΥΜΑΤΑ	20.00	Χρεωστικός			2-Αποθέματα	02/01/2007	✓	
4	20.00.00.0000	ΑΠΟΘΕΜΑΤΑ ΑΠΟΓΡΑΦΗΣ ΕΜΠΟΡΕΥΜΑΤΩΝ	20.00.00	Χρεωστικός	✓		2-Αποθέματα	02/01/2007		
2	20.01	ΑΓΟΡΕΣ ΧΡΗΣΕΩΣ ΕΣΩΤΕΡΙΚΟΥ	20	Χρεωστικός			2-Αποθέματα	02/01/2007	✓	
3	20.01.00	ΑΓΟΡΕΣ ΧΡΗΣΕΩΣ ΕΣΩΤΕΡΙΚΟΥ	20.01	Χρεωστικός			2-Αποθέματα	02/01/2007	✓	
4	20.01.00.0000	ΑΓΟΡΕΣ ΕΜΠΟΡΕΥΜΑΤΩΝ ΑΝΕΥ ΦΠΑ	20.01.00	Χρεωστικός	✓		2-Αποθέματα	02/01/2007		
4	20.01.00.0018	ΑΓΟΡΕΣ ΕΜΠΟΡΕΥΜΑΤΩΝ ΦΠΑ 21%	20.01.00	Χρεωστικός	✓		2-Αποθέματα	02/01/2007		
2	20.98	ΕΚΠΤΩΣΕΙΣ ΑΓΟΡΩΝ ΛΟΓΩ ΤΖΙΡΟΥ	20	Χρεωστικός			2-Αποθέματα	19/10/2007	✓	
3	20.98.00	ΕΚΠΤΩΣΕΙΣ ΑΓΟΡΩΝ ΛΟΓΩ ΤΖΙΡΟΥ	20.98	Χρεωστικός			2-Αποθέματα	19/10/2007	✓	
4	20.98.00.0019	ΕΚΠΤΩΣΕΙΣ ΑΓΟΡΩΝ ΛΟΓΩ ΤΖΙΡΟΥ ΦΠΑ 19%	20.98.00	Χρεωστικός	✓		2-Αποθέματα	19/10/2007		
1	24	ΠΡΩΤΕΣ κ.ΒΟΗΘΗΤΙΚΕΣ ΥΛΕΣ		Χρεωστικός			2-Αποθέματα	02/01/2007	✓	
2	24.00	ΑΠΟΘΕΜΑΤΑ ΑΠΟΓΡΑΦΗΣ	24	Χρεωστικός			2-Αποθέματα	02/01/2007	✓	
3	24.00.00	ΠΡΩΤΕΣ & ΒΟΗΘΗΤΙΚΕΣ ΥΛΕΣ	24.00	Χρεωστικός			2-Αποθέματα	02/01/2007	✓	
4	24.00.00.0000	ΑΠΟΘΕΜΑΤΑ ΑΠΟΓΡΑΦΗΣ ΑΥΛΩΝ	24.00.00	Χρεωστικός	✓		2-Αποθέματα	02/01/2007		
2	24.01	ΑΓΟΡΕΣ ΧΡΗΣΕΩΣ	24	Χρεωστικός			2-Αποθέματα	02/01/2007	✓	
3	24.01.00	ΥΛΙΚΑ ΚΑΤΑΣΚΕΥΗΣ ΕΡΓΟΛΑΒΙΩΝ	24.01	Χρεωστικός			2-Αποθέματα	02/01/2007	✓	
1	25	ΑΝΑΛΩΣΙΜΑ ΥΛΙΚΑ		Χρεωστικός			2-Αποθέματα	02/01/2007	✓	
2	25.05	ΔΙΑΦΟΡΑ ΑΝΑΛΩΣΙΜΑ ΥΛΙΚΑ	25	Χρεωστικός			2-Αποθέματα	02/01/2007	✓	
3	25.05.00	ΔΙΑΦΟΡΑ ΑΝΑΛΩΣΙΜΑ ΥΛΙΚΑ	25.05	Χρεωστικός			2-Αποθέματα	02/01/2007	✓	
4	25.05.00.0008	ΑΓΟΡΕΣ ΑΝΑΛΩΣΙΜΩΝ ΥΛΙΚΩΝ ΦΠΑ 9%	25.05.00	Χρεωστικός	✓		2-Αποθέματα	02/01/2007		
4	25.05.00.0018	ΑΓΟΡΕΣ ΑΝΑΛΩΣΙΜΩΝ ΥΛΙΚΩΝ ΦΠΑ 19%	25.05.00	Χρεωστικός	✓		2-Αποθέματα	02/01/2007		
1	28	ΕΙΔΗ ΣΥΣΚΕΥΑΣΙΑΣ		Χρεωστικός			2-Αποθέματα	02/01/2007	✓	
1	30	ΠΕΛΑΤΕΣ		Χρεωστικός			3-Γε.λάττεσ/Αναπτ.ή...	02/01/2007	✓	
2	30.00	ΠΕΛΑΤΕΣ ΕΣΩΤΕΡΙΚΟΥ	30	Χρεωστικός			3-Γε.λάττεσ/Αναπτ.ή...	02/01/2007	✓	
3	30.00.00	ΠΕΛΑΤΕΣ ΕΣΩΤΕΡΙΚΟΥ ΧΟΝΔΡΙΚΗΣ	30.00	Χρεωστικός			3-Γε.λάττεσ/Αναπτ.ή...	02/01/2007	✓	
4	30.00.00.0000	ΠΕΛΑΤΕΣ ΧΟΝΔΡΙΚΗΣ	30.00.00	Χρεωστικός	✓		3-Γε.λάττεσ/Αναπτ.ή...	02/01/2007		
4	30.00.00.0001	ΠΡΟΝΟΜΙΟ ΕΠΕ	30.00.00	Χρεωστικός	✓		3-Γε.λάττεσ/Αναπτ.ή...	02/01/2007		
4	30.00.00.0002	ΛΙΤΣΑΣ Κ.Κ.ΣΙΑ ΟΕ	30.00.00	Χρεωστικός	✓		3-Γε.λάττεσ/Αναπτ.ή...	02/01/2007		
4	30.00.00.0003	SYMPARSES ON LIFE ΣΥΜΒΟΥΛΟΙ ΕΠΕ	30.00.00	Χρεωστικός	✓		3-Γε.λάττεσ/Αναπτ.ή...	02/01/2007		
4	30.00.00.0004	ΚΑΣΠΑΡΗΣ ΚΩΝΝΟΣ	30.00.00	Χρεωστικός	✓		3-Γε.λάττεσ/Αναπτ.ή...	02/01/2007		
4	30.00.00.0005	ARAPCO COMPANIA VAVIERA SA	30.00.00	Χρεωστικός	✓		3-Γε.λάττεσ/Αναπτ.ή...	02/01/2007		
4	30.00.00.0006	ICELAND SEAFOOD HELLAS	30.00.00	Χρεωστικός	✓		3-Γε.λάττεσ/Αναπτ.ή...	02/01/2007		
4	30.00.00.0009	ΡΑΛΛΗ ΕΛΕΝΗ "RANDO"	30.00.00	Χρεωστικός	✓		3-Γε.λάττεσ/Αναπτ.ή...	02/01/2007		
4	30.00.00.0010	FRESH FRUIT FOR FUN ΕΠΕ	30.00.00	Χρεωστικός	✓		3-Γε.λάττεσ/Αναπτ.ή...	02/01/2007		
4	30.00.00.0011	ΜΑΡΟΥΔΑΣ ΓΙΑΝΝΗΣ	30.00.00	Χρεωστικός	✓		3-Γε.λάττεσ/Αναπτ.ή...	02/01/2007		
4	30.00.00.0012	ΠΑΠΑΡΙΣΙΔΗΣ ΑΝΤΩΝΗΣ	30.00.00	Χρεωστικός	✓		3-Γε.λάττεσ/Αναπτ.ή...	02/01/2007		
4	30.00.00.0013	ΚΑΝΑΤΗΣ ΓΕΩΡΓΙΟΣ & ΣΙΑ ΟΕ	30.00.00	Χρεωστικός	✓		3-Γε.λάττεσ/Αναπτ.ή...	02/01/2007		
4	30.00.00.0014	ΣΑΜΑΡΙΤΖΗ ΑΦΟΙ ΟΕ	30.00.00	Χρεωστικός	✓		3-Γε.λάττεσ/Αναπτ.ή...	02/01/2007		
4	30.00.00.0015	ΤΣΕΓΑΣ ΚΩΝΝΟΣ	30.00.00	Χρεωστικός	✓		3-Γε.λάττεσ/Αναπτ.ή...	02/01/2007		
4	30.00.00.0016	ΤΣΑΓΚΟΠΑΝΝΗΣ ΚΩΝΣΤΑΝΤΙΝΟΣ ΕΠΕ	30.00.00	Χρεωστικός	✓		3-Γε.λάττεσ/Αναπτ.ή...	02/01/2007		
4	30.00.00.0017	ΑΝΤΩΝΙΟΥ ΠΑΘΑΝΑΣΙΟΣ	30.00.00	Χρεωστικός	✓		3-Γε.λάττεσ/Αναπτ.ή...	02/01/2007		
4	30.00.00.0018	ΧΡΙΣΤΟΦΟΡΙΔΗΣ ΠΛΙΚΟΛΑΟΣ	30.00.00	Χρεωστικός	✓		3-Γε.λάττεσ/Αναπτ.ή...	02/01/2007		
4	30.00.00.0019	ΓΕΝΙΚΗ ΕΜΠΟΡΙΚΗ ΕΠΕ	30.00.00	Χρεωστικός	✓		3-Γε.λάττεσ/Αναπτ.ή...	02/01/2007		
4	30.00.00.0020	ΠΑΠΑΔΑΚΗΣ ΝΙΚΟΣ	30.00.00	Χρεωστικός	✓		3-Γε.λάττεσ/Αναπτ.ή...	02/01/2007		
4	30.00.00.0021	ΚΑΤΣΑΝΑΡΗΣ ΑΦΟΙ Θ.Κ.ΣΙΑ ΟΕ	30.00.00	Χρεωστικός	✓		3-Γε.λάττεσ/Αναπτ.ή...	02/01/2007		
4	30.00.00.0022	ΑΣΣΟΝΤΑΙΒΕΡΕ ΕΠΕ	30.00.00	Χρεωστικός	✓		3-Γε.λάττεσ/Αναπτ.ή...	02/01/2007		
4	30.00.00.0023	ΔΗΜΟΓΟΥΛΟΣ ΧΡΗΣΤΟΣ	30.00.00	Χρεωστικός	✓		3-Γε.λάττεσ/Αναπτ.ή...	02/01/2007		
4	30.00.00.0024	PACIFIC K. ATLANTIC CORPORATION	30.00.00	Χρεωστικός	✓		3-Γε.λάττεσ/Αναπτ.ή...	02/01/2007		
4	30.00.00.0025	P&A MARITIME INC	30.00.00	Χρεωστικός	✓		3-Γε.λάττεσ/Αναπτ.ή...	02/01/2007		
4	30.00.00.0027	ΧΡΗΣΤΑΚΟΣ Η. & ΣΙΑ Ο.Ε.	30.00.00	Χρεωστικός	✓		3-Γε.λάττεσ/Αναπτ.ή...	02/01/2007		
4	30.00.00.0028	ΠΑΡΤΣΙΝΕΒΕΛΛΟΣ ΚΩΝΝΟΣ	30.00.00	Χρεωστικός	✓		3-Γε.λάττεσ/Αναπτ.ή...	02/01/2007		
4	30.00.00.0030	ΣΙΟΠΟΥΛΟΣ ΣΤΕΦΑΝΟΣ	30.00.00	Χρεωστικός	✓		3-Γε.λάττεσ/Αναπτ.ή...	02/01/2007		
4	30.00.00.0031	ΧΑΣΚΟΣ ΠΑΝΑΓΙΩΤΗΣ	30.00.00	Χρεωστικός	✓		3-Γε.λάττεσ/Αναπτ.ή...	02/01/2007		
4	30.00.00.0032	ΣΩΤΗΡΟΠΟΥΛΟΣ Ι. ΑΕΜΟΝΗΣ Γ. Ο.Ε.	30.00.00	Χρεωστικός	✓		3-Γε.λάττεσ/Αναπτ.ή...	02/01/2007		
4	30.00.00.0033	PRAKIS ENERGY AGENTS SA	30.00.00	Χρεωστικός	✓		3-Γε.λάττεσ/Αναπτ.ή...	02/01/2007		
4	30.00.00.0034	ΕΜΜΑΝΟΥΗΛΙΔΗΣ ΓΙΑΝΝΗΣ	30.00.00	Χρεωστικός	✓		3-Γε.λάττεσ/Αναπτ.ή...	02/01/2007		
4	30.00.00.0035	ΣΟΥΡΗ ΜΑΡΙΑ	30.00.00	Χρεωστικός	✓		3-Γε.λάττεσ/Αναπτ.ή...	02/01/2007		
4	30.00.00.0036	ΧΑΤΖΗΔΑΝΝΟΥ ΑΒΕΕ	30.00.00	Χρεωστικός	✓		3-Γε.λάττεσ/Αναπτ.ή...	02/01/2007		
4	30.00.00.0037	ΕΚΠΑΙΔΕΥΤΙΚΗ	30.00.00	Χρεωστικός	✓		3-Γε.λάττεσ/Αναπτ.ή...	02/01/2007		
4	30.00.00.0038	ΠΑΠΑΔΟΠΟΥΛΟΣ ΜΧΑΛΗΣ	30.00.00	Χρεωστικός	✓		3-Γε.λάττεσ/Αναπτ.ή...	02/01/2007		
4	30.00.00.0039	ΜΗΤΣΟΥ ΠΑΝΤΕΛΗΣ & ΣΙΑ Ο.Ε.	30.00.00	Χρεωστικός	✓		3-Γε.λάττεσ/Αναπτ.ή...	02/01/2007		
4	30.00.00.0040	ΤΟΥΛΟΥΜΗΣ ΕΠΑΘΑΝ.	30.00.00	Χρεωστικός	✓		3-Γε.λάττεσ/Αναπτ.ή...	02/01/2007		
4	30.00.00.0041	DANAOΣ EXELIKI ATE	30.00.00	Χρεωστικός	✓		3-Γε.λάττεσ/Αναπτ.ή...	02/01/2007		
4	30.00.00.0042	ΕΛΕΜΚΑ Α.Ε.	30.00.00	Χρεωστικός	✓		3-Γε.λάττεσ/Αναπτ.ή...	02/01/2007		
4	30.00.00.0043	ΓΕΩΡΓΑΝΤΖΙΑΝ ΑΓΚΟΠ & ΣΙΑ Ο.Ε.	30.00.00	Χρεωστικός	✓		3-Γε.λάττεσ/Αναπτ.ή...	02/01/2007		
4	30.00.00.0044	ΑΛΕΞΑΝΔΡΟΣ Α.Ε.Α.Δ.Ε.	30.00.00	Χρεωστικός	✓		3-Γε.λάττεσ/Αναπτ.ή...	02/01/2007		
4	30.00.00.0045	ΠΑΠΑΔΟΠΟΥΛΟΣ ΔΗΜΗΤΡΗΣ	30.00.00	Χρεωστικός	✓		3-Γε.λάττεσ/Αναπτ.ή...	02/01/2007		

ΛΟΓΑΡΙΑΣΜΟΙ ΓΕΝΙΚΗΣ ΛΟΓΙΣΤΙΚΗΣ

05/04/2011 12:49 μμ

Βαθμίδα	Κωδικός	Τίτλος	Ανεπιβεβαιωμένος Λόγος	Φύση	Λογιστολογισμός	Εναλλακτικός κωδικός	Χαρακτηρισμός	Ημερία ανώγειας	Συγκεντρωτικός	Ανεπιβεβαιωμένος
4	30.00.00.0048	ΡΑΣ ΚΑΦΕ ΕΠΕ	30.00.00	Χρεωστικός	✓		3-Γελάτες/Αναπτήρ...	02/01/2007	<input type="checkbox"/>	<input type="checkbox"/>
4	30.00.00.0047	ΣΙ ΜΠ ΕΝ ΕΛΛΑΣ Α.Ε.	30.00.00	Χρεωστικός	✓		3-Γελάτες/Αναπτήρ...	02/01/2007	<input type="checkbox"/>	<input type="checkbox"/>
4	30.00.00.0048	ΚΑΡΔΑΜΗΝΤΡΗΣ ΝΙΚΟΣ	30.00.00	Χρεωστικός	✓		3-Γελάτες/Αναπτήρ...	02/01/2007	<input type="checkbox"/>	<input type="checkbox"/>
4	30.00.00.0050	ΠΙΛΛΗΝΑΚΑΡΩΝΗΣ ΜΙΧΑΗΛ	30.00.00	Χρεωστικός	✓		3-Γελάτες/Αναπτήρ...	02/01/2007	<input type="checkbox"/>	<input type="checkbox"/>
4	30.00.00.0051	ΑΡΒΑΝΙΤΗΣ ΓΕΩΡΓΙΟΣ	30.00.00	Χρεωστικός	✓		3-Γελάτες/Αναπτήρ...	02/01/2007	<input type="checkbox"/>	<input type="checkbox"/>
4	30.00.00.0052	ΝΕΑ ΔΙΑΣΤΑΣΗ ΑΕ	30.00.00	Χρεωστικός	✓		3-Γελάτες/Αναπτήρ...	02/01/2007	<input type="checkbox"/>	<input type="checkbox"/>
4	30.00.00.0053	ΠΑΡΑΣΚΕΥΗ ΠΡΟΚΟΠΟΥ & ΣΙΑ ΟΕ	30.00.00	Χρεωστικός	✓		3-Γελάτες/Αναπτήρ...	02/01/2007	<input type="checkbox"/>	<input type="checkbox"/>
4	30.00.00.0054	ΕΛΙΣΣΑΙΟΠΟΥΛΟΣ Χ.-Κ.ΦΟΥΚΑΣ ΟΕ	30.00.00	Χρεωστικός	✓		3-Γελάτες/Αναπτήρ...	02/01/2007	<input type="checkbox"/>	<input type="checkbox"/>
4	30.00.00.0055	ΧΑΡΑΛΑΜΠΟΣ ΑΡΙΣΤΕΙΔΟΠΟΥΛΟΣ & ΣΙΑ ΕΕ	30.00.00	Χρεωστικός	✓		3-Γελάτες/Αναπτήρ...	02/01/2007	<input type="checkbox"/>	<input type="checkbox"/>
4	30.00.00.0058	ΧΑΣΚΟΣ Π& ΣΙΑ ΟΕ	30.00.00	Χρεωστικός	✓		3-Γελάτες/Αναπτήρ...	02/01/2007	<input type="checkbox"/>	<input type="checkbox"/>
4	30.00.00.0057	ΕΠΙΧΕΙΡΗΣΕΙΣ ΜΙΧΑΗΛ ΦΩΜΑΣ ΑΕΑΒΕ	30.00.00	Χρεωστικός	✓		3-Γελάτες/Αναπτήρ...	02/01/2007	<input type="checkbox"/>	<input type="checkbox"/>
4	30.00.00.0058	ΡΟΡΙΒΑ Β. ΠΟΡΤΣΙΑΝΟΣ	30.00.00	Χρεωστικός	✓		3-Γελάτες/Αναπτήρ...	02/01/2007	<input type="checkbox"/>	<input type="checkbox"/>
4	30.00.00.0059	ΣΑΡΑΦΟΓΛΟΥ Ν. & ΣΙΑ ΟΕ	30.00.00	Χρεωστικός	✓		3-Γελάτες/Αναπτήρ...	02/01/2007	<input type="checkbox"/>	<input type="checkbox"/>
4	30.00.00.0060	PRINCIPAL IT S.A.	30.00.00	Χρεωστικός	✓		3-Γελάτες/Αναπτήρ...	02/01/2007	<input type="checkbox"/>	<input type="checkbox"/>
4	30.00.00.0061	ΠΑΠΑΔΟΠΟΥΛΟΣ Β.-ΦΑΡΜΑΚΙΔΗΣ Δ ΟΕ	30.00.00	Χρεωστικός	✓		3-Γελάτες/Αναπτήρ...	02/01/2007	<input type="checkbox"/>	<input type="checkbox"/>
4	30.00.00.0062	AMIGOS A.E.	30.00.00	Χρεωστικός	✓		3-Γελάτες/Αναπτήρ...	02/01/2007	<input type="checkbox"/>	<input type="checkbox"/>
4	30.00.00.0063	ΣΙΑΔΡΗΣ Ι. ΕΜΜΑΝΟΥΗΛ	30.00.00	Χρεωστικός	✓		3-Γελάτες/Αναπτήρ...	02/01/2007	<input type="checkbox"/>	<input type="checkbox"/>
4	30.00.00.0064	ΜΑΛΛΗ Α.Ε.	30.00.00	Χρεωστικός	✓		3-Γελάτες/Αναπτήρ...	02/01/2007	<input type="checkbox"/>	<input type="checkbox"/>
4	30.00.00.0065	ΖΑΧΑΡΙΑΣ ΚΩΝΣΤΑΝΤΙΝΙΔΗΣ	30.00.00	Χρεωστικός	✓		3-Γελάτες/Αναπτήρ...	02/01/2007	<input type="checkbox"/>	<input type="checkbox"/>
4	30.00.00.0066	ΛΑΦΚΟ ΕΠΕ	30.00.00	Χρεωστικός	✓		3-Γελάτες/Αναπτήρ...	02/01/2007	<input type="checkbox"/>	<input type="checkbox"/>
4	30.00.00.0067	TOP TANKER MANAGEMENT INC	30.00.00	Χρεωστικός	✓		3-Γελάτες/Αναπτήρ...	02/01/2007	<input type="checkbox"/>	<input type="checkbox"/>
4	30.00.00.0068	Δ.ΜΑΝΔΕΛΟΣ - Φ.ΠΑΠΑΔΗΜΗΤΡΙΟΥ Ο.Ε.	30.00.00	Χρεωστικός	✓		3-Γελάτες/Αναπτήρ...	02/01/2007	<input type="checkbox"/>	<input type="checkbox"/>
4	30.00.00.0069	ΚΟΡΚΟΛΗΣ ΙΩΑΝΝΗΣ	30.00.00	Χρεωστικός	✓		3-Γελάτες/Αναπτήρ...	02/01/2007	<input type="checkbox"/>	<input type="checkbox"/>
4	30.00.00.0070	Ε.ΧΙΩΤΗ & ΣΙΑ Ο.Ε.	30.00.00	Χρεωστικός	✓		3-Γελάτες/Αναπτήρ...	02/01/2007	<input type="checkbox"/>	<input type="checkbox"/>
4	30.00.00.0071	ΓΑΛΙΩΤΟΣ Κ. & ΣΙΑ Ο.Ε.	30.00.00	Χρεωστικός	✓		3-Γελάτες/Αναπτήρ...	02/01/2007	<input type="checkbox"/>	<input type="checkbox"/>
4	30.00.00.0072	ΑΕΤΟΣ ΜΟΛΟΣΣΩΝ Α.Ε.	30.00.00	Χρεωστικός	✓		3-Γελάτες/Αναπτήρ...	02/01/2007	<input type="checkbox"/>	<input type="checkbox"/>
4	30.00.00.0073	Κ.ΘΕΟΔΟΣΙΑΔΗΣ Α.Ε.	30.00.00	Χρεωστικός	✓		3-Γελάτες/Αναπτήρ...	02/01/2007	<input type="checkbox"/>	<input type="checkbox"/>
4	30.00.00.0074	ΚΟΥΣΙΔΗΣ ΣΤΑΥΡΟΣ	30.00.00	Χρεωστικός	✓		3-Γελάτες/Αναπτήρ...	02/01/2007	<input type="checkbox"/>	<input type="checkbox"/>
4	30.00.00.0075	SKS ΕΣΤΙΑΣΗ ΕΙΣΑΓΟΓΕΣ ΑΕ	30.00.00	Χρεωστικός	✓		3-Γελάτες/Αναπτήρ...	02/01/2007	<input type="checkbox"/>	<input type="checkbox"/>
4	30.00.00.0076	VIVETCHROM ΔΡ ΣΤΕΦΑΝΟΣ Δ ΠΑΤΕΡΑΣ Α.Ε.	30.00.00	Χρεωστικός	✓		3-Γελάτες/Αναπτήρ...	02/01/2007	<input type="checkbox"/>	<input type="checkbox"/>
4	30.00.00.0077	NAD LTD	30.00.00	Χρεωστικός	✓		3-Γελάτες/Αναπτήρ...	02/01/2007	<input type="checkbox"/>	<input type="checkbox"/>
4	30.00.00.0078	GOLDENPORT SHIPMANAGEMENT LTD	30.00.00	Χρεωστικός	✓		3-Γελάτες/Αναπτήρ...	02/01/2007	<input type="checkbox"/>	<input type="checkbox"/>
4	30.00.00.0079	ΟΛΥΜΠΙΑΚΗ ΕΚΠΑΙΔΕΥΤΙΚΗ & ΑΝΑΠΤΥΞΙΑΚΗ Ε.Π.Ε.	30.00.00	Χρεωστικός	✓		3-Γελάτες/Αναπτήρ...	02/01/2007	<input type="checkbox"/>	<input type="checkbox"/>
4	30.00.00.0080	ΔΕΛΤΑ ΑΝΑΠΤΥΞΙΑΚΗ & ΕΚΠΑΙΔΕΥΤΙΚΗ Ε.Π.Ε.	30.00.00	Χρεωστικός	✓		3-Γελάτες/Αναπτήρ...	02/01/2007	<input type="checkbox"/>	<input type="checkbox"/>
4	30.00.00.0081	ΔΙΟΜΗΔΗΣ ΕΥΣΤΑΘΙΟΣ	30.00.00	Χρεωστικός	✓		3-Γελάτες/Αναπτήρ...	02/01/2007	<input type="checkbox"/>	<input type="checkbox"/>
4	30.00.00.0082	INDAGRO A.E.	30.00.00	Χρεωστικός	✓		3-Γελάτες/Αναπτήρ...	02/01/2007	<input type="checkbox"/>	<input type="checkbox"/>
4	30.00.00.0083	ΑΝΤΩΝΗΣ ΝΙΚΟΛΟΥΔΑΚΗΣ	30.00.00	Χρεωστικός	✓		3-Γελάτες/Αναπτήρ...	02/01/2007	<input type="checkbox"/>	<input type="checkbox"/>
4	30.00.00.0084	ΣΦΗΚΑ ΘΕΟΔΩΡΑ	30.00.00	Χρεωστικός	✓		3-Γελάτες/Αναπτήρ...	02/01/2007	<input type="checkbox"/>	<input type="checkbox"/>
4	30.00.00.0085	Α.ΓΕΡΟΓΙΑΝΝΗΣ & ΣΙΑ Ε.Ε.	30.00.00	Χρεωστικός	✓		3-Γελάτες/Αναπτήρ...	02/01/2007	<input type="checkbox"/>	<input type="checkbox"/>
4	30.00.00.0086	ΚΑΖΑΓΛΗΣ ΚΩΝ/ΣΩΣ (EMS)	30.00.00	Χρεωστικός	✓		3-Γελάτες/Αναπτήρ...	02/01/2007	<input type="checkbox"/>	<input type="checkbox"/>
4	30.00.00.0087	ΜΑΡΓΕΤΗ ΑΘ. ΕΛΕΝΗ	30.00.00	Χρεωστικός	✓		3-Γελάτες/Αναπτήρ...	02/01/2007	<input type="checkbox"/>	<input type="checkbox"/>
4	30.00.00.0088	ΜΠΛΩΤΗ ΕΥΡΩΣΥΝΗ	30.00.00	Χρεωστικός	✓		3-Γελάτες/Αναπτήρ...	02/01/2007	<input type="checkbox"/>	<input type="checkbox"/>
4	30.00.00.0089	ΚΑΖΑΓΛΗΣ ΔΗΜΟΣΘΕΝΗΣ	30.00.00	Χρεωστικός	✓		3-Γελάτες/Αναπτήρ...	02/01/2007	<input type="checkbox"/>	<input type="checkbox"/>
4	30.00.00.0090	Α. ΑΓΑΛΛΟΥ & ΣΙΑ Ο.Ε.	30.00.00	Χρεωστικός	✓		3-Γελάτες/Αναπτήρ...	02/01/2007	<input type="checkbox"/>	<input type="checkbox"/>
4	30.00.00.0091	ΚΑΜΑΡΕΣ ΑΕΕ	30.00.00	Χρεωστικός	✓		3-Γελάτες/Αναπτήρ...	02/01/2007	<input type="checkbox"/>	<input type="checkbox"/>
4	30.00.00.0092	ΚΑΛΛΙΩΡΑΣ ΜΕΤΑΣΤΟΥΤΗΣ ΑΒΕΕ	30.00.00	Χρεωστικός	✓		3-Γελάτες/Αναπτήρ...	02/01/2007	<input type="checkbox"/>	<input type="checkbox"/>
4	30.00.00.0093	Always ALAMO Cosmetics ΕΠΕ	30.00.00	Χρεωστικός	✓		3-Γελάτες/Αναπτήρ...	02/01/2007	<input type="checkbox"/>	<input type="checkbox"/>
4	30.00.00.0094	ΓΕΩΣΥΜΒΟΥΛΟΙ Ε.Π.Ε	30.00.00	Χρεωστικός	✓		3-Γελάτες/Αναπτήρ...	02/01/2007	<input type="checkbox"/>	<input type="checkbox"/>
4	30.00.00.0095	ΚΑΚΟΣΟΥΡΗΣ ΑΝΔΡΕΑΣ ΤΟΥ ΔΗΜΟΥ	30.00.00	Χρεωστικός	✓		3-Γελάτες/Αναπτήρ...	02/01/2007	<input type="checkbox"/>	<input type="checkbox"/>
4	30.00.00.0096	ΕΜΘΑΣΗ Ε.Π.Ε.	30.00.00	Χρεωστικός	✓		3-Γελάτες/Αναπτήρ...	02/01/2007	<input type="checkbox"/>	<input type="checkbox"/>
4	30.00.00.0097	ΠΡΟΟΠΤΙΚΗ ΜΗΧΑΝΟΡΓΑΝΩΤΙΚΗ ΛΟΓΙΣΤΙΚΗ ΕΠΕ	30.00.00	Χρεωστικός	✓		3-Γελάτες/Αναπτήρ...	02/01/2007	<input type="checkbox"/>	<input type="checkbox"/>
4	30.00.00.0098	ΓΡΕΒΕΝΤΗΣ ΒΑΣΙΛΗΣ	30.00.00	Χρεωστικός	✓		3-Γελάτες/Αναπτήρ...	02/01/2007	<input type="checkbox"/>	<input type="checkbox"/>
4	30.00.00.0099	ΜΠΟΥΛΑΝΗΣ Ι. - ΤΣΟΜΠΑΝΙΔΗΣ Σ. & ΣΙΑ Ο.Ε.	30.00.00	Χρεωστικός	✓		3-Γελάτες/Αναπτήρ...	02/01/2007	<input type="checkbox"/>	<input type="checkbox"/>
4	30.00.00.0100	ΞΑΝΘΟΣ ΑΝΔΡΕΑΣ	30.00.00	Χρεωστικός	✓		3-Γελάτες/Αναπτήρ...	02/01/2007	<input type="checkbox"/>	<input type="checkbox"/>
4	30.00.00.0101	ΠΑΝΤΟΥΛΙΑΣ ΙΩΑΝΝΗΣ	30.00.00	Χρεωστικός	✓		3-Γελάτες/Αναπτήρ...	02/01/2007	<input type="checkbox"/>	<input type="checkbox"/>
4	30.00.00.0102	Δ.Γ. ΜΑΚΡΟΖΑΧΟΠΟΥΛΟΥ	30.00.00	Χρεωστικός	✓		3-Γελάτες/Αναπτήρ...	02/01/2007	<input type="checkbox"/>	<input type="checkbox"/>
4	30.00.00.0103	ΑΦΟΙ ΣΑΡΑΝΤΟΥ ΟΕ	30.00.00	Χρεωστικός	✓		3-Γελάτες/Αναπτήρ...	02/01/2007	<input type="checkbox"/>	<input type="checkbox"/>
4	30.00.00.0104	Pacific & Atlantic (Shipmanagers) Inc	30.00.00	Χρεωστικός	✓		3-Γελάτες/Αναπτήρ...	02/01/2007	<input type="checkbox"/>	<input type="checkbox"/>
4	30.00.00.0105	ΤΣΑΡΟΥΧΑΣ Ι. ΒΑΣΙΛΕΙΟΣ	30.00.00	Χρεωστικός	✓		3-Γελάτες/Αναπτήρ...	02/01/2007	<input type="checkbox"/>	<input type="checkbox"/>
4	30.00.00.0106	Δ.ΔΕΣΥΛΛΑΣ Ε.Π.Ε.	30.00.00	Χρεωστικός	✓		3-Γελάτες/Αναπτήρ...	02/01/2007	<input type="checkbox"/>	<input type="checkbox"/>
4	30.00.00.0107	ΜΟΡΚΙΝΗΣ Ν. ΓΕΩΡΓΙΟΣ SAFECOM	30.00.00	Χρεωστικός	✓		3-Γελάτες/Αναπτήρ...	02/01/2007	<input type="checkbox"/>	<input type="checkbox"/>
4	30.00.00.0108	Κ.ΓΑΛΙΩΤΟΣ	30.00.00	Χρεωστικός	✓		3-Γελάτες/Αναπτήρ...	02/01/2007	<input type="checkbox"/>	<input type="checkbox"/>
4	30.00.00.0109	ΕΠΑΠΑΚΩΣΤΑΣ - Γ.ΣΚΟΥΡΑ Ο.Ε.	30.00.00	Χρεωστικός	✓		3-Γελάτες/Αναπτήρ...	02/01/2007	<input type="checkbox"/>	<input type="checkbox"/>
4	30.00.00.0110	ΔΗΜΗΤΡΑΚΟΠΟΥΛΟΥ ΡΟΞΑΝΗ	30.00.00	Χρεωστικός	✓		3-Γελάτες/Αναπτήρ...	02/01/2007	<input type="checkbox"/>	<input type="checkbox"/>
4	30.00.00.0111	Β.ΛΑΧΑΝΙΔΗ & ΣΙΑ Ε.Ε.	30.00.00	Χρεωστικός	✓		3-Γελάτες/Αναπτήρ...	02/01/2007	<input type="checkbox"/>	<input type="checkbox"/>
4	30.00.00.0112	ΜΠΟΤΩΝΗΣ Κ. ΣΠΥΡΙΔΩΝ	30.00.00	Χρεωστικός	✓		3-Γελάτες/Αναπτήρ...	02/01/2007	<input type="checkbox"/>	<input type="checkbox"/>
4	30.00.00.0113	ΦΡΑΓΚΙΣΚΟΣ ΛΕΒΑΝΤΗΣ & ΣΙΑ Ο.Ε.	30.00.00	Χρεωστικός	✓		3-Γελάτες/Αναπτήρ...	02/01/2007	<input type="checkbox"/>	<input type="checkbox"/>
4	30.00.00.0114	Ν. ΔΗΜΗΤΡΟΠΟΥΛΟΣ & ΣΙΑ ΟΕ	30.00.00	Χρεωστικός	✓		3-Γελάτες/Αναπτήρ...	02/01/2007	<input type="checkbox"/>	<input type="checkbox"/>
4	30.00.00.0115	ΣΠΟΡΤΚΑΜΠΑ	30.00.00	Χρεωστικός	✓		3-Γελάτες/Αναπτήρ...	02/01/2007	<input type="checkbox"/>	<input type="checkbox"/>
4	30.00.00.0116	ΚΑΡΑΟΣ ΕΥΘΥΜΙΟΣ	30.00.00	Χρεωστικός	✓		3-Γελάτες/Αναπτήρ...	02/01/2007	<input type="checkbox"/>	<input type="checkbox"/>
4	30.00.00.0117	ΚΙΟΥΤΗΣ ΙΩΑΝΝΗΣ	30.00.00	Χρεωστικός	✓		3-Γελάτες/Αναπτήρ...	02/01/2007	<input type="checkbox"/>	<input type="checkbox"/>
4	30.00.00.0118	ΑΓΟΣΤΟΠΟΥΛΟΣ ΚΥΡΙΑΚΟΣ	30.00.00	Χρεωστικός	✓		3-Γελάτες/Αναπτήρ...	02/01/2007	<input type="checkbox"/>	<input type="checkbox"/>
4	30.00.00.0119	ΜΑΝΤΑΣ ΠΑΝΑΓΙΩΤΗΣ	30.00.00	Χρεωστικός	✓		3-Γελάτες/Αναπτήρ...	02/01/2007	<input type="checkbox"/>	<input type="checkbox"/>
4	30.00.00.0120	Γ. ΚΑΛΑΜΑΡΑΣ & ΣΙΑ ΟΕ	30.00.00	Χρεωστικός	✓		3-Γελάτες/Αναπτήρ...	02/01/2007	<input type="checkbox"/>	<input type="checkbox"/>
4	30.00.00.0121	ΜΑΝΩΛΗΣ ΤΣΕΠΕΝΕΚΑΣ	30.00.00	Χρεωστικός	✓		3-Γελάτες/Αναπτήρ...	02/01/2007	<input type="checkbox"/>	<input type="checkbox"/>
4	30.00.00.0122	BAREST ΥΠΗΡΕΣΙΕΣ ΕΣΤΙΑΣΗΣ ΕΠΕ	30.00.00	Χρεωστικός	✓		3-Γελάτες/Αναπτήρ...	02/01/2007	<input type="checkbox"/>	<input type="checkbox"/>
4	30.00.00.0123	ΚΑΛΑΜΑΡΑΣ ΚΑΙ ΣΙΑ ΟΕ	30.00.00	Χρεωστικός	✓		3-Γελάτες/Αναπτήρ...	02/01/2007	<input type="checkbox"/>	<input type="checkbox"/>
4	30.00.00.0124	ΛΙΛΛΗΣ ΓΕΩΡΓΙΟΣ	30.00.00	Χρεωστικός	✓		3-Γελάτες/Αναπτήρ...	02/01/2007	<input type="checkbox"/>	<input type="checkbox"/>
4	30.00.00.0125	ΠΛΑΒΓΙΩΝΗ ΑΕ	30.00.00	Χρεωστικός	✓		3-Γελάτες/Αναπτήρ...	02/01/2007	<input type="checkbox"/>	<input type="checkbox"/>
4	30.00.00.0126	INTELLIGENCE TRADE & CONSULTANCY MARITIME INC.	30.00.00	Χρεωστικός	✓		3-Γελάτες/Αναπτήρ...	02/01/2007	<input type="checkbox"/>	<input type="checkbox"/>
4	30.00.00.0127	ΥΠΑΝΑΜΕ ΤΟΥΡΙΣΤΙΚΕΣ ΕΠΙΧΕΙΡΗΣΕΙΣ ΑΕ	30.00.00	Χρεωστικός	✓		3-Γελάτες/Αναπτήρ...	02/01/2007	<input type="checkbox"/>	<input type="checkbox"/>
4	30.00.00.0128	CALORE A.E.	30.00.00	Χρεωστικός	✓		3-Γελάτες/Αναπτήρ...	02/01/2007	<input type="checkbox"/>	<input type="checkbox"/>
4	30.00.00.0129	ENTREFOOT A.E.	30.00.00	Χρεωστικός	✓		3-Γελάτες/Αναπτήρ...	02/01/2007	<input type="checkbox"/>	<input type="checkbox"/>
4	30.00.00.0130	SYSCOMP ABEE	30.00.00	Χρεωστικός	✓		3-Γελάτες/Αναπτήρ...	02/01/2007	<input type="checkbox"/>	<input type="checkbox"/>
4	30.00.00.0131	I.C. SYSTEMS A.E.	30.00.00	Χρεωστικός	✓		3-Γελάτες/Αναπτήρ...	02/01/2007	<input type="checkbox"/>	<input type="checkbox"/>
4	30.00.00.0132	ΚΟΥΡΟΥΤΗ ΘΕΟΔΩΡΑ	30.00.00	Χρεωστικός	✓		3-Γελάτες/Αναπτήρ...	02/01/2007	<input type="checkbox"/>	<input type="checkbox"/>
4	30.00.00.0133	POLYTECH A.E.	30.00.00	Χρεωστικός	✓		3-Γελάτες/Αναπτήρ...	02/01/2007	<input type="checkbox"/>	<input type="checkbox"/>
4	30.00.00.0134	ΟΠΤΙΜΑ VISION ΨΗΦΙΑΚΗ ΕΠΙΚΟΙΝΩΝΙΑ ΕΠΕ	30.00.00	Χρεωστικός	✓		3-Γελάτες/Αναπτήρ...	02/01/2007	<input type="checkbox"/>	<input type="checkbox"/>
4	30.00.00.0135	KAFKALAS FASHION GROUP SA	30.00.00	Χρεωστικός	✓		3-Γελάτες/Αναπτήρ...	02/01/2007	<input type="checkbox"/>	<input type="checkbox"/>

# ΛΟΓΑΡΙΑΣΜΟΙ ΓΕΝΙΚΗΣ ΛΟΓΙΣΤΙΚΗΣ

05/04/2011 12:49 μμ

Βαθμίδα	Κωδικός	Τίτλος	Ανεπιβεβαιωμένος Λογισμικός	Φύση	Λογιστολογισμός	Εναλλακτικός κωδικός	Χαρακτηρισμός	Ημερίνα αναγνώρισης	Συγκεντρωτικός	Ανεπιβεβαιωμένος
4	30.00.00.0136	ΟΙΚΟΝΟΜΟΥ ΦΛΩΡΑ	30.00.00	Χρεωστικός	✓		3-Γελάτες/Αναπληρ...	02/01/2007		
4	30.00.00.0137	Γ ΔΥΠΕ ΑΤΤΙΚΗΣ Θεραπευτήριο Χρονίων Παθήσεων Παίδων...	30.00.00	Χρεωστικός	✓		3-Γελάτες/Αναπληρ...	02/01/2007		
4	30.00.00.0138	ΔΕΣΦΟΝΑ ΦΑΝΑΡΑ & ΣΙΑ ΟΕ	30.00.00	Χρεωστικός	✓		3-Γελάτες/Αναπληρ...	02/01/2007		
4	30.00.00.0139	ΚΑΡΛΗΣ ΝΙΚΟΛΑΟΣ	30.00.00	Χρεωστικός	✓		3-Γελάτες/Αναπληρ...	02/01/2007		
4	30.00.00.0140	ΑΡΤΙΟΝ ΣΟΥΛΑΚΟΣ ΓΡΑΦΙΚΕΣ ΤΕΧΝΕΣ ΑΒΕΕΕ	30.00.00	Χρεωστικός	✓		3-Γελάτες/Αναπληρ...	02/01/2007		
4	30.00.00.0141	ΒΙΛΧΕΛΜΕΝ ΣΙΠΣ ΣΕΡΒΙΣ ΕΛΛΑΣ ΑΕΒΕ	30.00.00	Χρεωστικός	✓		3-Γελάτες/Αναπληρ...	02/01/2007		
4	30.00.00.0142	CONTACT AE	30.00.00	Χρεωστικός	✓		3-Γελάτες/Αναπληρ...	02/01/2007		
4	30.00.00.0143	ΓΙΑΝΝΗΣ ΟΛΙΒΙΕΡΗΣ ΑΕ.	30.00.00	Χρεωστικός	✓		3-Γελάτες/Αναπληρ...	02/01/2007		
4	30.00.00.0144	ΔΙΚΤΥΩΣΗ ΑΤΕ	30.00.00	Χρεωστικός	✓		3-Γελάτες/Αναπληρ...	02/01/2007		
4	30.00.00.0145	BACS A.E.	30.00.00	Χρεωστικός	✓		3-Γελάτες/Αναπληρ...	02/01/2007		
4	30.00.00.0146	ΤΣΑΚΙΡΗΣ ΜΑΛΛΑΣ Α.Ε.	30.00.00	Χρεωστικός	✓		3-Γελάτες/Αναπληρ...	02/01/2007		
4	30.00.00.0147	ΒΑΣΙΛΙΑΝΑΣ ΑΝΑΣΤΑΣΙΟΣ	30.00.00	Χρεωστικός	✓		3-Γελάτες/Αναπληρ...	10/01/2007		
4	30.00.00.0148	CYPRUS MARITIME CO LTD	30.00.00	Χρεωστικός	✓		3-Γελάτες/Αναπληρ...	15/01/2007		
4	30.00.00.0149	Γ. ΜΑΥΡΑΤΖΑΚΗΣ & ΣΙΑ Ο.Ε.	30.00.00	Χρεωστικός	✓		3-Γελάτες/Αναπληρ...	19/01/2007		
4	30.00.00.0150	ΓΕΩΡΓΙΟΣ Δ. ΚΡΗΤΙΚΟΣ - ITNET	30.00.00	Χρεωστικός	✓		3-Γελάτες/Αναπληρ...	19/01/2007		
4	30.00.00.0151	ΟΜΙΛΟΣ ΕΥΡΩΠΗ VOTSAKIS A.E.	30.00.00	Χρεωστικός	✓		3-Γελάτες/Αναπληρ...	28/01/2007		
4	30.00.00.0152	ΑΚΤΗ ΒΡΑΥΡΩΝΟΣ ΑΒΕ - ΞΕΝΟΔΟΧΕΙΟ MARE NOSTRUM	30.00.00	Χρεωστικός	✓		3-Γελάτες/Αναπληρ...	29/01/2007		
4	30.00.00.0153	HIT A.E.	30.00.00	Χρεωστικός	✓		3-Γελάτες/Αναπληρ...	29/01/2007		
4	30.00.00.0154	ΑΔΥΑΝΤΑ ΣΥΜΒΟΥΛΕΥΤΙΚΗ ΑΕ	30.00.00	Χρεωστικός	✓		3-Γελάτες/Αναπληρ...	02/02/2007		
4	30.00.00.0155	ΓΕΩΡΓΙΑΚΟΠΟΥΛΟΣ Α. ΖΑΧΑΡΑΚΗ Α. ΟΕ.	30.00.00	Χρεωστικός	✓		3-Γελάτες/Αναπληρ...	02/02/2007		
4	30.00.00.0156	Σ. ΑΥΚΟΠΟΥΛΟΣ - Τ. ΠΑΟΥΤΙ Ο.Ε.	30.00.00	Χρεωστικός	✓		3-Γελάτες/Αναπληρ...	15/02/2007		
4	30.00.00.0157	MEGAVEND HELLAS A.E.	30.00.00	Χρεωστικός	✓		3-Γελάτες/Αναπληρ...	23/02/2007		
4	30.00.00.0158	ΕΥΣΕΙΝΗ ΠΟΛΗ	30.00.00	Χρεωστικός	✓		3-Γελάτες/Αναπληρ...	23/02/2007		
4	30.00.00.0159	M. ΠΟΥΛΓΓΕΡ - Α. ΑΝΑΣΤΑΣΑΚΗ ΟΕ	30.00.00	Χρεωστικός	✓		3-Γελάτες/Αναπληρ...	14/03/2007		
4	30.00.00.0160	ΠΑΠΑΔΑΣ ΣΤΙΓΚΟΣ Α.Ε.	30.00.00	Χρεωστικός	✓		3-Γελάτες/Αναπληρ...	30/03/2007		
4	30.00.00.0161	ΠΑΙΔΙΚΗ ΚΑΤΑΣΤΗΝΩΣΗ ΗΛΕΟΥΣΑ	30.00.00	Χρεωστικός	✓		3-Γελάτες/Αναπληρ...	05/04/2007		
4	30.00.00.0162	ΠΑΝΑΓΙΩΤΟΠΟΥΛΟΣ & ΣΙΑ Ο.Ε.	30.00.00	Χρεωστικός	✓		3-Γελάτες/Αναπληρ...	18/04/2007		
4	30.00.00.0163	ΚΑΡΒΕΛΑΣ ΔΙΟΝΥΣΗΣ	30.00.00	Χρεωστικός	✓		3-Γελάτες/Αναπληρ...	11/05/2007		
4	30.00.00.0164	PC SERVICES ΚΑΝΕΛΛΟΣ Ι. ΠΑΝΑΓΙΩΤΗΣ	30.00.00	Χρεωστικός	✓		3-Γελάτες/Αναπληρ...	11/05/2007		
4	30.00.00.0165	ΠΑΠΑΕΥΘΥΜΟΥ ΝΙΚΟΛΑΟΣ ΤΟΥ ΕΥΘΥΜΟΥ	30.00.00	Χρεωστικός	✓		3-Γελάτες/Αναπληρ...	17/05/2007		
4	30.00.00.0166	ΝΑΥΤΗΣ Μ. ΓΕΩΡΓΙΟΣ	30.00.00	Χρεωστικός	✓		3-Γελάτες/Αναπληρ...	17/05/2007		
4	30.00.00.0167	ΚΑΝΔΥΛΑ Γ. ΝΙΚΟΛΕΤΤΑ	30.00.00	Χρεωστικός	✓		3-Γελάτες/Αναπληρ...	17/05/2007		
4	30.00.00.0168	TECOR ΤΕΧΝΙΚΗ ΕΜΠΟΡΙΚΗ ΕΠΕ	30.00.00	Χρεωστικός	✓		3-Γελάτες/Αναπληρ...	18/05/2007		
4	30.00.00.0169	Π. ΠΑΠΑΝΑΣΤΑΣΙΟΥ & ΣΙΑ Ο.Ε. I.Q. SYSTEMS	30.00.00	Χρεωστικός	✓		3-Γελάτες/Αναπληρ...	23/05/2007		
4	30.00.00.0170	ΚΥΡΚΟΣ ΜΙΛΤΙΑΔΗΣ - I.W.S.	30.00.00	Χρεωστικός	✓		3-Γελάτες/Αναπληρ...	06/06/2007		
4	30.00.00.0171	Π. ΠΑΝΑΓΙΩΤΗΣ Ο.Ε.	30.00.00	Χρεωστικός	✓		3-Γελάτες/Αναπληρ...	07/06/2007		
4	30.00.00.0172	ADAMCO A.E.	30.00.00	Χρεωστικός	✓		3-Γελάτες/Αναπληρ...	19/06/2007		
4	30.00.00.0173	K. ΜΠΟΥΡΑΟΥ & ΣΙΑ Ε.Ε.	30.00.00	Χρεωστικός	✓		3-Γελάτες/Αναπληρ...	22/06/2007		
4	30.00.00.0174	Ε. ΒΑΛΛΑΒΑΝΗ & ΣΙΑ Ε.Ε. "AVALIS FASHION GROUP"	30.00.00	Χρεωστικός	✓		3-Γελάτες/Αναπληρ...	26/06/2007		
4	30.00.00.0175	N.K. ΡΟΡΡΗΣ Ε.Π.Ε.	30.00.00	Χρεωστικός	✓		3-Γελάτες/Αναπληρ...	02/07/2007		
4	30.00.00.0176	ΦΙΛΟΙ ΤΗΣ ΜΕΡΙΜΝΑΣ	30.00.00	Χρεωστικός	✓		3-Γελάτες/Αναπληρ...	05/07/2007		
4	30.00.00.0177	ΚΑΖΑΝΤΖΗΣ ΓΡΗΓΟΡΗΣ	30.00.00	Χρεωστικός	✓		3-Γελάτες/Αναπληρ...	16/07/2007		
4	30.00.00.0178	ΚΑΛΥΒΗ ΚΩΝΣΤΑΝΤΙΝΟΣ - ΞΕΝΟΔΟΧΕΙΟ NICOLA	30.00.00	Χρεωστικός	✓		3-Γελάτες/Αναπληρ...	08/08/2007		
4	30.00.00.0179	ΧΕΡΟΥΒΕΙΜ, Κ., Α.Ε.Ε.	30.00.00	Χρεωστικός	✓		3-Γελάτες/Αναπληρ...	27/08/2007		
4	30.00.00.0180	VETA A.E.B.E.	30.00.00	Χρεωστικός	✓		3-Γελάτες/Αναπληρ...	13/09/2007		
4	30.00.00.0181	CONNECT LINE A.E.	30.00.00	Χρεωστικός	✓		3-Γελάτες/Αναπληρ...	01/10/2007		
4	30.00.00.0182	ΤΑΜΒΑΚΑΣ ΔΗΜΗΤΡΙΟΣ & ΣΙΑ Ε.Ε.	30.00.00	Χρεωστικός	✓		3-Γελάτες/Αναπληρ...	03/10/2007		
4	30.00.00.0183	ΟΜΟΝΟΙΑ ΤΡΑΝΣ ΕΠΕ	30.00.00	Χρεωστικός	✓		3-Γελάτες/Αναπληρ...	05/10/2007		
4	30.00.00.0184	ΚΑΤΣΕΛΗΣ Γ. ΙΩΑΝΝΗΣ	30.00.00	Χρεωστικός	✓		3-Γελάτες/Αναπληρ...	09/10/2007		
4	30.00.00.0185	ΜΑΡΤΑΡΙΤΗΣ ΘΕΟ. ΠΑΝΑΓΙΩΤΗΣ	30.00.00	Χρεωστικός	✓		3-Γελάτες/Αναπληρ...	09/10/2007		
4	30.00.00.0186	ΜΕΤΡΙΑΣ Α.Ε.	30.00.00	Χρεωστικός	✓		3-Γελάτες/Αναπληρ...	10/10/2007		
4	30.00.00.0187	ΤΑΒΑΡΙΑΔΗΣ ΑΒΕΕ	30.00.00	Χρεωστικός	✓		3-Γελάτες/Αναπληρ...	11/10/2007		
4	30.00.00.0188	ΧΑΜΗΛΟΘΩΡΗΣ Α. ΓΕΩΡΓΙΟΣ	30.00.00	Χρεωστικός	✓		3-Γελάτες/Αναπληρ...	17/10/2007		
4	30.00.00.0189	HUMAN PRESS M. ΕΠΕ	30.00.00	Χρεωστικός	✓		3-Γελάτες/Αναπληρ...	14/11/2007		
4	30.00.00.0190	Δ. ΜΑΣΤΟΡΑΣ - Κ. ΜΑΣΤΟΡΑΣ Ο.Ε.	30.00.00	Χρεωστικός	✓		3-Γελάτες/Αναπληρ...	14/11/2007		
4	30.00.00.0191	SARP BUILDING MAINTENANCE A.E.	30.00.00	Χρεωστικός	✓		3-Γελάτες/Αναπληρ...	15/11/2007		
4	30.00.00.0192	ΔΙΑΚΑΚΗ ΓΕΩΡΓΙΑ	30.00.00	Χρεωστικός	✓		3-Γελάτες/Αναπληρ...	19/11/2007		
4	30.00.00.0193	ΠΕΖΑΡΟΣ Ι. ΓΕΩΡΓΙΟΣ	30.00.00	Χρεωστικός	✓		3-Γελάτες/Αναπληρ...	23/11/2007		
4	30.00.00.0194	ΝΙΚΟΛΙΤΣΑ ΑΛΕΞΑΝΔΡΑ	30.00.00	Χρεωστικός	✓		3-Γελάτες/Αναπληρ...	29/11/2007		
4	30.00.00.0195	ΜΑΥΡΙΑ ΙΩΑΝΝΑ	30.00.00	Χρεωστικός	✓		3-Γελάτες/Αναπληρ...	19/12/2007		
4	30.00.00.0196	ΦΑΚΙΤΣΑΣ ΙΩΑΝΝΗΣ	30.00.00	Χρεωστικός	✓		3-Γελάτες/Αναπληρ...	21/12/2007		
4	30.00.00.0197	OVERVALUE AE	30.00.00	Χρεωστικός	✓		3-Γελάτες/Αναπληρ...	21/12/2007		
4	30.00.00.0198	ΑΝΔΡΕΑΣ Ε. ΚΑΚΟΣΟΥΡΗΣ	30.00.00	Χρεωστικός	✓		3-Γελάτες/Αναπληρ...	24/12/2007		
4	30.00.00.0199	BEL HELLAS COMPUTER SYSTEMS K. ΟΙΚΟΝΟΜΟΠΟΥΛΟΣ...	30.00.00	Χρεωστικός	✓		3-Γελάτες/Αναπληρ...	31/12/2007		
4	30.00.00.0200	EPSILONNET A.E.	30.00.00	Χρεωστικός	✓		3-Γελάτες/Αναπληρ...	14/01/2008		
4	30.00.00.0201	ALL DRINKS DISTRIBUTORS "ADD"	30.00.00	Χρεωστικός	✓		3-Γελάτες/Αναπληρ...	16/01/2008		
4	30.00.00.0202	ΕΛΛΗΝΙΚΗ ΔΙΑΜΕΤΑΦΟΡΙΚΗ ΤΕΛΕΤΡΑΝΣ ΑΕ	30.00.00	Χρεωστικός	✓		3-Γελάτες/Αναπληρ...	16/01/2008		
4	30.00.00.0203	ΚΑΡΛΗΣ ΝΙΚΟΛΑΟΣ & ΣΙΑ ΟΕ	30.00.00	Χρεωστικός	✓		3-Γελάτες/Αναπληρ...	17/01/2008		
4	30.00.00.0204	ΠΑΠΑΣΤΑΜΟΣ ΚΥΡΙΑΚΟΣ	30.00.00	Χρεωστικός	✓		3-Γελάτες/Αναπληρ...	25/01/2008		
4	30.00.00.0205	ΜΧΑΝΑ ΠΑΠΑΣΤΑΜΟΣ ΑΕΒΕ	30.00.00	Χρεωστικός	✓		3-Γελάτες/Αναπληρ...	25/01/2008		
4	30.00.00.0206	ΒΑΣΙΛΕΙΟΥ ΣΩΤΗΡΗΣ	30.00.00	Χρεωστικός	✓		3-Γελάτες/Αναπληρ...	01/02/2008		
4	30.00.00.0207	Π. ΜΠΑΚΑΚΟΣ ΑΕ - Δ. ΓΑΛΙΩΤΟΥ ΕΕ ΟΕ	30.00.00	Χρεωστικός	✓		3-Γελάτες/Αναπληρ...	28/02/2008		
4	30.00.00.0208	ΤΑΒΑΡΙΑΔΗΣ Π. ΑΛΕΞΑΝΔΡΟΣ	30.00.00	Χρεωστικός	✓		3-Γελάτες/Αναπληρ...	04/03/2008		
4	30.00.00.0209	ATLAS MARITIME LTD	30.00.00	Χρεωστικός	✓		3-Γελάτες/Αναπληρ...	11/03/2008		
4	30.00.00.0210	ΘΕΟΔΩΡΗΣ ΘΑΝΑΣΙΟΣ	30.00.00	Χρεωστικός	✓		3-Γελάτες/Αναπληρ...	19/03/2008		
4	30.00.00.0211	ΠΑΝΑΓΙΩΤΟΠΟΥΛΟΣ ΧΑΡΑΛΑΜΠΟΣ	30.00.00	Χρεωστικός	✓		3-Γελάτες/Αναπληρ...	20/03/2008		
4	30.00.00.0212	ΣΥΓΧΡΟΝΗ ΜΕΤΑΦΟΡΙΚΗ ΑΕ	30.00.00	Χρεωστικός	✓		3-Γελάτες/Αναπληρ...	01/04/2008		
4	30.00.00.0213	SMARTWARE A.E.	30.00.00	Χρεωστικός	✓		3-Γελάτες/Αναπληρ...	02/04/2008		
4	30.00.00.0214	A.M.Y. ΑΘΗΝΑΙΚΟΙ ΜΚΡΟΥΠΟΛΟΓΙΣΤΕΣ ΑΕ	30.00.00	Χρεωστικός	✓		3-Γελάτες/Αναπληρ...	02/04/2008		
4	30.00.00.0215	ΑΝΤΩΝΗΣ ΠΡΟΝΤΑΚΤΣ ΑΕΒΕΤΕ	30.00.00	Χρεωστικός	✓		3-Γελάτες/Αναπληρ...	08/04/2008		
4	30.00.00.0216	IC SYSTEMS ΕΜΠΟΡΙΚΗ ΕΠΕ	30.00.00	Χρεωστικός	✓		3-Γελάτες/Αναπληρ...	09/04/2008		
4	30.00.00.0217	ΣΤΑΥΡΙΑΔΗΣ ΣΤΑΥΡΟΣ & ΣΙΑ ΟΕ "SCOOP"	30.00.00	Χρεωστικός	✓		3-Γελάτες/Αναπληρ...	08/05/2008		
4	30.00.00.0218	ΦΡΕΙΔΕΡΚΟΣ ΑΝΑΓΝΩΣΤΑΚΗΣ & ΣΙΑ Ο.Ε.	30.00.00	Χρεωστικός	✓		3-Γελάτες/Αναπληρ...	13/05/2008		
4	30.00.00.0219	DORIAN HELLAS SA	30.00.00	Χρεωστικός	✓		3-Γελάτες/Αναπληρ...	16/05/2008		
4	30.00.00.0220	ΡΟΣ ΕΠΕ - ΜΗΧΑΝΟΓΡΑΦΙΚΗ ΕΠΕΞΕΡΓΑΣΙΑ ΣΤΟΙΧΕΙΩΝ ΕΠΕ	30.00.00	Χρεωστικός	✓		3-Γελάτες/Αναπληρ...	05/06/2008		
4	30.00.00.0221	PRICEWATERHOUSECOOPERS BUSINESS SOLUTION AE	30.00.00	Χρεωστικός	✓		3-Γελάτες/Αναπληρ...	13/06/2008		
4	30.00.00.0222	ΚΕΝΤΡΟ ΛΟΓΙΣΤΙΚΩΝ ΚΑΙ ΦΟΡΟΤΕΧΝΙΚΩΝ ΕΦΑΡΜΟΓΩΝ Δ.	30.00.00	Χρεωστικός	✓		3-Γελάτες/Αναπληρ...	28/06/2008		
4	30.00.00.0223	ΑΦΟΙ ΡΗΓΑ & ΣΙΑ ΟΕ	30.00.00	Χρεωστικός	✓		3-Γελάτες/Αναπληρ...	07/07/2008		
4	30.00.00.0224	ELSOR CONSULTING GROUP	30.00.00	Χρεωστικός	✓		3-Γελάτες/Αναπληρ...	28/07/2008		



**ΛΟΓΑΡΙΑΣΜΟΙ ΓΕΝΙΚΗΣ ΛΟΓΙΣΤΙΚΗΣ**

05/04/2011 12:49 μμ

Βαθμίδα	Κωδικός	Τίτλος	Ανεπιβεβαιωμένος Λόγος	Φύση	Λόγος/σολογισμός	Εναλλακτικός κωδικός	Χαρακτηρισμός	Ημερία ανόγματος	Συγκεντρικός	Ανεπιβεβαιωμένος
	4 30.00.00.0225	ΝΙΚΟΛΑΪ ΤΣΙΑΚΚΑΣ & ΣΙΑ ΟΕ "MEDWORK"	30.00.00	Χρεωστικός			3-Γελάτες/Αναπτ...	04/08/2008		
	4 30.00.00.0226	ΚΑΠΛΑΝΟΓΛΟΥ ΑΒΕΕ "ΤΑΒΑΝΟΧΗΜΙΚΗ"	30.00.00	Χρεωστικός			3-Γελάτες/Αναπτ...	03/09/2008		
	4 30.00.00.0227	ΕΛΙΝ ΣΤΑΘΙΜΟΙ ΑΕ	30.00.00	Χρεωστικός			3-Γελάτες/Αναπτ...	05/09/2008		
	4 30.00.00.0228	Θ ΣΙΕΚΑΣ - Κ.ΜΠΑΛΑΪΣ Ο.Ε.	30.00.00	Χρεωστικός			3-Γελάτες/Αναπτ...	23/10/2008		
	4 30.00.00.0229	ΒΑΣΙΛΕΙΟΣ ΓΡΕΒΕΝΙΤΗΣ & ΣΥΝΕΡΓΑΤΕΣ ΕΕ	30.00.00	Χρεωστικός			3-Γελάτες/Αναπτ...	31/10/2008		
	4 30.00.00.0230	ΚΡΙΚΟΝΗΣ ΙΩΑΝΝΗΣ	30.00.00	Χρεωστικός			3-Γελάτες/Αναπτ...	05/11/2008		
	4 30.00.00.0231	ΑΦΟΙ ΦΙΛΟΣΩΔΗ Α.Ε.	30.00.00	Χρεωστικός			3-Γελάτες/Αναπτ...	04/12/2008		
	4 30.00.00.0232	ΚΑΠΑΧΗΜΑ Β.Ε.Ε.	30.00.00	Χρεωστικός			3-Γελάτες/Αναπτ...	18/12/2008		
	4 30.00.00.0233	ΜΟΔΑ MAGNUM ΑΕ	30.00.00	Χρεωστικός			3-Γελάτες/Αναπτ...	18/12/2008		
	4 30.00.00.0234	MART HELLAS SA	30.00.00	Χρεωστικός			3-Γελάτες/Αναπτ...	19/12/2008		
	4 30.00.00.0235	ΔΗΜΟΤΙΚΗ ΚΟΙΝΟΦΕΛΗΣ ΕΠΙΧΕΙΡΗΣΗ ΠΕΡΑΜΑΤΟΣ	30.00.00	Χρεωστικός			3-Γελάτες/Αναπτ...	22/12/2008		
	4 30.00.00.0236	ΚΟΣΜΗΜΑΤΟΠΟΙΙΑ ΖΟΛΩΤΑΣ Α.Ε.	30.00.00	Χρεωστικός			3-Γελάτες/Αναπτ...	12/01/2009		
	4 30.00.00.0237	NAMCO BANDAI PARTNERS HELLAS ΜΟΝΟΠΡΟΣΩΠΗ ΕΠΕ	30.00.00	Χρεωστικός			3-Γελάτες/Αναπτ...	19/01/2009		
	4 30.00.00.0238	PHARMASERT Ε.Π.Ε.	30.00.00	Χρεωστικός			3-Γελάτες/Αναπτ...	22/01/2009		
	4 30.00.00.0239	ΣΠΑΝΑΚΗΣ ΚΩΣΤΑΣ	30.00.00	Χρεωστικός			3-Γελάτες/Αναπτ...	09/02/2009		
	4 30.00.00.0240	ΗΛΙΟΠΟΥΛΟΣ ΤΙΜΟΛΕΩΝ	30.00.00	Χρεωστικός			3-Γελάτες/Αναπτ...	13/02/2009		
	4 30.00.00.0241	ΚΟΙΝΟΠΡΑΞΙΑ EURO IONIA	30.00.00	Χρεωστικός			3-Γελάτες/Αναπτ...	13/02/2009		
	4 30.00.00.0242	Π. ΑΘΗΝΑΙΟΥ Α.Ε. "ΕΜΠΛΑ"	30.00.00	Χρεωστικός			3-Γελάτες/Αναπτ...	18/02/2009		
	4 30.00.00.0243	ΠΗΔΟΥΛΑΣ ΚΩΝΣΤΑΝΤΙΝΟΣ	30.00.00	Χρεωστικός			3-Γελάτες/Αναπτ...	23/02/2009		
	4 30.00.00.0244	ΖΑΝΝΙΑΣ ΒΑΣ. ΑΘΑΝΑΣΙΟΣ	30.00.00	Χρεωστικός			3-Γελάτες/Αναπτ...	03/03/2009		
	4 30.00.00.0245	ΚΝΑΒΕ ΓΕΥΜΑΤΑ ΕΠΕ	30.00.00	Χρεωστικός			3-Γελάτες/Αναπτ...	19/03/2009		
	4 30.00.00.0246	Α ΣΚΟΥΡΑ Α.Ε.	30.00.00	Χρεωστικός			3-Γελάτες/Αναπτ...	27/03/2009		
	4 30.00.00.0247	ΓΟΥΡΝΑΚΗΣ ΕΥΣΤΡΑΤΙΟΣ	30.00.00	Χρεωστικός			3-Γελάτες/Αναπτ...	14/04/2009		
	4 30.00.00.0248	ANY MEL ΑΕ	30.00.00	Χρεωστικός			3-Γελάτες/Αναπτ...	28/04/2009		
	4 30.00.00.0249	JAGUAR ΕΛΛΑΣ ΜΟΝΟΠΡΟΣΩΠΗ ΕΠΕ	30.00.00	Χρεωστικός			3-Γελάτες/Αναπτ...	12/05/2009		
	4 30.00.00.0250	ΜΟΝΤΑΝΑ ΑΕ	30.00.00	Χρεωστικός			3-Γελάτες/Αναπτ...	19/05/2009		
	4 30.00.00.0251	METADATA ΑΕ	30.00.00	Χρεωστικός			3-Γελάτες/Αναπτ...	22/05/2009		
	4 30.00.00.0252	EMERGY PRODUCTS ΑΕ	30.00.00	Χρεωστικός			3-Γελάτες/Αναπτ...	06/07/2009		
	4 30.00.00.0253	ΕΙΡΗΝΗ ΜΠΑΛΑΝΙΚΑ	30.00.00	Χρεωστικός			3-Γελάτες/Αναπτ...	10/07/2009		
	4 30.00.00.0254	FIRST CLASS MANAGEMENT SA	30.00.00	Χρεωστικός			3-Γελάτες/Αναπτ...	23/07/2009		
	4 30.00.00.0255	Θ. & Π. ΓΑΓΓΑΡΩΔΑΝΟΥ Ο.Ε. "DOMEST"	30.00.00	Χρεωστικός			3-Γελάτες/Αναπτ...	05/10/2009		
	4 30.00.00.0256	ΒΑΪΡΑΜΟΓΛΟΥ Σ.Α. ΑΒΕΕ	30.00.00	Χρεωστικός			3-Γελάτες/Αναπτ...	08/10/2009		
	4 30.00.00.0257	NIMA ΕΠΕ	30.00.00	Χρεωστικός			3-Γελάτες/Αναπτ...	08/10/2009		
	4 30.00.00.0258	ΣΤΕΛΜΑ ΑΝΤΙΠΡΟΣΩΠΕΙΣ ΤΡΟΦΙΜΩΝ ΑΝΩΝΥΜΗ ΕΤΑΙΡΙΑ	30.00.00	Χρεωστικός			3-Γελάτες/Αναπτ...	29/10/2009		
	4 30.00.00.0259	ΑΛΕΞ. Ν. ΣΙΜΟΤΑΣ & ΣΙΑ ΟΕ "SIM"	30.00.00	Χρεωστικός			3-Γελάτες/Αναπτ...	03/11/2009		
	4 30.00.00.0260	ΛΟΚΡΟΣ ΜΟΝΟΠΡΟΣΩΠΗ ΕΠΕ	30.00.00	Χρεωστικός			3-Γελάτες/Αναπτ...	09/11/2009		
	4 30.00.00.0261	ΔΟΥΡΟΥ ΚΩΝΣΤΑΝΤΙΝΑ	30.00.00	Χρεωστικός			3-Γελάτες/Αναπτ...	24/11/2009		
	4 30.00.00.0262	Π. ΤΣΙΝΤΖΟΥΡΑΣ Β. ΚΥΡΩΣΗ & ΣΙΑ ΕΕ.	30.00.00	Χρεωστικός			3-Γελάτες/Αναπτ...	03/12/2009		
	4 30.00.00.0263	YOUTRAVEL.COM	30.00.00	Χρεωστικός			3-Γελάτες/Αναπτ...	16/12/2009		
	4 30.00.00.0264	ΔΟΥΡΟΥ ΚΩΝΣΤΑΝΤΙΝΑ ΚΑΙ ΣΙΑ ΟΕ	30.00.00	Χρεωστικός			3-Γελάτες/Αναπτ...	17/12/2009		
	4 30.00.00.0265	ΚΟΥΡΚΟΥΤΗ ΣΤΕΛΛΑ	30.00.00	Χρεωστικός			3-Γελάτες/Αναπτ...	29/01/2010		
	4 30.00.00.0266	ΣΤΑΜΑΤΟΠΟΥΛΟΣ ΠΑΝΑΓΙΩΤΗΣ ΕΧΤΕ	30.00.00	Χρεωστικός			3-Γελάτες/Αναπτ...	12/02/2010		
	4 30.00.00.0267	EMPROSS S.I.T.CO. ΕΥΑΓΓΕΛΟΣ Π. ΜΑΡΚΟΠΟΥΛΟΣ & ΣΙΑ...	30.00.00	Χρεωστικός			3-Γελάτες/Αναπτ...	24/02/2010		
	4 30.00.00.0268	ΔΕΡΜΑΤΗ ΜΑΡΙΑ	30.00.00	Χρεωστικός			3-Γελάτες/Αναπτ...	24/02/2010		
	4 30.00.00.0269	MOVE ART ΑΕ	30.00.00	Χρεωστικός			3-Γελάτες/Αναπτ...	17/03/2010		
	4 30.00.00.0270	ΛΑΜΒΑ ΕΦΙΑΘΝ ΕΣΤΙΑΣΗ ΕΠΕ	30.00.00	Χρεωστικός			3-Γελάτες/Αναπτ...	26/03/2010		
	4 30.00.00.0271	MIT ΑΕ	30.00.00	Χρεωστικός			3-Γελάτες/Αναπτ...	07/04/2010		
	4 30.00.00.0272	ΚΩΝΣΤΑΝΤΙΝΟΣ ΤΣΑΓΚΟΓΙΑΝΝΗΣ ΕΠΕ	30.00.00	Χρεωστικός			3-Γελάτες/Αναπτ...	12/04/2010		
	4 30.00.00.0273	ΑΜΑΡΑ ΜΕΤΡΙΑΣ ΕΠΕ	30.00.00	Χρεωστικός			3-Γελάτες/Αναπτ...	12/04/2010		
	4 30.00.00.0274	ΓΕΝΙΚΗ ΑΝΑΚΥΚΛΩΣΕΩΣ ΑΕ	30.00.00	Χρεωστικός			3-Γελάτες/Αναπτ...	13/04/2010		
	4 30.00.00.0275	ΔΑΡΕΙΟΣ ΝΤΑΡΒΙΣ ΤΑΜΠΑΡ ΚΑΙ ΣΙΑ ΕΕ - DARIUS CARPETS	30.00.00	Χρεωστικός			3-Γελάτες/Αναπτ...	20/04/2010		
	4 30.00.00.0276	ΤΣΕΓΑΣ ΚΩΝΣΤΑΝΤΙΝΟΣ	30.00.00	Χρεωστικός			3-Γελάτες/Αναπτ...	04/05/2010		
	4 30.00.00.0277	ΣΥΝΔΕΣΜΟΣ ΔΟΥΡΑΚΙΩΤΩΝ ΠΕΡΑΧΩΡΙΤΩΝ ΙΒΥΚΟΣ	30.00.00	Χρεωστικός			3-Γελάτες/Αναπτ...	16/06/2010		
	4 30.00.00.0278	ΡΟΒΟΡΟΛΙΣ ΕΠΕ ΕΜΠΟΡΙΑΣ ΗΛΕΚΤΡΟΝΙΚΩΝ ΠΡΟΪΟΝΤΩΝ	30.00.00	Χρεωστικός			3-Γελάτες/Αναπτ...	17/06/2010		
	4 30.00.00.0279	MPIERIKMAN KORNAT A.E. BERGMANN KORD	30.00.00	Χρεωστικός			3-Γελάτες/Αναπτ...	05/07/2010		
	4 30.00.00.0280	PRICEWATERHOUSECOOPERS BUSINESS SOLUTION ΑΕ	30.00.00	Χρεωστικός			3-Γελάτες/Αναπτ...	07/07/2010		
	4 30.00.00.0281	KORD GROUP BEAUTY CARE SA	30.00.00	Χρεωστικός			3-Γελάτες/Αναπτ...	01/08/2010		
	4 30.00.00.0282	ΑΡΤΙΩΝ ΦΟΡΟΛΟΓΙΚΗ ΛΟΓΙΣΤΙΚΗ ΑΕ - ΣΑΜΟΛΑΣ Δ. ΟΕ	30.00.00	Χρεωστικός			3-Γελάτες/Αναπτ...	30/09/2010		
	4 30.00.00.0284	ΝΕΑ ΚΕΦΑΛΛΗΝΙΑ GAS - ΤΣΕΛΕΝΤΗ Ι. - ΧΡΗΣΤΑΡΗΣ Γ. - ΣΟ...	30.00.00	Χρεωστικός			3-Γελάτες/Αναπτ...	29/11/2010		
	4 30.00.00.0285	ΑΦΟΙ ΚΡΟΥΣΚΟΥ - Α.ΚΑΜΑΡΙΝΟΣ Ο.Ε. (ΥΔΡΟΚΟΣΜΟΣ)	30.00.00	Χρεωστικός			3-Γελάτες/Αναπτ...	09/12/2010		
	4 30.00.00.0286	ΔΙΑΛΥΝΑΣ ΑΕ	30.00.00	Χρεωστικός			3-Γελάτες/Αναπτ...	22/12/2010		
	4 30.00.00.0287	FINAS ΑΕ	30.00.00	Χρεωστικός			3-Γελάτες/Αναπτ...	10/01/2011		
	4 30.00.00.0288	BUCA RESORTS ΑΕ ΞΕΝΟΔΟΧΕΙΑΚΗΣ, ΤΟΥΡΙΣΤΙΚΗΣ ΚΑΙ ΤΕ...	30.00.00	Χρεωστικός			3-Γελάτες/Αναπτ...	11/01/2011		
	4 30.00.00.0289	ΒΙΤΣΗΛΑΙΟΣ ΣΤΕΛΙΟΣ	30.00.00	Χρεωστικός			3-Γελάτες/Αναπτ...	21/01/2011		
	4 30.00.00.0290	ΣΦΕΤΣΙΑΝΗΣ ΝΕΣΤΟΡ & ΣΙΑ Ο.Ε.	30.00.00	Χρεωστικός			3-Γελάτες/Αναπτ...	24/01/2011		
	4 30.00.00.0291	ΙΣΤΑΜΑΤΟΠΟΥΛΟΣ Ι.ΠΑΠΑΔΟΠΟΥΛΟΣ Α.Ε.	30.00.00	Χρεωστικός			3-Γελάτες/Αναπτ...	22/03/2011		
	4 30.00.00.0292	ΑΓΓΕΛΙΔΗΣ ΔΗΜΗΤΡΙΟΣ ΜΟΝΟΠΡΟΣΩΠΗ ΕΠΕ	30.00.00	Χρεωστικός			3-Γελάτες/Αναπτ...	31/03/2011		
	3 30.00.01	ΠΕΛΑΤΕΣ ΕΞΟΤ.ΛΙΑΝΙΚΗΣ	30.00	Χρεωστικός			3-Γελάτες/Αναπτ...	02/01/2007		
	4 30.00.01.0001	ΤΣΑΓΚΟΓΙΑΝΝΗΣ ΚΩΝΣΤΑΝΤΙΝΟΣ	30.00.01	Χρεωστικός			3-Γελάτες/Αναπτ...	02/01/2007		
	4 30.00.01.1000	ΓΕΛΑΤΗΣ ΔΙΑΝΙΚΗΣ	30.00.01	Χρεωστικός			3-Γελάτες/Αναπτ...	02/01/2007		
	1 31	ΓΡΑΜΜΑΤΙΑ ΕΙΣΓΡΑΚΤΕΑ		Χρεωστικός			3-Χρ/μμετ. Διαθέσιμα	02/01/2007		
	1 32	ΠΑΡΑΓΓΕΛΙΕΣ ΣΤΟ ΕΞΩΤΕΡΙΚΟ		Χρεωστικός			3-Χρ/μμετ. Διαθέσιμα	02/01/2007		
	1 33	ΧΡΕΩΣΤΕΣ ΔΙΑΦΟΡΟΙ		Χρεωστικός			3-Χρ/μμετ. Διαθέσιμα	02/01/2007		
	2 33.03	ΕΤΑΙΡΟΙ Λ/ΣΜΟΣ ΚΑΛΥΨΕΤΑΙΡΙΚΟΥ ΚΕΦΑΛΑΙΟΥ	33	Χρεωστικός			3-Χρ/μμετ. Διαθέσιμα	02/01/2007		
	3 33.03.00	ΕΤΑΙΡΟΙ ΛΟΓ/ΜΟΣ ΚΑΛΥΨΕΩΣ ΚΕΦΑΛΑΙΟΥ	33.03	Χρεωστικός			3-Χρ/μμετ. Διαθέσιμα	02/01/2007		
	4 33.03.00.0000	ΕΤΑΙΡΟΙ ΛΟΓ/ΣΜΟΣ ΚΑΛΥΨΕΩΣ ΚΕΦΑΛΑΙΟΥ	33.03.00	Χρεωστικός			3-Χρ/μμετ. Διαθέσιμα	02/01/2007		
	2 33.04	ΟΦΕΙΛΟΜΕΝΟ ΚΕΦΑΛΑΙΟ	33	Χρεωστικός			3-Χρ/μμετ. Διαθέσιμα	02/01/2007		
	3 33.04.00	ΟΦΕΙΛΟΜΕΝΟ ΚΕΦΑΛΑΙΟ	33.04	Χρεωστικός			3-Χρ/μμετ. Διαθέσιμα	02/01/2007		
	4 33.04.00.0000	ΟΦΕΙΛΟΜΕΝΟ ΚΕΦΑΛΑΙΟ	33.04.00	Χρεωστικός			3-Χρ/μμετ. Διαθέσιμα	02/01/2007		
	2 33.07	ΔΟΣΩΛΗΠΤΙΚΟΙ ΛΟΓΑΡΙΑΣΜΟΙ ΕΤΑΙΡΩΝ	33	Χρεωστικός			3-Λοιπές απαιτήσεις	11/01/2007		
	3 33.07.00	ΔΟΣΩΛ. ΛΟΓ. ΕΤΑΙΡΩΝ	33.07	Χρεωστικός			3-Λοιπές απαιτήσεις	11/01/2007		
	4 33.07.00.0001	ΔΟΣΩΛ. ΛΟΓ. ΠΑΠΟΥΤΣΗΣ ΙΩΑΝΝΗΣ	33.07.00	Χρεωστικός			3-Λοιπές απαιτήσεις	11/01/2007		
	4 33.07.00.0002	ΔΟΣΩΛ. ΛΟΓ. ΣΑΜΑΡΤΖΗΣ ΣΤΥΡΟΣ	33.07.00	Χρεωστικός			3-Λοιπές απαιτήσεις	11/01/2007		
	4 33.07.00.0003	ΔΟΣΩΛ. ΛΟΓ. ΛΟΥΚΟΠΟΥΛΟΣ ΔΗΜΗΤΡΗΣ	33.07.00	Χρεωστικός			3-Λοιπές απαιτήσεις	16/02/2007		
	4 33.07.00.0004	ΔΟΣΩΛΗΠΤΙΚΟΙ ΛΟΓ/ΣΜΟΙ ΕΤΑΙΡΩΝ	33.07.00	Χρεωστικός			3-Λοιπές απαιτήσεις	21/01/2010		
	2 33.13	ΕΛΛΗΝΙΚΟ ΔΗΜΟΣΙΟ-ΠΡΟΚΑΤΑΒΛΗΜΕΝΟΙ κ ΠΑΡΑΚΡΑΤΗΜ...	33	Χρεωστικός			3-Χρ/μμετ. Διαθέσιμα	02/01/2007		
	3 33.13.00	ΠΡΟΚΑΤΑΒΟΛΗ ΦΟΡΟΥ ΕΙΣΟΔΗΜΑΤΟΣ	33.13	Χρεωστικός			3-Χρ/μμετ. Διαθέσιμα	02/01/2007		
	4 33.13.00.0000	ΠΡΟΚΑΤΑΒΟΛΗ ΦΟΡΟΥ ΕΙΣΟΔΗΜΑΤΟΣ	33.13.00	Χρεωστικός			3-Χρ/μμετ. Διαθέσιμα	02/01/2007		
	3 33.13.90	ΣΥΜΠΗΡΝΗΣΤΕΟΣ ΣΤΗΝ ΕΠΙΟΜΕΝΗ ΧΡΗΣΗ ΦΠΑ	33.13	Χρεωστικός			3-Χρ/μμετ. Διαθέσιμα	02/01/2007		

**ΛΟΓΑΡΙΑΣΜΟΙ ΓΕΝΙΚΗΣ ΛΟΓΙΣΤΙΚΗΣ**

05/04/2011 12:49 μμ

Βαθμίδα	Κωδικός	Τίτλος	Ανεξαρτησίας Λογισμίου	Φύση	Λογισμολογισμο	Εναλλακτικός κωδικός	Χαρακτηρισμός	Ημερία αποπληρωμής	Συγκεντρωτικός	Ανεξαρτησίας
	4 33.13.90.0000	ΣΥΜΜΗΦΗΣΤΕΙΣ ΣΤΗΝ ΕΠΟΜΕΝΗ ΧΡΗΣΗ ΦΠΑ	33.13.90	Χρεωστικός			3-Χρηματ. Διαθέσιμα	02/01/2007		
	3 33.13.99	ΛΟΓΟΙ ΠΑΡΑΚΟΙΝΩΜΕΝΟΙ ΦΟΡΟΙ ΕΙΣΟΔΗΜΑΤΟΣ	33.13	Χρεωστικός			3-Χρηματ. Διαθέσιμα	12/04/2007		
	4 33.13.99.0001	Γ' ΔΥΤΕ ΑΤΤΙΚΗΣ ΘΕΡΑΠΕΥΤΗΡΙΟ ΧΡΟΝΙΟΝ ΠΑΘΗΣΕΩΝ ΠΑ...	33.13.99	Χρεωστικός			3-Χρηματ. Διαθέσιμα	12/04/2007		
	2 33.90	ΕΠΙΤΑΓΕΣ ΕΙΣΠΡΑΚΤΕΕΣ (ΜΕΤ/ΝΕΣ)	33	Χρεωστικός			3-Χρηματ. Διαθέσιμα	02/01/2007		
	3 33.90.00	ΕΠΙΤΑΓΕΣ ΕΙΣΠΡΑΚΤΕΕΣ	33.90	Χρεωστικός			3-Χρηματ. Διαθέσιμα	02/01/2007		
	4 33.90.00.0008	ΕΠΙΤΑΓΕΣ ΕΙΣΠΡΑΚΤΕΕΣ ΑΥΓΟΥΣΤΟΥ	33.90.00	Χρεωστικός			3-Χρηματ. Διαθέσιμα	02/01/2007		
	4 33.90.00.0009	ΕΠΙΤΑΓΕΣ ΕΙΣΠΡΑΚΤΕΕΣ ΣΕΠΤΕΜΒΡΙΟΥ	33.90.00	Χρεωστικός			3-Χρηματ. Διαθέσιμα	02/01/2007		
	4 33.90.00.0010	ΕΠΙΤΑΓΕΣ ΕΙΣΠΡΑΚΤΕΕΣ ΟΚΤΩΒΡΙΟΥ	33.90.00	Χρεωστικός			3-Χρηματ. Διαθέσιμα	02/01/2007		
	4 33.90.00.9999	ΕΠΙΤΑΓΕΣ ΕΙΣΠΡΑΚΤΕΕΣ	33.90.00	Χρεωστικός			3-Χρηματ. Διαθέσιμα	02/01/2007		
	1 34	ΧΡΕΟΓΡΑΦΑ		Χρεωστικός			3-Χρηματ. Διαθέσιμα	02/01/2007		
	1 35	ΛΥΣΜΟΙ ΔΙΑΧΕΙΡ. ΠΡΟΚΑΤ. & ΠΙΣΤΩΣ.		Χρεωστικός			3-Χρηματ. Διαθέσιμα	02/01/2007		
	1 39	ΜΕΤΑΒΑΤΙΚΟΙ ΛΟΓΑΡΙΑΣΜΟΙ ΕΝΕΡΓΗΤΙΚΟΥ		Χρεωστικός			3-Χρηματ. Διαθέσιμα	22/08/2007		
	2 36.00	ΜΕΤΑΒΑΤΙΚΟΙ ΛΟΓΑΡΙΑΣΜΟΙ ΕΝΕΡΓΗΤΙΚΟΥ	36	Χρεωστικός			3-Χρηματ. Διαθέσιμα	22/08/2007		
	3 36.00.00	ΜΕΤΑΒΑΤΙΚΟΙ ΛΟΓΑΡΙΑΣΜΟΙ ΕΝΕΡΓΗΤΙΚΟΥ	36.00	Χρεωστικός			3-Χρηματ. Διαθέσιμα	22/08/2007		
	4 36.00.00.2008	ΤΟΚΟΙ ΔΑΝΕΙΩΝ ΑΥΤΟΚΙΝΗΤΟΥ ΧΡΗΣΗΣ 2008	36.00.00	Χρεωστικός			3-Χρηματ. Διαθέσιμα	22/08/2007		
	4 36.00.00.2009	ΤΟΚΟΙ ΔΑΝΕΙΩΝ ΑΥΤΟΚΙΝΗΤΟΥ ΧΡΗΣΗΣ 2009	36.00.00	Χρεωστικός			3-Χρηματ. Διαθέσιμα	22/08/2007		
	4 36.00.00.2010	ΤΟΚΟΙ ΔΑΝΕΙΩΝ ΑΥΤΟΚΙΝΗΤΟΥ ΧΡΗΣΗΣ 2010	36.00.00	Χρεωστικός			3-Χρηματ. Διαθέσιμα	22/08/2007		
	4 36.00.00.2011	ΤΟΚΟΙ ΔΑΝΕΙΩΝ ΑΥΤΟΚΙΝΗΤΟΥ ΧΡΗΣΗΣ 2011	36.00.00	Χρεωστικός			3-Χρηματ. Διαθέσιμα	22/08/2007		
	4 36.00.00.2012	ΤΟΚΟΙ ΔΑΝΕΙΩΝ ΑΥΤΟΚΙΝΗΤΟΥ ΧΡΗΣΗΣ 2012	36.00.00	Χρεωστικός			3-Χρηματ. Διαθέσιμα	22/08/2007		
	4 36.00.00.2013	ΤΟΚΟΙ ΔΑΝΕΙΩΝ ΑΥΤΟΚΙΝΗΤΟΥ ΧΡΗΣΗΣ 2013	36.00.00	Χρεωστικός			3-Χρηματ. Διαθέσιμα	22/08/2007		
	4 36.00.00.9009	ΜΕΤΑΒ. ΛΟΓ. ΔΑΠΑΝΩΝ ΕΠΙΔΟΤΗΣΗΣ	36.00.00	Χρεωστικός			3-Χρηματ. Διαθέσιμα	25/01/2010		
	1 38	ΧΡΗΜΑΤΙΚΑ ΔΙΑΘΕΣΙΜΑ		Χρεωστικός			3-Χρηματ. Διαθέσιμα	02/01/2007		
	2 38.00	ΤΑΜΕΙΟ	38	Χρεωστικός			3-Χρηματ. Διαθέσιμα	02/01/2007		
	3 38.00.00	ΤΑΜΕΙΟ	38.00	Χρεωστικός			3-Χρηματ. Διαθέσιμα	02/01/2007		
	4 38.00.00.0000	ΤΑΜΕΙΟ ΚΕΝΤΡΙΚΟΥ ΚΕΦΑΛ.	38.00.00	Χρεωστικός			3-Χρηματ. Διαθέσιμα	01/01/2007		
	4 38.00.00.0001	ΤΑΜΕΙΟ ΚΕΝΤΡΙΚΟΥ	38.00.00	Χρεωστικός			3-Χρηματ. Διαθέσιμα	01/01/2008		
	4 38.00.00.0002	ΤΑΜΕΙΟ ΚΕΝΤΡΙΚΟΥ-Δ2	38.00.00	Χρεωστικός			3-Χρηματ. Διαθέσιμα	22/01/2010		
	2 38.03	ΛΟΓΑΡΙΑΣΜΟΙ ΣΦΩΕΣ	38	Χρεωστικός			3-Χρηματ. Διαθέσιμα	02/01/2007		
	3 38.03.00	ΛΟΓΑΡΙΑΣΜΟΙ ΣΦΩΕΣ ΣΣ ΕΥΡΩ	38.03	Χρεωστικός			3-Χρηματ. Διαθέσιμα	02/01/2007		
	4 38.03.00.0001	ΛΟΓΙΣΜΟΣ ΠΕΙΡΑΙΩΣ ΣΦΩΕΣ	38.03.00	Χρεωστικός			3-Χρηματ. Διαθέσιμα	02/01/2007		
	4 38.03.00.0002	ΛΟΓΙΣΜΟΣ ΕΤΕ ΣΦΩΕΣ	38.03.00	Χρεωστικός			3-Χρηματ. Διαθέσιμα	15/10/2009		
	4 38.03.00.0003	ΛΟΓΙΣΜΟΣ ΠΕΙΡΑΙΩΣ ΣΦΩΕΣ ΓΙΑ ΠΑΓΙΕΣ ΠΛΗΡΩΜΕΣ	38.03.00	Χρεωστικός			3-Χρηματ. Διαθέσιμα	02/03/2010		
	1 40	ΚΕΦΑΛΑΙΟ		Μικτός			4-Μικροπ. υποχρεώ...	02/01/2007		
	2 40.02	ΟΦΕΙΛΟΜΕΝΟ ΕΤΑΙΡΙΚΟ ΚΕΦΑΛΑΙΟ ΚΟΙΝΩΝ ΜΕΤΟΧΩΝ	40	Μικτός			4-Μικροπ. υποχρεώ...	02/01/2007		
	3 40.02.00	ΟΦΕΙΛΟΜΕΝΟ ΕΤΑΙΡΙΚΟ ΚΕΦΑΛΑΙΟ	40.02	Μικτός			4-Μικροπ. υποχρεώ...	02/01/2007		
	4 40.02.00.0000	ΟΦΕΙΛΟΜΕΝΟ ΕΤΑΙΡΙΚΟ ΚΕΦΑΛΑΙΟ	40.02.00	Μικτός			4-Μικροπ. υποχρεώ...	02/01/2007		
	2 40.06	ΕΤΑΙΡΙΚΟ ΚΕΦΑΛΑΙΟ	40	Μικτός			4-Μικροπ. υποχρεώ...	02/01/2007		
	3 40.06.00	ΕΤΑΙΡΙΚΟ ΚΕΦΑΛΑΙΟ	40.06	Μικτός			4-Μικροπ. υποχρεώ...	02/01/2007		
	4 40.06.00.0000	ΕΤΑΙΡΙΚΟ ΚΕΦΑΛΑΙΟ	40.06.00	Μικτός			4-Μικροπ. υποχρεώ...	02/01/2007		
	1 41	ΑΠΟΦ. ΔΙΑΦ. ΑΝΑΠΡ. ΕΠ'ΧΟΡ. ΕΓΕΝΔ.		Μικτός			4-Μικροπ. υποχρεώ...	02/01/2007		
	2 41.02	ΤΑΚΤΙΚΟ ΑΠΟΘΕΜΑΤΙΚΟ	41	Μικτός			4-Μικροπ. υποχρεώ...	02/01/2007		
	3 41.02.00	ΤΑΚΤΙΚΟ ΑΠΟΘΕΜΑΤΙΚΟ	41.02	Μικτός			4-Μικροπ. υποχρεώ...	02/01/2007		
	4 41.02.00.0000	ΤΑΚΤΙΚΟ ΑΠΟΘΕΜΑΤΙΚΟ	41.02.00	Μικτός			4-Μικροπ. υποχρεώ...	02/01/2007		
	2 41.04	ΕΙΔΙΚΑ ΑΠΟΘΕΜΑΤΙΚΑ	41	Μικτός			4-Μικροπ. υποχρεώ...	30/01/2009		
	3 41.04.00	ΕΙΔΙΚΑ ΑΠΟΘΕΜΑΤΙΚΑ	41.04	Μικτός			4-Μικροπ. υποχρεώ...	30/01/2009		
	4 41.04.00.0000	ΕΙΔ. ΑΠΟΘΕΜΑΤΙΚΑ (ΦΟΡΟΛΟΓΗΘΕΝΤΑ) 2008	41.04.00	Μικτός			4-Μικροπ. υποχρεώ...	30/01/2009		
	2 41.10	ΕΠ'ΧΟΡΗΓΗΣΕΙΣ ΠΑΓΙΩΝ ΕΠΕΝΔΥΣΕΩΝ	41	Μικτός			4-Μικροπ. υποχρεώ...	21/09/2009		
	3 41.10.00	ΕΠ'ΧΟΡΗΓΗΣΕΙΣ ΠΑΓΙΩΝ ΕΠΕΝΔΥΣΕΩΝ ΕΣΠΑ 2007-2003	41.10	Μικτός			4-Μικροπ. υποχρεώ...	21/09/2009		
	4 41.10.00.0000	ΕΠ'ΧΟΡΗΓΗΣΕΙΣ ΠΑΓΙΩΝ ΕΠΕΝΔΥΣΕΩΝ ΕΣΠΑ 2007-2003 v.3...	41.10.00	Μικτός			4-Μικροπ. υποχρεώ...	21/09/2009		
	4 41.10.00.0001	ΑΠΟΘΕΣΕΙΣ ΕΠ'ΧΟΡΗΣΕΩΝ ΠΑΓΙΩΝ ΕΠΕΝΔΥΣΕΩΝ ΕΣΠΑ 2...	41.10.00	Μικτός			4-Μικροπ. υποχρεώ...	03/02/2010		
	1 42	ΑΠΟΤΕΛΕΣΜΑΤΑ ΕΙΣ ΝΕΟ		Μικτός			4-Μικροπ. υποχρεώ...	02/01/2007		
	2 42.00	ΥΠΟΛΟΙΠΟ ΚΕΡΔΩΝ ΕΙΣ ΝΕΟ	42	Μικτός			4-Μικροπ. υποχρεώ...	02/01/2007		
	3 42.00.00	ΥΠΟΛΟΙΠΟ ΚΕΡΔΩΝ ΕΙΣ ΝΕΟ	42.00	Μικτός			4-Μικροπ. υποχρεώ...	02/01/2007		
	4 42.00.00.0000	ΥΠΟΛΟΙΠΟ ΚΕΡΔΩΝ ΕΙΣ ΝΕΟ	42.00.00	Μικτός			4-Μικροπ. υποχρεώ...	02/01/2007		
	2 42.01	ΥΠΟΛΟΙΠΟ ΖΗΜΙΩΝ ΧΡΗΣΕΩΣ ΕΙΣ ΝΕΟ	42	Μικτός			4-Μικροπ. υποχρεώ...	02/01/2007		
	3 42.01.00	Υπόλοιπο ζημιών χρήσεως εισ νεο	42.01	Μικτός			4-Μικροπ. υποχρεώ...	02/01/2007		
	4 42.01.00.0000	Υπόλοιπα ζημιών χρήσεως εισ νεο	42.01.00	Μικτός			4-Μικροπ. υποχρεώ...	02/01/2007		
	2 42.02	Υπόλοιπο ζημιών προηγούμενων χρήσεων	42	Μικτός			4-Μικροπ. υποχρεώ...	02/01/2007		
	3 42.02.00	Υπόλοιπο ζημιών προηγούμενων χρήσεων	42.02	Μικτός			4-Μικροπ. υποχρεώ...	02/01/2007		
	4 42.02.00.0000	Υπόλοιπο ζημιών προηγούμενων χρήσεων 2000-2001	42.02.00	Μικτός			4-Μικροπ. υποχρεώ...	02/01/2007		
	2 42.04	ΔΙΑΦΟΡΕΣ ΦΟΡΟΛΟΓΙΚΟΥ ΕΛΕΓΧΟΥ ΠΡΟΗΓ. ΧΡΗΣΕΩΝ	42	Μικτός			4-Μικροπ. υποχρεώ...	15/12/2008		
	3 42.04.00	ΠΕΡΑΙΩΣΗ ΠΡΟΗΓ. ΧΡΗΣΕΩΝ	42.04	Μικτός			4-Μικροπ. υποχρεώ...	15/12/2008		
	4 42.04.00.0000	ΠΕΡΑΙΩΣΗ ΧΡΗΣΕΩΝ 2005-2008	42.04.00	Μικτός			4-Μικροπ. υποχρεώ...	15/12/2008		
	3 42.04.10	Διαφορές φορολ. ελέγχου προηγ. χρήσεων Ν. 3888/2010	42.04	Μικτός			4-Μικροπ. υποχρεώ...	15/12/2010		
	4 42.04.10.0000	Περαίωση χρήσεων (2007-2008)	42.04.10	Μικτός			4-Μικροπ. υποχρεώ...	15/12/2010		
	1 43	ΠΟΣΑ ΠΡΟΩΡΙΜΕΝΑ ΓΙΑ ΑΥΞΗΣΗ ΚΕΦΑΛΑΙΟΥ		Μικτός			4-Μικροπ. υποχρεώ...	02/01/2007		
	2 43.01	ΚΑΤΑΘΕΣΕΙΣ ΕΤΑΙΡΩΝ	43	Μικτός			4-Μικροπ. υποχρεώ...	02/01/2007		
	3 43.01.00	ΚΑΤΑΘΕΣΕΙΣ ΕΤΑΙΡΩΝ	43.01	Μικτός			4-Μικροπ. υποχρεώ...	02/01/2007		
	4 43.01.00.0000	ΚΑΤΑΘΕΣΕΙΣ ΕΤΑΙΡΩΝ	43.01.00	Μικτός			4-Μικροπ. υποχρεώ...	02/01/2007		
	1 44	ΓΡΩΒΕΡΦΕΙΣ		Μικτός			4-Μικροπ. υποχρεώ...	02/01/2007		
	1 50	ΠΡΟΜΗΘΕΥΤΕΣ		Ποσ. Μικτός			5-Προμηθ. υπ. ε/π. α.	02/01/2007		
	2 50.00	ΠΡΟΜΗΘΕΥΤΕΣ ΕΣΩΤΕΡΙΚΟΥ	50	Ποσ. Μικτός			5-Προμηθ. υπ. ε/π. α.	02/01/2007		
	3 50.00.00	ΠΡΟΜΗΘΕΥΤΕΣ ΕΣΩΤΕΡΙΚΟΥ	50.00	Ποσ. Μικτός			5-Προμηθ. υπ. ε/π. α.	02/01/2007		
	4 50.00.00.0000	ΔΙΑΦΟΡΟΙ ΠΡΟΜΗΘΕΥΤΕΣ	50.00.00	Ποσ. Μικτός			5-Προμηθ. υπ. ε/π. α.	02/01/2007		
	4 50.00.00.0001	ΠΑΠΑΔΟΠΟΥΛΟΣ Β. ΦΑΡΜΑΚΙΔΗΣ & ΔΟ	50.00.00	Ποσ. Μικτός			5-Προμηθ. υπ. ε/π. α.	02/01/2007		
	4 50.00.00.0002	ΧΑΣΙΟΣ Π & ΣΙΑ ΟΕ	50.00.00	Ποσ. Μικτός			5-Προμηθ. υπ. ε/π. α.	02/01/2007		
	4 50.00.00.0003	ΒΛΑΧΟΠΙΑΝΝΗΣ Π. ΚΟΡΡΕΣ Ι. & ΣΙΑ ΟΕ	50.00.00	Ποσ. Μικτός			5-Προμηθ. υπ. ε/π. α.	02/01/2007		
	4 50.00.00.0004	ΣΙΝΓΚΟΥΛΑΡ ΛΟΤΖΙΚ ΑΝΩΝΥΜΗ ΕΤΑΙΡΙΑ	50.00.00	Ποσ. Μικτός			5-Προμηθ. υπ. ε/π. α.	02/01/2007		
	4 50.00.00.0005	SPARK NET AE	50.00.00	Ποσ. Μικτός			5-Προμηθ. υπ. ε/π. α.	02/01/2007		
	4 50.00.00.0006	ΣΑΡΑΦΟΓΛΟΥ Ν. & ΣΙΑ ΟΕ	50.00.00	Ποσ. Μικτός			5-Προμηθ. υπ. ε/π. α.	02/01/2007		
	4 50.00.00.0007	INTEPSET AE	50.00.00	Ποσ. Μικτός			5-Προμηθ. υπ. ε/π. α.	02/01/2007		
	4 50.00.00.0008	ΤΣΑΓΚΟΠΙΑΝΝΗΣ Ι. ΚΩΝ/ΝΟΣ	50.00.00	Ποσ. Μικτός			5-Προμηθ. υπ. ε/π. α.	02/01/2007		
	4 50.00.00.0009	ΠΑΝΙΚΕΛΗΣ Γ. ΚΩΝ/ΝΟΣ	50.00.00	Ποσ. Μικτός			5-Προμηθ. υπ. ε/π. α.	02/01/2007		
	4 50.00.00.0010	ΦΑΡΜΑΚΗΣ ΚΩΝ. ΑΓΓΕΛΟΣ	50.00.00	Ποσ. Μικτός			5-Προμηθ. υπ. ε/π. α.	02/01/2007		
	4 50.00.00.0011	ΠΕΤΡΙΔΗΣ ΑΒΕΕ	50.00.00	Ποσ. Μικτός			5-Προμηθ. υπ. ε/π. α.	02/01/2007		
	4 50.00.00.0012	ΔΙΑΜΑΝΤΗ Γ. ΖΑΜΠΕΤΑ & ΣΙΑ Ο.Ε	50.00.00	Ποσ. Μικτός			5-Προμηθ. υπ. ε/π. α.	02/01/2007		
	4 50.00.00.0013	ΑΛΗΖΙΩΤΗΣ Β. ΑΒΕΕ	50.00.00	Ποσ. Μικτός			5-Προμηθ. υπ. ε/π. α.	02/01/2007		
	4 50.00.00.0014	ΑΣΣΑΡΓΙΩΤΑΚΗΣ Γ. ΑΝΤΩΝΙΟΣ	50.00.00	Ποσ. Μικτός			5-Προμηθ. υπ. ε/π. α.	02/01/2007		
	4 50.00.00.0015	ΚΑΡΑΔΗΜΗΤΡΗΣ ΝΙΚΟΛΑΟΣ	50.00.00	Ποσ. Μικτός			5-Προμηθ. υπ. ε/π. α.	02/01/2007		

Βαθμίδα	Κωδικός	Τίτλος	Ανεπιβεβαιωμένος Λογισμ	Φύση	Λογιστολογισμός	Εναλλακτικός κωδικός	Χαρακτηρισμός	Ημερίνα απομείωσης	Συγκεντρωτικός	Ανεπιβεβαιωμένος
4	50.00.00.0016	ΧΡΙΣΤΟΦΟΡΙΔΗΣ ΝΙΚΟΛΑΟΣ	50.00.00	Ποσ.τιμικός	✓		5-Προμηθευτές/Π.α.	02/01/2007	<input type="checkbox"/>	<input type="checkbox"/>
4	50.00.00.0017	ΜΕΤΡΟΣΟΦΤ ΠΛΗΡΟΦΟΡΙΚΗ ΑΒΕΕ	50.00.00	Ποσ.τιμικός	✓		5-Προμηθευτές/Π.α.	02/01/2007	<input type="checkbox"/>	<input type="checkbox"/>
4	50.00.00.0018	HOUSE MARKET ΑΕ	50.00.00	Ποσ.τιμικός	✓		5-Προμηθευτές/Π.α.	02/01/2007	<input type="checkbox"/>	<input type="checkbox"/>
4	50.00.00.0019	ΣΩΤΗΡΟΠΟΥΛΟΣ Ι.- Γ.ΛΕΜΟΝΗΣ ΟΕ	50.00.00	Ποσ.τιμικός	✓		5-Προμηθευτές/Π.α.	02/01/2007	<input type="checkbox"/>	<input type="checkbox"/>
4	50.00.00.0020	ΜΠΑΛΑΜΠΑΝΗ ΣΩΣΙΑ Ι. ΝΤΕΡΟCΕΑΝ TRAVEL	50.00.00	Ποσ.τιμικός	✓		5-Προμηθευτές/Π.α.	02/01/2007	<input type="checkbox"/>	<input type="checkbox"/>
4	50.00.00.0021	ΓΡΕΒΕΝΙΤΗΣ ΒΑΣΙΛΕΙΟΣ	50.00.00	Ποσ.τιμικός	✓		5-Προμηθευτές/Π.α.	02/01/2007	<input type="checkbox"/>	<input type="checkbox"/>
4	50.00.00.0022	ΚΑΡΑΦΥΛΛΗΣ Ε.& ΣΙΑ ΟΕ	50.00.00	Ποσ.τιμικός	✓		5-Προμηθευτές/Π.α.	02/01/2007	<input type="checkbox"/>	<input type="checkbox"/>
4	50.00.00.0023	ΠΑΛΑΣΙΟ COMPUTERS Α.Ε.Β.Ε.	50.00.00	Ποσ.τιμικός	✓		5-Προμηθευτές/Π.α.	02/01/2007	<input type="checkbox"/>	<input type="checkbox"/>
4	50.00.00.0024	ΜΑΚΡΟΓΑΜΒΡΑΚΗΣ ΚΟΣΜΑΣ	50.00.00	Ποσ.τιμικός	✓		5-Προμηθευτές/Π.α.	02/01/2007	<input type="checkbox"/>	<input type="checkbox"/>
4	50.00.00.0025	ΚΑΚΟΣΟΥΡΗΣ ΑΝΔΡΕΑΣ	50.00.00	Ποσ.τιμικός	✓		5-Προμηθευτές/Π.α.	02/01/2007	<input type="checkbox"/>	<input type="checkbox"/>
4	50.00.00.0026	COSMOTΕ KIN.THA Α.Ε.	50.00.00	Ποσ.τιμικός	✓		5-Προμηθευτές/Π.α.	02/01/2007	<input type="checkbox"/>	<input type="checkbox"/>
4	50.00.00.0027	ΑΛΦΑΚΟΜ ΕΓΕ	50.00.00	Ποσ.τιμικός	✓		5-Προμηθευτές/Π.α.	02/01/2007	<input type="checkbox"/>	<input type="checkbox"/>
4	50.00.00.0028	MULTIRAMA Α.Ε.Β.Ε.	50.00.00	Ποσ.τιμικός	✓		5-Προμηθευτές/Π.α.	02/01/2007	<input type="checkbox"/>	<input type="checkbox"/>
4	50.00.00.0029	ΔΗΜΗΤΡΙΟΣ Θ.ΦΙΛΙΔΙΑΚΟΣ ΑΕΕ & ΣΙΑ ΟΕ	50.00.00	Ποσ.τιμικός	✓		5-Προμηθευτές/Π.α.	02/01/2007	<input type="checkbox"/>	<input type="checkbox"/>
4	50.00.00.0030	ΜΠΟΝΟΣ ΕΥΣΤΡΑΤΙΟΣ	50.00.00	Ποσ.τιμικός	✓		5-Προμηθευτές/Π.α.	02/01/2007	<input type="checkbox"/>	<input type="checkbox"/>
4	50.00.00.0031	ΔΡΑΚΟΠΟΥΛΟΣ Ε. & ΣΙΑ ΕΕ	50.00.00	Ποσ.τιμικός	✓		5-Προμηθευτές/Π.α.	02/01/2007	<input type="checkbox"/>	<input type="checkbox"/>
4	50.00.00.0032	ΝΙΚΟΛΑΟΣ VAN LEEBDAΜ	50.00.00	Ποσ.τιμικός	✓		5-Προμηθευτές/Π.α.	02/01/2007	<input type="checkbox"/>	<input type="checkbox"/>
4	50.00.00.0033	HEWLETT-PACKARD HELLAS ΕΓΕ	50.00.00	Ποσ.τιμικός	✓		5-Προμηθευτές/Π.α.	02/01/2007	<input type="checkbox"/>	<input type="checkbox"/>
4	50.00.00.0034	DIGITAL SIMA ΕΓΕ	50.00.00	Ποσ.τιμικός	✓		5-Προμηθευτές/Π.α.	02/01/2007	<input type="checkbox"/>	<input type="checkbox"/>
4	50.00.00.0035	ΕΦΘΔΙΑΣΤΙΚΗ ΚΑΤ'ΚΗ ΕΓΕ	50.00.00	Ποσ.τιμικός	✓		5-Προμηθευτές/Π.α.	02/01/2007	<input type="checkbox"/>	<input type="checkbox"/>
4	50.00.00.0036	ΦΡΑΒΕΛΟΣ ΕΥΑΓΓΕΛΟΣ	50.00.00	Ποσ.τιμικός	✓		5-Προμηθευτές/Π.α.	02/01/2007	<input type="checkbox"/>	<input type="checkbox"/>
4	50.00.00.0037	OTENET Α.Ε.	50.00.00	Ποσ.τιμικός	✓		5-Προμηθευτές/Π.α.	02/01/2007	<input type="checkbox"/>	<input type="checkbox"/>
4	50.00.00.0038	ΣΙΟΠΟΥΛΟΣ ΣΤΕΦΑΝΟΣ	50.00.00	Ποσ.τιμικός	✓		5-Προμηθευτές/Π.α.	02/01/2007	<input type="checkbox"/>	<input type="checkbox"/>
4	50.00.00.0039	ΣΩΤΗΡΙΑΝΑΧ ΧΡΗΣΤΟΣ	50.00.00	Ποσ.τιμικός	✓		5-Προμηθευτές/Π.α.	02/01/2007	<input type="checkbox"/>	<input type="checkbox"/>
4	50.00.00.0040	AVATRON FOOD SERVICES S.A.	50.00.00	Ποσ.τιμικός	✓		5-Προμηθευτές/Π.α.	02/01/2007	<input type="checkbox"/>	<input type="checkbox"/>
4	50.00.00.0041	VOICE NET Α.Ε.	50.00.00	Ποσ.τιμικός	✓		5-Προμηθευτές/Π.α.	02/01/2007	<input type="checkbox"/>	<input type="checkbox"/>
4	50.00.00.0042	ΤΣΙΑΓΟΛΟΥ ΣΤΑΥΡΟΣ	50.00.00	Ποσ.τιμικός	✓		5-Προμηθευτές/Π.α.	02/01/2007	<input type="checkbox"/>	<input type="checkbox"/>
4	50.00.00.0043	ΑΛΦΑ-ΦΙΤΑ ΒΑΣΙΛΟΠΟΥΛΟΣ Α.Ε.	50.00.00	Ποσ.τιμικός	✓		5-Προμηθευτές/Π.α.	02/01/2007	<input type="checkbox"/>	<input type="checkbox"/>
4	50.00.00.0044	ΚΑΤΣΙΜΠΑ ΚΩΝ.	50.00.00	Ποσ.τιμικός	✓		5-Προμηθευτές/Π.α.	02/01/2007	<input type="checkbox"/>	<input type="checkbox"/>
4	50.00.00.0045	X-CODE ΑΥΣΕΙΣ ΠΛΗΡΟΦΟΡΙΚΗΣ Α.Ε.	50.00.00	Ποσ.τιμικός	✓		5-Προμηθευτές/Π.α.	02/01/2007	<input type="checkbox"/>	<input type="checkbox"/>
4	50.00.00.0046	ΔΑΤΣΩΔΗΣ ΑΝΑΣΤ. ΑΜΠΡΟΣ	50.00.00	Ποσ.τιμικός	✓		5-Προμηθευτές/Π.α.	02/01/2007	<input type="checkbox"/>	<input type="checkbox"/>
4	50.00.00.0047	ΛΙΟΥΤΑΣ ΚΥΡ. ΓΕΩΡΓΙΟΣ	50.00.00	Ποσ.τιμικός	✓		5-Προμηθευτές/Π.α.	02/01/2007	<input type="checkbox"/>	<input type="checkbox"/>
4	50.00.00.0048	ΑΦΟΙ ΒΕΡΟΠΟΥΛΟΙ ΑΕΒΕ	50.00.00	Ποσ.τιμικός	✓		5-Προμηθευτές/Π.α.	02/01/2007	<input type="checkbox"/>	<input type="checkbox"/>
4	50.00.00.0049	ΜΟΥΤΣΟΥΡΕΑΣ Φ. ΚΩΝΣΤΑΝΤΙΝΟΣ	50.00.00	Ποσ.τιμικός	✓		5-Προμηθευτές/Π.α.	02/01/2007	<input type="checkbox"/>	<input type="checkbox"/>
4	50.00.00.0050	ΤΡΙΔΗΜΑΣ ΗΛΕΚΤΡΟΝΙΚΑ Α.Ε.Ε.	50.00.00	Ποσ.τιμικός	✓		5-Προμηθευτές/Π.α.	02/01/2007	<input type="checkbox"/>	<input type="checkbox"/>
4	50.00.00.0051	ΠΑΛΑΤΣΗΣ Α. - ΜΕΙΜΑΡΓΟΛΟΥ Χ. Ο.Ε.	50.00.00	Ποσ.τιμικός	✓		5-Προμηθευτές/Π.α.	02/01/2007	<input type="checkbox"/>	<input type="checkbox"/>
4	50.00.00.0052	FORTHNET Α.Ε.	50.00.00	Ποσ.τιμικός	✓		5-Προμηθευτές/Π.α.	02/01/2007	<input type="checkbox"/>	<input type="checkbox"/>
4	50.00.00.0053	ΚΑΡΘΟΥΡ ΜΑΡΙΝΟΠΟΥΛΟΣ Α.Ε.	50.00.00	Ποσ.τιμικός	✓		5-Προμηθευτές/Π.α.	02/01/2007	<input type="checkbox"/>	<input type="checkbox"/>
4	50.00.00.0054	Α.ΝΤΟΒΑΣ-Ι.ΠΑΠΙΑΣ ΟΕ (CHINA TOWN)	50.00.00	Ποσ.τιμικός	✓		5-Προμηθευτές/Π.α.	02/01/2007	<input type="checkbox"/>	<input type="checkbox"/>
4	50.00.00.0055	ΣΣΙΡΑΗΣ ΝΙΚ. ΠΑΠΤΕΛΕΜΩΝ	50.00.00	Ποσ.τιμικός	✓		5-Προμηθευτές/Π.α.	02/01/2007	<input type="checkbox"/>	<input type="checkbox"/>
4	50.00.00.0056	IRHOSΤ ΓΡΟΚΟΠΙΟΥ - ΤΟΥΛΚΑΡΙΔΗΣ Χ. ΟΕ	50.00.00	Ποσ.τιμικός	✓		5-Προμηθευτές/Π.α.	02/01/2007	<input type="checkbox"/>	<input type="checkbox"/>
4	50.00.00.0057	ΟΛΓΑ ΜΑΝΔΑΛΙΑ & ΣΙΑ ΟΕ	50.00.00	Ποσ.τιμικός	✓		5-Προμηθευτές/Π.α.	02/01/2007	<input type="checkbox"/>	<input type="checkbox"/>
4	50.00.00.0058	ΠΑΠΑΣΟΤΗΡΙΟΥ ΑΝΩΝ.ΕΚΔΟΤ.ΕΙΣ.ΕΕ. ΕΤΑΙΡΙΑ	50.00.00	Ποσ.τιμικός	✓		5-Προμηθευτές/Π.α.	02/01/2007	<input type="checkbox"/>	<input type="checkbox"/>
4	50.00.00.0059	ΡΡΑΚΤΙΚΕΗ HELLAS ΕΜΠΟΡΙΚΗ ΑΝ. ΕΤΑΙΡΙΑ	50.00.00	Ποσ.τιμικός	✓		5-Προμηθευτές/Π.α.	02/01/2007	<input type="checkbox"/>	<input type="checkbox"/>
4	50.00.00.0060	ΑΛΑΤΣΑΚΗΣ ΕΥΑΓΓ. ΓΕΩΡΓΙΟΣ	50.00.00	Ποσ.τιμικός	✓		5-Προμηθευτές/Π.α.	02/01/2007	<input type="checkbox"/>	<input type="checkbox"/>
4	50.00.00.0061	ΜΟΡΚΗΣ Ν. ΓΕΩΡΓΙΟΣ SAFECOM	50.00.00	Ποσ.τιμικός	✓		5-Προμηθευτές/Π.α.	02/01/2007	<input type="checkbox"/>	<input type="checkbox"/>
4	50.00.00.0062	ΑΜΩΤΡΥΩΝ ΔΙΑΚΟΠΕΣ ΑΕ	50.00.00	Ποσ.τιμικός	✓		5-Προμηθευτές/Π.α.	02/01/2007	<input type="checkbox"/>	<input type="checkbox"/>
4	50.00.00.0063	ΤΕΛΛΑΣ ΑΝΩΝΥΜΗ ΕΤΑΙΡΙΑ ΤΗΛΕΠΙΚΟΙΝΩΝΙΩΝ	50.00.00	Ποσ.τιμικός	✓		5-Προμηθευτές/Π.α.	02/01/2007	<input type="checkbox"/>	<input type="checkbox"/>
4	50.00.00.0064	ΜΥΚΟΝΟΣ MULTIMEDIA ΝΤΟΣΤΙΚΑ Κ. ΜΑΡΙΑ	50.00.00	Ποσ.τιμικός	✓		5-Προμηθευτές/Π.α.	02/01/2007	<input type="checkbox"/>	<input type="checkbox"/>
4	50.00.00.0065	LYRIC ΑΒΕΕ	50.00.00	Ποσ.τιμικός	✓		5-Προμηθευτές/Π.α.	02/01/2007	<input type="checkbox"/>	<input type="checkbox"/>
4	50.00.00.0066	TNT ΣΚΑΠΤΑΚ (ΕΛΛΑΣ) ΕΓΕ	50.00.00	Ποσ.τιμικός	✓		5-Προμηθευτές/Π.α.	02/01/2007	<input type="checkbox"/>	<input type="checkbox"/>
4	50.00.00.0067	ΠΙΩΡΓΟΣ ΑΘ. ΑΘΑΝΑΣΟΠΟΥΛΟΣ - CHECKMATE International	50.00.00	Ποσ.τιμικός	✓		5-Προμηθευτές/Π.α.	02/01/2007	<input type="checkbox"/>	<input type="checkbox"/>
4	50.00.00.0068	REAL DIMENSION SOFT Α.Ε.	50.00.00	Ποσ.τιμικός	✓		5-Προμηθευτές/Π.α.	02/01/2007	<input type="checkbox"/>	<input type="checkbox"/>
4	50.00.00.0069	ΑΝΔΡΕΑΣ Ε. ΚΑΚΟΣΟΥΡΗΣ	50.00.00	Ποσ.τιμικός	✓		5-Προμηθευτές/Π.α.	02/01/2007	<input type="checkbox"/>	<input type="checkbox"/>
4	50.00.00.0070	ΠΡΟΣΠΤΙΚΗ ΕΓΕ	50.00.00	Ποσ.τιμικός	✓		5-Προμηθευτές/Π.α.	02/01/2007	<input type="checkbox"/>	<input type="checkbox"/>
4	50.00.00.0071	MRS ELECTRONICS Α.Ε.	50.00.00	Ποσ.τιμικός	✓		5-Προμηθευτές/Π.α.	02/01/2007	<input type="checkbox"/>	<input type="checkbox"/>
4	50.00.00.0072	PRIVENET - Ε. ΖΕΡΒΑΣ & ΣΙΑ Ε.Ε.	50.00.00	Ποσ.τιμικός	✓		5-Προμηθευτές/Π.α.	02/01/2007	<input type="checkbox"/>	<input type="checkbox"/>
4	50.00.00.0073	Α. ΣΤΕΡΓΙΟΥ - Ν. ΝΙΚΟΛΟΠΑΝΝΗΣ ΟΕ.	50.00.00	Ποσ.τιμικός	✓		5-Προμηθευτές/Π.α.	02/01/2007	<input type="checkbox"/>	<input type="checkbox"/>
4	50.00.00.0074	ΚΑΡΑΦΥΛΛΗΣ ΣΥΣΤΗΜΑΤΑ ΠΛΗΡΟΦΟΡΙΚΗΣ Α.Ε.	50.00.00	Ποσ.τιμικός	✓		5-Προμηθευτές/Π.α.	02/01/2007	<input type="checkbox"/>	<input type="checkbox"/>
4	50.00.00.0075	FOOD PLUS ΑΒΕΕ	50.00.00	Ποσ.τιμικός	✓		5-Προμηθευτές/Π.α.	02/01/2007	<input type="checkbox"/>	<input type="checkbox"/>
4	50.00.00.0076	ΚΟΥΤΜΑΝΗΣ ΔΗΜΗΤΡΙΟΣ	50.00.00	Ποσ.τιμικός	✓		5-Προμηθευτές/Π.α.	02/01/2007	<input type="checkbox"/>	<input type="checkbox"/>
4	50.00.00.0077	ΤΣΕΛΑΛΙΔΗΣ ΕΥΓΕΝΙΟΣ - RISE MAROUSI	50.00.00	Ποσ.τιμικός	✓		5-Προμηθευτές/Π.α.	02/01/2007	<input type="checkbox"/>	<input type="checkbox"/>
4	50.00.00.0078	SKS ΣΣΤΙΑΣΗ ΕΙΣΑΓ.ΟΓΕΣ Α.Ε.	50.00.00	Ποσ.τιμικός	✓		5-Προμηθευτές/Π.α.	02/01/2007	<input type="checkbox"/>	<input type="checkbox"/>
4	50.00.00.0079	ΤΟΥΛΚΑΡΙΔΗΣ ΧΑΡΑΛΑΜΠΟΣ	50.00.00	Ποσ.τιμικός	✓		5-Προμηθευτές/Π.α.	02/01/2007	<input type="checkbox"/>	<input type="checkbox"/>
4	50.00.00.0080	ΕΝΤΕΡΣΟΦΤ Α.Ε.	50.00.00	Ποσ.τιμικός	✓		5-Προμηθευτές/Π.α.	02/01/2007	<input type="checkbox"/>	<input type="checkbox"/>
4	50.00.00.0081	ΜΥΡΤΕΑ Α.Ε.	50.00.00	Ποσ.τιμικός	✓		5-Προμηθευτές/Π.α.	02/01/2007	<input type="checkbox"/>	<input type="checkbox"/>
4	50.00.00.0082	ΣΩΤΗΡΙΟΣ ΝΙΚ. ΚΑΡΑΧΡΗΣΤΟΣ	50.00.00	Ποσ.τιμικός	✓		5-Προμηθευτές/Π.α.	02/01/2007	<input type="checkbox"/>	<input type="checkbox"/>
4	50.00.00.0083	ACE ΗΛΕΚΤΡ.ΙΣΥΟΣ ΕΓΕ	50.00.00	Ποσ.τιμικός	✓		5-Προμηθευτές/Π.α.	02/01/2007	<input type="checkbox"/>	<input type="checkbox"/>
4	50.00.00.0084	ΠΡΟΤΟΓΕΡΟΣ ΗΛΙΑΣ	50.00.00	Ποσ.τιμικός	✓		5-Προμηθευτές/Π.α.	02/01/2007	<input type="checkbox"/>	<input type="checkbox"/>
4	50.00.00.0085	ΚΟΡΒΕΖΗΣ ΝΙΚΟΣ	50.00.00	Ποσ.τιμικός	✓		5-Προμηθευτές/Π.α.	02/01/2007	<input type="checkbox"/>	<input type="checkbox"/>
4	50.00.00.0086	ΚΥΡΙΑΚΟΣ ΚΑΙΣΕΡΟΓΛΟΥ % ΣΙΑ ΟΕ	50.00.00	Ποσ.τιμικός	✓		5-Προμηθευτές/Π.α.	02/01/2007	<input type="checkbox"/>	<input type="checkbox"/>
4	50.00.00.0087	ΜΑΚΡΟ ΧΩΝΔΡΕΜΠΟΡΙΚΗ ΑΝΩΝΥΜΟΣ ΕΤΑΙΡΙΑ Α.Ε.	50.00.00	Ποσ.τιμικός	✓		5-Προμηθευτές/Π.α.	02/01/2007	<input type="checkbox"/>	<input type="checkbox"/>
4	50.00.00.0088	ΠΕΤΡΑΚΗΣ Α. ΠΑΝΑΓΙΩΤΗΣ	50.00.00	Ποσ.τιμικός	✓		5-Προμηθευτές/Π.α.	02/01/2007	<input type="checkbox"/>	<input type="checkbox"/>
4	50.00.00.0089	ADTS ΕΓΕ	50.00.00	Ποσ.τιμικός	✓		5-Προμηθευτές/Π.α.	02/01/2007	<input type="checkbox"/>	<input type="checkbox"/>
4	50.00.00.0090	Α.Ε. ΜΕΤΑΦΟΡΩΝ ΕΚΜΕΛΕΣ & ΕΜΠΟΡΙΑΣ <Θ ΕΡΜΗΣ>	50.00.00	Ποσ.τιμικός	✓		5-Προμηθευτές/Π.α.	02/01/2007	<input type="checkbox"/>	<input type="checkbox"/>
4	50.00.00.0091	ΜΑΡΙΑ α.ε. κ.δν. ΖΑΧΟΥ	50.00.00	Ποσ.τιμικός	✓		5-Προμηθευτές/Π.α.	02/01/2007	<input type="checkbox"/>	<input type="checkbox"/>
4	50.00.00.0092	ΠΑΠΑΤΣΑΡΑΣ ΝΙΚΟΛΑΟΣ	50.00.00	Ποσ.τιμικός	✓		5-Προμηθευτές/Π.α.	02/01/2007	<input type="checkbox"/>	<input type="checkbox"/>
4	50.00.00.0093	ΚΟΥΤΟΥΚΙ - ΑΣΒΕΣΤΟΛΑΚΟΣ ΕΙΡΗΝΗ Κ. ΙΩΑΝΝΙΔΗ	50.00.00	Ποσ.τιμικός	✓		5-Προμηθευτές/Π.α.	02/01/2007	<input type="checkbox"/>	<input type="checkbox"/>
4	50.00.00.0094	TAXCODE ΑΕ	50.00.00	Ποσ.τιμικός	✓		5-Προμηθευτές/Π.α.	02/01/2007	<input type="checkbox"/>	<input type="checkbox"/>
4	50.00.00.0095	ΔΙΑΣΤΡΩΝ ΑΕΕ.	50.00.00	Ποσ.τιμικός	✓		5-Προμηθευτές/Π.α.	02/01/2007	<input type="checkbox"/>	<input type="checkbox"/>
4	50.00.00.0096	ΣΤΑΦΘ ΑΕ	50.00.00	Ποσ.τιμικός	✓		5-Προμηθευτές/Π.α.	02/01/2007	<input type="checkbox"/>	<input type="checkbox"/>
4	50.00.00.0097	ΚΑΠΑΛΙΑΔΗΣ ΜΧ - ΚΑΠΑΛΙΑΔΗΣ ΣΤΑΥΡΟΣ	50.00.00	Ποσ.τιμικός	✓		5-Προμηθευτές/Π.α.	02/01/2007	<input type="checkbox"/>	<input type="checkbox"/>
4	50.00.00.0098	Π. ΜΑΡΚΟΠΟΥΛΟΣ ΑΒΕΕ (ΝΙΚΟΛΙΝ)	50.00.00	Ποσ.τιμικός	✓		5-Προμηθευτές/Π.α.	02/01/2007	<input type="checkbox"/>	<input type="checkbox"/>
4	50.00.00.0099	ΧΙΩΤΗ ΑΦΟΙ Ο.Ε.	50.00.00	Ποσ.τιμικός	✓		5-Προμηθευτές/Π.α.	02/01/2007	<input type="checkbox"/>	<input type="checkbox"/>
4	50.00.00.0100	ΚΕΡΑΧΟΣ ΕΚΔΟΤΙΚΗ Α.Ε.	50.00.00	Ποσ.τιμικός	✓		5-Προμηθευτές/Π.α.	02/01/2007	<input type="checkbox"/>	<input type="checkbox"/>
4	50.00.00.0101	EPSILONNET Α.Ε.	50.00.00	Ποσ.τιμικός	✓		5-Προμηθευτές/Π.α.	02/01/2007	<input type="checkbox"/>	<input type="checkbox"/>
4	50.00.00.0102	ΝΤΟΒΑΣ Α - ΠΑΠΙΑΣ Ι Ο.Ε.	50.00.00	Ποσ.τιμικός	✓		5-Προμηθευτές/Π.α.	02/01/2007	<input type="checkbox"/>	<input type="checkbox"/>
4	50.00.00.0104	ΓΛΟΥ ΑΕΕ	50.00.00	Ποσ.τιμικός	✓		5-Προμηθευτές/Π.α.	02/01/2007	<input type="checkbox"/>	<input type="checkbox"/>
4	50.00.00.0105	ΧΑΛΟΦΤΗΣ ΓΕΩΡΓΙΟΣ	50.00.00	Ποσ.τιμικός	✓		5-Προμηθευτές/Π.α.	02/01/2007	<input type="checkbox"/>	<input type="checkbox"/>

ΛΟΓΑΡΙΑΣΜΟΙ ΓΕΝΙΚΗΣ ΛΟΓΙΣΤΙΚΗΣ

Βαθμίδα	Κωδικός	Τίτλος	Ανεπεροβληθείς Λογός	Φύση	Λογιστολογισμός	Εναλλακτικός κωδικός	Χαρακτηρισμός	Ημερία αναμόρφωσης	Συγκεντρωτικός	Ανεπεργός
4	50.00.00.0108	CPH ANONYMOS ETAIRIA HY & PERIFERIAKON	50.00.00	Ποσωτικός	✓		5-ΠρομηθευτέςΠ...	02/01/2007	<input type="checkbox"/>	<input type="checkbox"/>
4	50.00.00.0107	VOLK EASTMED INFRASTRUCTURE LTD	50.00.00	Ποσωτικός	✓		5-ΠρομηθευτέςΠ...	05/01/2007	<input type="checkbox"/>	<input type="checkbox"/>
4	50.00.00.0108	ΧΡΗΣΤΟΣ ΓΡΥΠΟΣ - ΙΑΚΩΒΟΣ ΣΚΕΥΦΥΛΑΣ Ο.Ε.	50.00.00	Ποσωτικός	✓		5-ΠρομηθευτέςΠ...	24/01/2007	<input type="checkbox"/>	<input type="checkbox"/>
4	50.00.00.0109	BYTE Computer ABEE	50.00.00	Ποσωτικός	✓		5-ΠρομηθευτέςΠ...	02/01/2007	<input type="checkbox"/>	<input type="checkbox"/>
4	50.00.00.0110	MEDIA SERVICE HELLAS A.E.	50.00.00	Ποσωτικός	✓		5-ΠρομηθευτέςΠ...	09/02/2007	<input type="checkbox"/>	<input type="checkbox"/>
4	50.00.00.0111	ΖΟΓΚΑΣ ΘΑΝΑΣΗΣ	50.00.00	Ποσωτικός	✓		5-ΠρομηθευτέςΠ...	12/02/2007	<input type="checkbox"/>	<input type="checkbox"/>
4	50.00.00.0112	AUTOLEASE A.E.	50.00.00	Ποσωτικός	✓		5-ΠρομηθευτέςΠ...	14/02/2007	<input type="checkbox"/>	<input type="checkbox"/>
4	50.00.00.0113	KARHIS NIKOLAOS	50.00.00	Ποσωτικός	✓		5-ΠρομηθευτέςΠ...	14/02/2007	<input type="checkbox"/>	<input type="checkbox"/>
4	50.00.00.0114	ING ELLHNIKH ANONYMH ASFALISTIKH ETAIRA ZOTHE	50.00.00	Ποσωτικός	✓		5-ΠρομηθευτέςΠ...	28/02/2007	<input type="checkbox"/>	<input type="checkbox"/>
4	50.00.00.0115	MARIA KON. KALAMAKH	50.00.00	Ποσωτικός	✓		5-ΠρομηθευτέςΠ...	01/03/2007	<input type="checkbox"/>	<input type="checkbox"/>
4	50.00.00.0116	ΣΜΥΡΝΙΟΤΟΥ ΣΟΦΙΑ	50.00.00	Ποσωτικός	✓		5-ΠρομηθευτέςΠ...	01/03/2007	<input type="checkbox"/>	<input type="checkbox"/>
4	50.00.00.0117	ΣΤΕΦΑΝΗΣ ΗΡΑΚ. ΔΗΜΗΤΡΙΟΣ	50.00.00	Ποσωτικός	✓		5-ΠρομηθευτέςΠ...	07/03/2007	<input type="checkbox"/>	<input type="checkbox"/>
4	50.00.00.0118	ΡΕΙΣΗΣ ΤΣΑΜΠ. ΕΜΜΑΝΟΥΗΛ	50.00.00	Ποσωτικός	✓		5-ΠρομηθευτέςΠ...	03/04/2007	<input type="checkbox"/>	<input type="checkbox"/>
4	50.00.00.0119	SOFTONE TECHNOLOGIES A.E.	50.00.00	Ποσωτικός	✓		5-ΠρομηθευτέςΠ...	09/05/2007	<input type="checkbox"/>	<input type="checkbox"/>
4	50.00.00.0120	VOLCANO'S VIEW VILLAS AE	50.00.00	Ποσωτικός	✓		5-ΠρομηθευτέςΠ...	09/05/2007	<input type="checkbox"/>	<input type="checkbox"/>
4	50.00.00.0121	ΟΑΣΚΛΗΡΩΜΕΝΑ ΣΥΣΤΗΜΑΤΑ ΚΑΘΑΡΙΣΜΟΥ Α.Β.Ε.Ε...	50.00.00	Ποσωτικός	✓		5-ΠρομηθευτέςΠ...	11/06/2007	<input type="checkbox"/>	<input type="checkbox"/>
4	50.00.00.0122	ΙΔΕΑ MARKETING - ΡΟΖΜΑΡΥ ΓΕΩΡΓΑΚΟΥ	50.00.00	Ποσωτικός	✓		5-ΠρομηθευτέςΠ...	13/06/2007	<input type="checkbox"/>	<input type="checkbox"/>
4	50.00.00.0123	ΥΑΡΓΟΙΕΣ -ΑΣΦΑΛΙΣΤΙΚ & ΑΝΤΑΣΦΑΛΙΣΤ.	50.00.00	Ποσωτικός	✓		5-ΠρομηθευτέςΠ...	14/06/2007	<input type="checkbox"/>	<input type="checkbox"/>
4	50.00.00.0124	ΕΜΜ & ΕΛ. ΓΕΩΡΓΙΑΚΗΣ Ο.Ε.	50.00.00	Ποσωτικός	✓		5-ΠρομηθευτέςΠ...	21/06/2007	<input type="checkbox"/>	<input type="checkbox"/>
4	50.00.00.0125	ΜΑΣΚΑΛΙΔΗΣ Δ. ΣΤΑΥΡΟΣ	50.00.00	Ποσωτικός	✓		5-ΠρομηθευτέςΠ...	29/06/2007	<input type="checkbox"/>	<input type="checkbox"/>
4	50.00.00.0126	ΠΑΝΑΓΙΩΤΗΣ ΜΑΡΑΓΚΟΣ & ΣΙΑ Ε.Ε.	50.00.00	Ποσωτικός	✓		5-ΠρομηθευτέςΠ...	29/06/2007	<input type="checkbox"/>	<input type="checkbox"/>
4	50.00.00.0127	ΞΕΝΟΔΟΧΕΙΑΚΕΣ ΤΟΥΡΙΣΤΙΚΕΣ ΝΑΥΤΙΛΙΑΚΕΣ ΕΠΙΧΕΙΡΗΣΕΙΣ...	50.00.00	Ποσωτικός	✓		5-ΠρομηθευτέςΠ...	29/06/2007	<input type="checkbox"/>	<input type="checkbox"/>
4	50.00.00.0128	N.K. ΡΩΡΡΗΣ Ε.Π.Ε.	50.00.00	Ποσωτικός	✓		5-ΠρομηθευτέςΠ...	02/07/2007	<input type="checkbox"/>	<input type="checkbox"/>
4	50.00.00.0129	ΚΩΜΗΝΑΚΗΣ ΣΩΤ. ΑΛΕΞΑΝΔΡΟΣ	50.00.00	Ποσωτικός	✓		5-ΠρομηθευτέςΠ...	02/07/2007	<input type="checkbox"/>	<input type="checkbox"/>
4	50.00.00.0130	ΑΦΟΙ ΚΟΤΣΑΓΑ & ΣΙΑ ΟΕ	50.00.00	Ποσωτικός	✓		5-ΠρομηθευτέςΠ...	08/08/2007	<input type="checkbox"/>	<input type="checkbox"/>
4	50.00.00.0131	Δ.Ν.Π. ΕΛΛΗΝΙΚΗ ΤΕΧΝ.ΜΕΤΑΦ.ΚΑΤΑΣΚ. Α.Ε.	50.00.00	Ποσωτικός	✓		5-ΠρομηθευτέςΠ...	22/08/2007	<input type="checkbox"/>	<input type="checkbox"/>
4	50.00.00.0132	Δ. ΜΟΥΡΤΣΙΝΟΣ - Σ. ΝΙΚΗΤΑ Ο.Ε.	50.00.00	Ποσωτικός	✓		5-ΠρομηθευτέςΠ...	21/09/2007	<input type="checkbox"/>	<input type="checkbox"/>
4	50.00.00.0133	HELLAS ON LINE A.E.	50.00.00	Ποσωτικός	✓		5-ΠρομηθευτέςΠ...	21/09/2007	<input type="checkbox"/>	<input type="checkbox"/>
4	50.00.00.0134	ΠΟΛΥΔΡΑΣΣ ΙΩΑΝ. ΠΑΝΟΣ	50.00.00	Ποσωτικός	✓		5-ΠρομηθευτέςΠ...	24/09/2007	<input type="checkbox"/>	<input type="checkbox"/>
4	50.00.00.0135	ΡΙΖΟΠΟΝΤΙΚΑ Μ. - ΡΙΖΟΣ Γ. & ΣΙΑ Ο.Ε. Ή ΠΙΤΤΑ ΤΟΥ ΓΑΠΠΟ...	50.00.00	Ποσωτικός	✓		5-ΠρομηθευτέςΠ...	24/09/2007	<input type="checkbox"/>	<input type="checkbox"/>
4	50.00.00.0136	MEDIA MARKT AΘΗΝΑ Ι Α.Ε.	50.00.00	Ποσωτικός	✓		5-ΠρομηθευτέςΠ...	25/09/2007	<input type="checkbox"/>	<input type="checkbox"/>
4	50.00.00.0137	ΡΑΠΤΗΣ ΓΙΑΝΝΗΣ	50.00.00	Ποσωτικός	✓		5-ΠρομηθευτέςΠ...	01/10/2007	<input type="checkbox"/>	<input type="checkbox"/>
4	50.00.00.0138	ΓΕΝΙΚΗ ΤΑΧΥΔΡΟΜΙΚΗ Α.Ε.Ε. ΤΑΧΥΜΕΤΑΦΟΡΩΝ	50.00.00	Ποσωτικός	✓		5-ΠρομηθευτέςΠ...	19/10/2007	<input type="checkbox"/>	<input type="checkbox"/>
4	50.00.00.0139	ΔΗΜ ΠΑΣΑΛΙΔΗΣ & ΣΙΑ ΕΕ	50.00.00	Ποσωτικός	✓		5-ΠρομηθευτέςΠ...	19/10/2007	<input type="checkbox"/>	<input type="checkbox"/>
4	50.00.00.0140	ΛΗΤΩ ΕΠΕ	50.00.00	Ποσωτικός	✓		5-ΠρομηθευτέςΠ...	19/10/2007	<input type="checkbox"/>	<input type="checkbox"/>
4	50.00.00.0141	ΧΡΥΣΟΥΛΑ Π. ΚΑΤΣΙΜΠΡΑ	50.00.00	Ποσωτικός	✓		5-ΠρομηθευτέςΠ...	19/10/2007	<input type="checkbox"/>	<input type="checkbox"/>
4	50.00.00.0142	MEGAMARKET GR HA. ΠΟΛΥΚΑΤΑΣΤΗΜΑ ΑΕ	50.00.00	Ποσωτικός	✓		5-ΠρομηθευτέςΠ...	13/11/2007	<input type="checkbox"/>	<input type="checkbox"/>
4	50.00.00.0143	PC SERVICES ΚΑΝΕΛΛΟΣ Ι. ΠΑΝΑΓΙΩΤΗΣ	50.00.00	Ποσωτικός	✓		5-ΠρομηθευτέςΠ...	05/12/2007	<input type="checkbox"/>	<input type="checkbox"/>
4	50.00.00.0144	Γ. ΤΑΒΟΥΛΑΡΗΣ & ΣΙΑ ΕΕ	50.00.00	Ποσωτικός	✓		5-ΠρομηθευτέςΠ...	05/12/2007	<input type="checkbox"/>	<input type="checkbox"/>
4	50.00.00.0145	ΣΠΥΡΟΣ ΒΑΣ. ΣΑΜΙΟΣ	50.00.00	Ποσωτικός	✓		5-ΠρομηθευτέςΠ...	05/12/2007	<input type="checkbox"/>	<input type="checkbox"/>
4	50.00.00.0146	TECHNORAN A.E.E.	50.00.00	Ποσωτικός	✓		5-ΠρομηθευτέςΠ...	19/12/2007	<input type="checkbox"/>	<input type="checkbox"/>
4	50.00.00.0147	ΤΣΟΛΙΑΣ ΒΑΣ. ΓΕΩΡΓΙΟΣ	50.00.00	Ποσωτικός	✓		5-ΠρομηθευτέςΠ...	31/12/2007	<input type="checkbox"/>	<input type="checkbox"/>
4	50.00.00.0148	ΑΣΤΡΟΥΛΑΚΗΣ ΔΗΜ & ΣΙΑ ΟΕ	50.00.00	Ποσωτικός	✓		5-ΠρομηθευτέςΠ...	31/12/2007	<input type="checkbox"/>	<input type="checkbox"/>
4	50.00.00.0149	ΔΗΜΑΡΑΣ ΕΥΣΤΑΘΙΟΣ του ΠΕΤΡΟΥ	50.00.00	Ποσωτικός	✓		5-ΠρομηθευτέςΠ...	31/12/2007	<input type="checkbox"/>	<input type="checkbox"/>
4	50.00.00.0150	ΗΛΕΚΤΡΟΝΙΚΗ ΑΘΗΝΩΝ Α.Ε.Ε.	50.00.00	Ποσωτικός	✓		5-ΠρομηθευτέςΠ...	01/02/2008	<input type="checkbox"/>	<input type="checkbox"/>
4	50.00.00.0151	ΝΤΕΛΑΓΙΕΡΕ	50.00.00	Ποσωτικός	✓		5-ΠρομηθευτέςΠ...	01/02/2008	<input type="checkbox"/>	<input type="checkbox"/>
4	50.00.00.0152	POWERCHIPS ΕΠΕ	50.00.00	Ποσωτικός	✓		5-ΠρομηθευτέςΠ...	01/02/2008	<input type="checkbox"/>	<input type="checkbox"/>
4	50.00.00.0153	REGATE A.E.	50.00.00	Ποσωτικός	✓		5-ΠρομηθευτέςΠ...	01/02/2008	<input type="checkbox"/>	<input type="checkbox"/>
4	50.00.00.0154	E-SHOP GR ANONYMOS ETAIRIA ΗΛΕΚΤΡΟΝΙΚΟΥ ΕΜΠΟΡΙ...	50.00.00	Ποσωτικός	✓		5-ΠρομηθευτέςΠ...	05/02/2008	<input type="checkbox"/>	<input type="checkbox"/>
4	50.00.00.0155	ΣΤΙΒΙΣ ΕΙΔΗ ΓΡΑΦΗΣ & ΓΡΑΦΕΙΟΥ ΕΓΕ	50.00.00	Ποσωτικός	✓		5-ΠρομηθευτέςΠ...	21/04/2008	<input type="checkbox"/>	<input type="checkbox"/>
4	50.00.00.0156	ΓΕΩΡΓΙΟΣ ΙΩΑΝ. ΑΝΑΡΕΑΔΑΚΗΣ "MAGNET ELECTRIC"	50.00.00	Ποσωτικός	✓		5-ΠρομηθευτέςΠ...	21/04/2008	<input type="checkbox"/>	<input type="checkbox"/>
4	50.00.00.0157	Δ. ΡΕΜΠΟΥΚΟΣ & ΣΙΑ ΟΕ	50.00.00	Ποσωτικός	✓		5-ΠρομηθευτέςΠ...	14/05/2008	<input type="checkbox"/>	<input type="checkbox"/>
4	50.00.00.0158	ΕΚΟ ΚΑΛΥΨΟ ΕΠΕ	50.00.00	Ποσωτικός	✓		5-ΠρομηθευτέςΠ...	14/05/2008	<input type="checkbox"/>	<input type="checkbox"/>
4	50.00.00.0159	ΚΟΥΡΤΗΣ Σ. ΠΕΤΡΟΣ "EAIM"	50.00.00	Ποσωτικός	✓		5-ΠρομηθευτέςΠ...	14/05/2008	<input type="checkbox"/>	<input type="checkbox"/>
4	50.00.00.0160	PASTA E PIZZA DI VINCENZO ΕΠΕ	50.00.00	Ποσωτικός	✓		5-ΠρομηθευτέςΠ...	14/05/2008	<input type="checkbox"/>	<input type="checkbox"/>
4	50.00.00.0161	ΚΩΝΣΤΑΝΤΙΝΟΣ ΝΙΚΟΛΑΟΥ & ΣΙΑ ΕΕ "BP"	50.00.00	Ποσωτικός	✓		5-ΠρομηθευτέςΠ...	14/05/2008	<input type="checkbox"/>	<input type="checkbox"/>
4	50.00.00.0162	ΚΟΥΛΟΧΕΡΗΣ ΓΕΩΡΓΙΟΣ	50.00.00	Ποσωτικός	✓		5-ΠρομηθευτέςΠ...	16/05/2008	<input type="checkbox"/>	<input type="checkbox"/>
4	50.00.00.0163	AIRLEX HELLAS AETBE	50.00.00	Ποσωτικός	✓		5-ΠρομηθευτέςΠ...	23/05/2008	<input type="checkbox"/>	<input type="checkbox"/>
4	50.00.00.0164	Δ. ΓΕΩΡΓΑΤΟΣ - Δ. ΔΕΚΑΣΤΑΣ ΟΕ	50.00.00	Ποσωτικός	✓		5-ΠρομηθευτέςΠ...	04/08/2008	<input type="checkbox"/>	<input type="checkbox"/>
4	50.00.00.0165	ΤΣΑΤΣΑΝΗΣ ΣΤΑΥΡΟΥ ΘΕΟΦΑΝΗΣ	50.00.00	Ποσωτικός	✓		5-ΠρομηθευτέςΠ...	22/09/2008	<input type="checkbox"/>	<input type="checkbox"/>
4	50.00.00.0166	ΣΕΛΑ ΕΛΛΑΣ ΜΟΝΟΠΡΟΣΩΠΗ ΕΠΕ	50.00.00	Ποσωτικός	✓		5-ΠρομηθευτέςΠ...	22/09/2008	<input type="checkbox"/>	<input type="checkbox"/>
4	50.00.00.0167	ΕΛΙΝ ΣΤΑΘΜΟΙ ΑΕ	50.00.00	Ποσωτικός	✓		5-ΠρομηθευτέςΠ...	23/10/2008	<input type="checkbox"/>	<input type="checkbox"/>
4	50.00.00.0168	ΠΑΠΟΥΤΣΗΣ Κ. ΙΩΑΝΝΗΣ	50.00.00	Ποσωτικός	✓		5-ΠρομηθευτέςΠ...	01/12/2008	<input type="checkbox"/>	<input type="checkbox"/>
4	50.00.00.0169	ΤΣΙΑ ΑΝΝΑ - ΑΔΑΗ ΓΕΩΡΓΙΑ Ε.Ε.	50.00.00	Ποσωτικός	✓		5-ΠρομηθευτέςΠ...	29/12/2008	<input type="checkbox"/>	<input type="checkbox"/>
4	50.00.00.0170	DIRECT CLUB A.E.	50.00.00	Ποσωτικός	✓		5-ΠρομηθευτέςΠ...	13/01/2009	<input type="checkbox"/>	<input type="checkbox"/>
4	50.00.00.0171	ΒΑΣΙΛΙΚΗ ΛΕΩΝ. ΘΕΟΔΩΡΟΠΟΥΛΟΥ	50.00.00	Ποσωτικός	✓		5-ΠρομηθευτέςΠ...	22/01/2009	<input type="checkbox"/>	<input type="checkbox"/>
4	50.00.00.0172	ΕΜΜΑΝΟΥΗΛ ΚΑΙ ΝΙΚΟΛΑΟΣ ΧΟΡΙΑΝΟΠΟΥΛΟΣ ΟΕ	50.00.00	Ποσωτικός	✓		5-ΠρομηθευτέςΠ...	23/02/2009	<input type="checkbox"/>	<input type="checkbox"/>
4	50.00.00.0173	ΣΤΑΦΙΔΙΩΤΗ ΚΩΝΙΑ - ΒΛΑΧΟΣ ΦΙΛΙΠΠΟΣ Ο.Ε.	50.00.00	Ποσωτικός	✓		5-ΠρομηθευτέςΠ...	23/02/2009	<input type="checkbox"/>	<input type="checkbox"/>
4	50.00.00.0174	ΤΣΑΡΟΥΧΑΣ Ι. ΒΑΣΙΛΕΙΟΣ	50.00.00	Ποσωτικός	✓		5-ΠρομηθευτέςΠ...	23/02/2009	<input type="checkbox"/>	<input type="checkbox"/>
4	50.00.00.0175	ΑΘ. ΨΙΔΟΠΟΥΛΟΣ - ΝΙΚ. ΒΑΡΝΑΒΕΛΙΑΣ Ο.Ε.	50.00.00	Ποσωτικός	✓		5-ΠρομηθευτέςΠ...	23/02/2009	<input type="checkbox"/>	<input type="checkbox"/>
4	50.00.00.0176	ΑΙΚΑΤΕΡΙΝΗ ΠΑΠΑΔΑΝΟΥ & ΣΙΑ ΕΕ (KIWI TRAVEL SERVICE...	50.00.00	Ποσωτικός	✓		5-ΠρομηθευτέςΠ...	23/02/2009	<input type="checkbox"/>	<input type="checkbox"/>
4	50.00.00.0177	ELYROS SA	50.00.00	Ποσωτικός	✓		5-ΠρομηθευτέςΠ...	13/03/2009	<input type="checkbox"/>	<input type="checkbox"/>
4	50.00.00.0178	ΗΛΙΑΣ ΔΑΜΠΡΟΥ & ΣΙΑ ΟΕ	50.00.00	Ποσωτικός	✓		5-ΠρομηθευτέςΠ...	19/03/2009	<input type="checkbox"/>	<input type="checkbox"/>
4	50.00.00.0179	Θ & Θ ΑΒΡΑΜΗ ΟΕ	50.00.00	Ποσωτικός	✓		5-ΠρομηθευτέςΠ...	19/03/2009	<input type="checkbox"/>	<input type="checkbox"/>
4	50.00.00.0180	ΟΔΥΣΣΕΑΣ Π. ΣΤΕΜΠΛΗΣ	50.00.00	Ποσωτικός	✓		5-ΠρομηθευτέςΠ...	27/04/2009	<input type="checkbox"/>	<input type="checkbox"/>
4	50.00.00.0181	ΕΥΡΩΠΑΙΚΗ ΕΤΑΙΡΙΑ ΕΛΕΓΧΩΝ ΚΑΙ ΠΙΣΤΙΠΟΙΗΣΕΩΝ Α.Ε.	50.00.00	Ποσωτικός	✓		5-ΠρομηθευτέςΠ...	27/04/2009	<input type="checkbox"/>	<input type="checkbox"/>
4	50.00.00.0182	ΑΝΤΩΝΙΟΥΛΟΥΣ ΚΩΝ ΝΙΚΟΛΑΟΣ	50.00.00	Ποσωτικός	✓		5-ΠρομηθευτέςΠ...	01/06/2009	<input type="checkbox"/>	<input type="checkbox"/>
4	50.00.00.0183	ΣΦΕΤΣΙΔΗΣ ΝΕΣΤΟΡ & ΣΙΑ Ο.Ε.	50.00.00	Ποσωτικός	✓		5-ΠρομηθευτέςΠ...	02/08/2009	<input type="checkbox"/>	<input type="checkbox"/>
4	50.00.00.0184	ΣΤΕΛΤΟΡ ΑΕ	50.00.00	Ποσωτικός	✓		5-ΠρομηθευτέςΠ...	15/06/2009	<input type="checkbox"/>	<input type="checkbox"/>
4	50.00.00.0185	ΑCS ΔΙΕΘΝΕΙΣ ΜΕΤΑΦΟΡΕΣ & ΔΙΕΥΚΟΛΥΝΣΕΙΣ ΑΝΩΝΥΜΗ...	50.00.00	Ποσωτικός	✓		5-ΠρομηθευτέςΠ...	22/06/2009	<input type="checkbox"/>	<input type="checkbox"/>
4	50.00.00.0186	ΚΑΛΟΓΕΡΑΣ, ΔΗΜΗΤΡΙΟΣ ΣΤ., ΜΟΝΟΠΡΟΣΩΠΗ Ε.Π.Ε.	50.00.00	Ποσωτικός	✓		5-ΠρομηθευτέςΠ...	21/09/2009	<input type="checkbox"/>	<input type="checkbox"/>
4	50.00.00.0187	Κ. ΣΟΥΛΗΣ & ΣΙΑ ΟΕ	50.00.00	Ποσωτικός	✓		5-ΠρομηθευτέςΠ...	12/10/2009	<input type="checkbox"/>	<input type="checkbox"/>
4	50.00.00.0188	Δ. ΤΡΑΓΚΟΥΜΑΝΙΔΗΣ ΚΑΙ ΣΙΑ ΟΕ	50.00.00	Ποσωτικός	✓		5-ΠρομηθευτέςΠ...	03/12/2009	<input type="checkbox"/>	<input type="checkbox"/>
4	50.00.00.0189	ΠΑΠΑΔΟΥΛΗΣ Τ. ΧΑΡΑΛΑΜΠΟΣ	50.00.00	Ποσωτικός	✓		5-ΠρομηθευτέςΠ...	11/12/2009	<input type="checkbox"/>	<input type="checkbox"/>
4	50.00.00.0190	VEΓA A.E.B.E.	50.00.00	Ποσωτικός	✓		5-ΠρομηθευτέςΠ...	31/12/2009	<input type="checkbox"/>	<input type="checkbox"/>
4	50.00.00.0191	ΙΩΑΝΝΗΣ Ν. ΚΟΡΡΕΣ	50.00.00	Ποσωτικός	✓		5-ΠρομηθευτέςΠ...	19/01/2010	<input type="checkbox"/>	<input type="checkbox"/>
4	50.00.00.0192	Γ. ΣΟΛΩΜΟΣ ΚΑΙ ΣΙΑ ΟΕ	50.00.00	Ποσωτικός	✓		5-ΠρομηθευτέςΠ...	22/01/2010	<input type="checkbox"/>	<input type="checkbox"/>
4	50.00.00.0193	Ι. ΠΙΠΕΡΑΝΗΣ ΑΕ	50.00.00	Ποσωτικός	✓		5-ΠρομηθευτέςΠ...	09/02/2010	<input type="checkbox"/>	<input type="checkbox"/>
4	50.00.00.0194	ΑΦΟΙ Γ. ΜΜΙΚΟΥ ΟΕ	50.00.00	Ποσωτικός	✓		5-ΠρομηθευτέςΠ...	09/02/2010	<input type="checkbox"/>	<input type="checkbox"/>

**ΛΟΓΑΡΙΑΣΜΟΙ ΓΕΝΙΚΗΣ ΛΟΓΙΣΤΙΚΗΣ**

05/04/2011 12:49 μμ

Βαθμίδα	Κωδικός	Τίτλος	Ανεπιβεβαιωμένος Λογισμ.	Φύση	Λογισμολογισμο	Εναλλακτικός κωδικός	Χαρακτηρισμός	Ημερίνα ενοχλήσεως	Συγκεντρωτικός	Ανεπιβεβ.
4	50.00.00.0195	ΝΙΚ. & ΣΤΕΡ. ΠΑΠΑΔΗΜΗΤΡΙΟΥ ΟΕ	50.00.00	Ποτατικός	✓		5-Προμηθευτές/Π...	15/03/2010	<input type="checkbox"/>	<input type="checkbox"/>
4	50.00.00.0196	ΑΝΩΝΥΜΟΣ ΕΛΛΗΝΙΚΗ ΕΤΑΙΡΕΙΑ ΓΕΝΙΚΩΝ ΑΣΦΑΛΕΙΩΝ ΉΛ.	50.00.00	Ποτατικός	✓		5-Προμηθευτές/Π...	23/04/2010	<input type="checkbox"/>	<input type="checkbox"/>
4	50.00.00.0197	ΕΛΕΝΗ ΚΩΝ. ΖΑΧΟΥ	50.00.00	Ποτατικός	✓		5-Προμηθευτές/Π...	27/04/2010	<input type="checkbox"/>	<input type="checkbox"/>
4	50.00.00.0198	ΠΕΤΡΙΝΗ Θ. ΣΠΥΡΙΔΩΝ	50.00.00	Ποτατικός	✓		5-Προμηθευτές/Π...	27/04/2010	<input type="checkbox"/>	<input type="checkbox"/>
4	50.00.00.0199	ΓΕΚΕ ΑΕ HOTEL PRESIDENT	50.00.00	Ποτατικός	✓		5-Προμηθευτές/Π...	27/04/2010	<input type="checkbox"/>	<input type="checkbox"/>
4	50.00.00.0200	ΤΑΜΟΥΡΑΤΖΗΣ ΑΛΕΞΑΝΔΡΟΣ	50.00.00	Ποτατικός	✓		5-Προμηθευτές/Π...	05/07/2010	<input type="checkbox"/>	<input type="checkbox"/>
4	50.00.00.0201	SINGULARLOGIC A.E.	50.00.00	Ποτατικός	✓		5-Προμηθευτές/Π...	07/07/2010	<input type="checkbox"/>	<input type="checkbox"/>
4	50.00.00.0202	VODAFONE	50.00.00	Ποτατικός	✓		5-Προμηθευτές/Π...	14/07/2010	<input type="checkbox"/>	<input type="checkbox"/>
4	50.00.00.0203	Ε. ΔΗΜΑΡΑΣ ΚΑΙ ΣΙΑ ΟΕ	50.00.00	Ποτατικός	✓		5-Προμηθευτές/Π...	27/07/2010	<input type="checkbox"/>	<input type="checkbox"/>
4	50.00.00.0204	WEBLINE ΜΟΡΦΟΠΟΥΛΟΣ ΑΝΔΡΕΑΣ ΤΟΥ ΚΩΝΝΟΥ	50.00.00	Ποτατικός	✓		5-Προμηθευτές/Π...	27/07/2010	<input type="checkbox"/>	<input type="checkbox"/>
4	50.00.00.0205	P.M.C. PARKING SA	50.00.00	Ποτατικός	✓		5-Προμηθευτές/Π...	29/07/2010	<input type="checkbox"/>	<input type="checkbox"/>
4	50.00.00.0206	ΚΥΡΚΟΠΟΥΛΟΣ ΚΑΙ ΣΙΑ ΕΕ	50.00.00	Ποτατικός	✓		5-Προμηθευτές/Π...	29/07/2010	<input type="checkbox"/>	<input type="checkbox"/>
4	50.00.00.0207	ΘΕΟΔΩΡΟΣ Σ. ΣΤΙΚΑΣ	50.00.00	Ποτατικός	✓		5-Προμηθευτές/Π...	29/07/2010	<input type="checkbox"/>	<input type="checkbox"/>
4	50.00.00.0208	ΣΤΡΑΤΙΚΟΠΟΥΛΟΣ ΓΕΩΡΓ. ΕΥΑΓΓΕΛΟΣ	50.00.00	Ποτατικός	✓		5-Προμηθευτές/Π...	29/07/2010	<input type="checkbox"/>	<input type="checkbox"/>
4	50.00.00.0209	ΧΑΡΙΑΔΟΣ Κ. ΑΓΓΕΛΟΠΟΥΛΟΣ	50.00.00	Ποτατικός	✓		5-Προμηθευτές/Π...	29/08/2010	<input type="checkbox"/>	<input type="checkbox"/>
4	50.00.00.0210	Δ.Χ. ΚΟΥΤΣΟΓΙΑΝΝΗΣ & ΣΙΑ ΑΕ	50.00.00	Ποτατικός	✓		5-Προμηθευτές/Π...	30/08/2010	<input type="checkbox"/>	<input type="checkbox"/>
4	50.00.00.0211	ΑΠΟΣΤΟΛΟΣ ΚΑΡΔΟΥΛΙΑΣ ΚΑΙ ΣΙΑ ΕΕ	50.00.00	Ποτατικός	✓		5-Προμηθευτές/Π...	13/09/2010	<input type="checkbox"/>	<input type="checkbox"/>
4	50.00.00.0212	ΣΠΥΡΟΠΟΥ ΣΤΑΥΡΟΥΛΑ ΚΑΙ ΣΙΑ ΕΕ	50.00.00	Ποτατικός	✓		5-Προμηθευτές/Π...	13/09/2010	<input type="checkbox"/>	<input type="checkbox"/>
4	50.00.00.0213	ΑΓΡΟΤΙΚΗ ΑΣΦΑΛΙΣΤΙΚΗ ΑΝΩΝΥΜΗ ΕΤΑΙΡΙΑ	50.00.00	Ποτατικός	✓		5-Προμηθευτές/Π...	27/09/2010	<input type="checkbox"/>	<input type="checkbox"/>
4	50.00.00.0214	ΜΠΟΥΛΕΚΟΣ Α.Ε.Ε.	50.00.00	Ποτατικός	✓		5-Προμηθευτές/Π...	29/09/2010	<input type="checkbox"/>	<input type="checkbox"/>
4	50.00.00.0215	SAYAS CH. MAVROMICHALOS	50.00.00	Ποτατικός	✓		5-Προμηθευτές/Π...	06/12/2010	<input type="checkbox"/>	<input type="checkbox"/>
4	50.00.00.0216	ΟΙΚΟΝΟΜΟΥ Γ. ΕΥΑΓΓΕΛΟΣ	50.00.00	Ποτατικός	✓		5-Προμηθευτές/Π...	06/12/2010	<input type="checkbox"/>	<input type="checkbox"/>
4	50.00.00.0217	ΠΑΛΛΗΣ ΝΙΚ. & ΣΙΑ ΟΕ	50.00.00	Ποτατικός	✓		5-Προμηθευτές/Π...	06/12/2010	<input type="checkbox"/>	<input type="checkbox"/>
4	50.00.00.0218	ΜΑΝΟΥΚΗΣ Ε. ΕΥΑΓΓΕΛΟΣ	50.00.00	Ποτατικός	✓		5-Προμηθευτές/Π...	09/12/2010	<input type="checkbox"/>	<input type="checkbox"/>
4	50.00.00.0219	ΜΟΥΣΤΑΚΑΣ ΣΠΥΡΟΣ	50.00.00	Ποτατικός	✓		5-Προμηθευτές/Π...	09/12/2010	<input type="checkbox"/>	<input type="checkbox"/>
4	50.00.00.0220	ΝΕΑ ΚΕΦΑΛΛΗΝΙΑ GAS - ΤΣΕΛΕΝΤΗ Ι. - ΧΡΗΣΤΑΚΗΣ Γ. - ΣΟ...	50.00.00	Ποτατικός	✓		5-Προμηθευτές/Π...	09/12/2010	<input type="checkbox"/>	<input type="checkbox"/>
4	50.00.00.0221	ΤΣΕΓΑΣ ΚΩΝΣΤΑΝΤΙΝΟΣ - ΔΗΚΗΓΟΡΟΣ	50.00.00	Ποτατικός	✓		5-Προμηθευτές/Π...	09/12/2010	<input type="checkbox"/>	<input type="checkbox"/>
4	50.00.00.0222	ΣΠΗΝΤΕΣ ΑΝΩΝΥΜΗ ΕΤΑΙΡΙΑ ΤΑΧΥΜΕΤΑΦΟΡΩΝ	50.00.00	Ποτατικός	✓		5-Προμηθευτές/Π...	15/12/2010	<input type="checkbox"/>	<input type="checkbox"/>
4	50.00.00.0223	AAMAN ΕΛΑΣΣ Ε.Π.Ε.	50.00.00	Ποτατικός	✓		5-Προμηθευτές/Π...	23/12/2010	<input type="checkbox"/>	<input type="checkbox"/>
4	50.00.00.0224	ΕΡΗΜΑΚΗΣ ΓΙΩΡΓΟΣ	50.00.00	Ποτατικός	✓		5-Προμηθευτές/Π...	03/02/2011	<input type="checkbox"/>	<input type="checkbox"/>
4	50.00.00.0225	ΚΡΗΤΗ ΤΟΥΡΙΣΤΙΚΑΙ ΕΠΙΧΕΙΡΗΣΙΣ ΜΟΝΟΠΡΟΣΩΠΗ ΕΠΕ	50.00.00	Ποτατικός	✓		5-Προμηθευτές/Π...	03/03/2011	<input type="checkbox"/>	<input type="checkbox"/>
4	50.00.00.0226	ΤΣΕΚΟΥΡΑΣ SECURITY ΕΥΑΓΓΕΛΟΣ Σ. ΤΣΕΚΟΥΡΑΣ & ΣΙΑ ΕΕ	50.00.00	Ποτατικός	✓		5-Προμηθευτές/Π...	03/03/2011	<input type="checkbox"/>	<input type="checkbox"/>
2	50.01	ΠΡΟΜΗΘΕΥΤΕΣ ΕΞΩΤΕΡΙΚΟΥ	50	Ποτατικός			5-Προμηθευτές/Π...	22/03/2010	<input checked="" type="checkbox"/>	<input type="checkbox"/>
3	50.01.00	ΠΡΟΜ.ΕΞΩΤ. ΕΝΔΟΚΟΙΝΟΤΙΚΩΝ	50.01	Ποτατικός			5-Προμηθευτές/Π...	22/03/2010	<input checked="" type="checkbox"/>	<input type="checkbox"/>
4	50.01.00.0000	LEASEWEB GMBH (ΓΡΗΝ ΝΕΤΔΙΡΕΚΤ Ε.Κ.)	50.01.00	Ποτατικός			5-Προμηθευτές/Π...	22/03/2010	<input type="checkbox"/>	<input type="checkbox"/>
2	50.03	Ν.Π.Δ. Δ. κ ΔΗΜΟΣΙΕΣ ΕΠΙΧΕΙΡΗΣΕΙΣ	50	Ποτατικός			5-Προμηθευτές/Π...	02/01/2007	<input checked="" type="checkbox"/>	<input type="checkbox"/>
3	50.03.00	Ν.Π.Δ. Δ. κ ΔΗΜΟΣΙΕΣ ΕΠΙΧΕΙΡΗΣΕΙΣ	50.03	Ποτατικός			5-Προμηθευτές/Π...	02/01/2007	<input checked="" type="checkbox"/>	<input type="checkbox"/>
4	50.03.00.0000	ΟΤΕ ΑΕ	50.03.00	Ποτατικός	✓		5-Προμηθευτές/Π...	02/01/2007	<input type="checkbox"/>	<input type="checkbox"/>
4	50.03.00.0001	ΔΕΗ	50.03.00	Ποτατικός	✓		5-Προμηθευτές/Π...	02/01/2007	<input type="checkbox"/>	<input type="checkbox"/>
1	51	ΓΡΑΜΜΑΤΙΑ ΠΑΗΡΩΤΕΣ		Ποτατικός			5-Λοιπές υποχρεώ...	02/01/2007	<input checked="" type="checkbox"/>	<input type="checkbox"/>
1	52	ΤΡΑΠΕΖΕΣ-Λ/ΜΩ ΒΡΑΧΥΠΡΩΜΩΝ ΥΠΟΧΡΕΩΣΕΩΝ		Ποτατικός	✓		5-Λοιπές υποχρεώ...	02/01/2007	<input checked="" type="checkbox"/>	<input type="checkbox"/>
2	52.00	ΤΡΑΠΕΖΑ ΠΕΙΡΑΙΩΣ	52	Ποτατικός	✓		5-Λοιπές υποχρεώ...	22/08/2007	<input checked="" type="checkbox"/>	<input type="checkbox"/>
3	52.00.00	ΤΡΑΠΕΖΑ ΠΕΙΡΑΙΩΣ-ΧΟΡΗΓΗΣΕΩΝ	52.00	Ποτατικός	✓		5-Λοιπές υποχρεώ...	22/08/2007	<input checked="" type="checkbox"/>	<input type="checkbox"/>
4	52.00.00.0000	ΧΟΡΗΓΗΣΕΩΝ 5049-033148-488	52.00.00	Ποτατικός	✓		5-Λοιπές υποχρεώ...	22/08/2007	<input type="checkbox"/>	<input type="checkbox"/>
4	52.00.00.0001	ΔΑΝΕΙΑΚΟΣ ΤΕΜΠΕ	52.00.00	Ποτατικός	✓		5-Λοιπές υποχρεώ...	22/07/2008	<input type="checkbox"/>	<input type="checkbox"/>
3	52.00.01	ΤΡΑΠΕΖΑ ΠΕΙΡΑΙΩΣ-ΔΑΝΕΙΩΝ	52.00	Ποτατικός	✓		5-Λοιπές υποχρεώ...	22/08/2007	<input checked="" type="checkbox"/>	<input type="checkbox"/>
4	52.00.01.0000	ΔΑΝΕΙΑΚΟΣ ΑΥΤΟΚΙΝΗΤΟΥ ΠΕΙΡΑΙΩΣ	52.00.01	Ποτατικός	✓		5-Λοιπές υποχρεώ...	22/08/2007	<input type="checkbox"/>	<input type="checkbox"/>
2	52.01	Volkswagen Bank	52	Ποτατικός	✓		5-Λοιπές υποχρεώ...	22/08/2007	<input checked="" type="checkbox"/>	<input type="checkbox"/>
3	52.01.01	Volkswagen Bank - ΔΑΝΕΙΩΝ	52.01	Ποτατικός	✓		5-Λοιπές υποχρεώ...	22/08/2007	<input checked="" type="checkbox"/>	<input type="checkbox"/>
4	52.01.01.0000	ΔΑΝΕΙΑΚΟΣ ΑΥΤΟΚΙΝΗΤΟΥ Volkswagen Bank	52.01.01	Ποτατικός	✓		5-Λοιπές υποχρεώ...	22/08/2007	<input type="checkbox"/>	<input type="checkbox"/>
4	52.01.01.0001	ΔΑΝΕΙΑΚΟΣ ΑΥΤ. WY Bank ΖΚΥ 2555	52.01.01	Ποτατικός	✓		5-Λοιπές υποχρεώ...	18/11/2009	<input type="checkbox"/>	<input type="checkbox"/>
1	53	ΠΙΣΤΩΤΕΣ ΔΙΑΦΟΡΟΙ		Ποτατικός			5-Λοιπές υποχρεώ...	02/01/2007	<input checked="" type="checkbox"/>	<input type="checkbox"/>
2	53.00	ΑΠΩΔΟΧΕΣ ΠΡΟΣΩΠΙΚΟΥ ΠΑΗΡΩΤΕΣ	53	Ποτατικός			5-Λοιπές υποχρεώ...	02/01/2007	<input type="checkbox"/>	<input type="checkbox"/>
3	53.00.00	ΑΠΩΔΟΧΕΣ ΠΡΟΣΩΠΙΚΟΥ ΠΑΗΡΩΤΕΣ	53.00	Ποτατικός			5-Λοιπές υποχρεώ...	02/01/2007	<input checked="" type="checkbox"/>	<input type="checkbox"/>
4	53.00.00.0000	ΑΠΩΔΟΧΕΣ ΕΜΜΙΣΘΟΥ ΠΡΟΣΩΠΙΚΟΥ ΠΑΗΡΩΤΕΣ	53.00.00	Ποτατικός	✓		5-Λοιπές υποχρεώ...	02/01/2007	<input type="checkbox"/>	<input type="checkbox"/>
2	53.90	ΕΠΙΤΑΓΕΣ ΠΑΗΡΩΤΕΣ	53	Ποτατικός			5-Λοιπές υποχρεώ...	02/01/2007	<input checked="" type="checkbox"/>	<input type="checkbox"/>
3	53.90.00	ΕΠΙΤΑΓΕΣ ΠΑΗΡΩΤΕΣ	53.90	Ποτατικός			5-Λοιπές υποχρεώ...	02/01/2007	<input checked="" type="checkbox"/>	<input type="checkbox"/>
4	53.90.00.0000	ΕΠΙΤΑΓΕΣ ΠΑΗΡΩΤΕΣ	53.90.00	Ποτατικός	✓		5-Λοιπές υποχρεώ...	02/01/2007	<input type="checkbox"/>	<input type="checkbox"/>
2	53.98	ΠΙΣΤΩΤΕΣ ΔΙΑΦΟΡΟΙ	53	Ποτατικός			5-Λοιπές υποχρεώ...	02/01/2007	<input checked="" type="checkbox"/>	<input type="checkbox"/>
3	53.98.00	ΠΙΣΤΩΤΕΣ ΔΙΑΦΟΡΟΙ	53.98	Ποτατικός			5-Λοιπές υποχρεώ...	02/01/2007	<input checked="" type="checkbox"/>	<input type="checkbox"/>
4	53.98.00.0001	ΓΚΟΥΛΕΤΣΑΣ ΝΙΚΟΛΑΟΣ	53.98.00	Ποτατικός			5-Λοιπές υποχρεώ...	02/01/2007	<input type="checkbox"/>	<input type="checkbox"/>
4	53.98.00.0002	ΠΑΠΟΥΤΣΗΣ ΙΩΑΝΝΗΣ	53.98.00	Ποτατικός	✓		5-Λοιπές υποχρεώ...	02/01/2007	<input type="checkbox"/>	<input type="checkbox"/>
4	53.98.00.0003	ΣΠΑΝΟΣ ΝΙΚΟΛΑΟΣ	53.98.00	Ποτατικός	✓		5-Λοιπές υποχρεώ...	02/01/2007	<input type="checkbox"/>	<input type="checkbox"/>
4	53.98.00.0005	ΣΑΜΑΡΤΖΗΣ ΣΠΥΡΟΣ	53.98.00	Ποτατικός	✓		5-Λοιπές υποχρεώ...	02/01/2007	<input type="checkbox"/>	<input type="checkbox"/>
4	53.98.00.0006	ΛΟΥΚΟΠΟΥΛΟΣ ΔΗΜΗΤΡΗΣ	53.98.00	Ποτατικός	✓		5-Λοιπές υποχρεώ...	14/03/2007	<input type="checkbox"/>	<input type="checkbox"/>
3	53.98.99	ΠΙΣΤΩΤΕΣ ΔΙΑΦΟΡΟΙ ΕΞΩΔΩΝ	53.98	Ποτατικός			5-Λοιπές υποχρεώ...	16/02/2007	<input checked="" type="checkbox"/>	<input type="checkbox"/>
4	53.98.99.0001	ΠΙΣΤΩΤΗΣ ΕΞΩΔΩΝ ΠΑΠΟΥΤΣΗΣ ΙΩΑΝΝΗΣ	53.98.99	Ποτατικός	✓		5-Λοιπές υποχρεώ...	16/02/2007	<input type="checkbox"/>	<input type="checkbox"/>
4	53.98.99.0002	ΠΙΣΤΩΤΗΣ ΕΞΩΔΩΝ ΣΑΜΑΡΤΖΗΣ ΣΠΥΡΟΣ	53.98.99	Ποτατικός	✓		5-Λοιπές υποχρεώ...	16/02/2007	<input type="checkbox"/>	<input type="checkbox"/>
4	53.98.99.0003	ΠΙΣΤΩΤΗΣ ΕΞΩΔΩΝ ΛΟΥΚΟΠΟΥΛΟΣ ΔΗΜΗΤΡΗΣ	53.98.99	Ποτατικός	✓		5-Λοιπές υποχρεώ...	16/02/2007	<input type="checkbox"/>	<input type="checkbox"/>
1	54	ΥΠΟΧΡΕΩΣΕΙΣ ΑΠΟ ΦΟΡΟΥΣ-ΤΕΛΗ		Ποτατικός			5-Λοιπές υποχρεώ...	02/01/2007	<input checked="" type="checkbox"/>	<input type="checkbox"/>
2	54.00	ΦΟΡΟΣ ΠΡΟΣΤΙΘΕΜΕΝΗΣ ΑΞΙΑΣ (ΦΠΑ)	54	Ποτατικός			5-Λοιπές υποχρεώ...	02/01/2007	<input checked="" type="checkbox"/>	<input type="checkbox"/>
3	54.00.00	ΦΟΡΟΣ ΠΡΟΣΤΙΘΕΜΕΝΗΣ ΑΞΙΑΣ (ΦΠΑ)	54.00	Ποτατικός			5-Λοιπές υποχρεώ...	02/01/2007	<input checked="" type="checkbox"/>	<input type="checkbox"/>
4	54.00.00.1104	ΦΠΑ 19% ΚΤΙΡΙΑ-ΕΓΚΑΤ. ΚΤΙΡΙΩΝ	54.00.00	Ποτατικός	✓		5-Λοιπές υποχρεώ...	02/01/2007	<input type="checkbox"/>	<input type="checkbox"/>
4	54.00.00.1304	ΦΠΑ 19% ΑΓΟΡΩΝ ΜΕΤΑΦ.	54.00.00	Ποτατικός	✓		5-Λοιπές υποχρεώ...	02/01/2007	<input type="checkbox"/>	<input type="checkbox"/>
4	54.00.00.1404	ΦΠΑ 23% ΑΓΟΡΩΝ ΕΠΙΠΛΩΝ κ Α. ΕΞΟΓΛ.	54.00.00	Ποτατικός	✓		5-Λοιπές υποχρεώ...	02/01/2007	<input type="checkbox"/>	<input type="checkbox"/>
4	54.00.00.1604	ΦΠΑ 23% ΑΣΩΜΑΚΙΝΗΣΕΩΝ	54.00.00	Ποτατικός	✓		5-Λοιπές υποχρεώ...	02/01/2007	<input type="checkbox"/>	<input type="checkbox"/>
4	54.00.00.2004	ΦΠΑ 23% ΑΓΟΡΕΣ ΕΜΠΟΡΕΥΜΑΤΩΝ	54.00.00	Ποτατικός	✓		5-Λοιπές υποχρεώ...	02/01/2007	<input type="checkbox"/>	<input type="checkbox"/>
4	54.00.00.2503	ΦΠΑ 11% ΑΓΟΡΩΝ ΑΝΑΛ. ΥΛΙΚΩΝ	54.00.00	Ποτατικός	✓		5-Λοιπές υποχρεώ...	02/01/2007	<input type="checkbox"/>	<input type="checkbox"/>
4	54.00.00.2504	ΦΠΑ 23% ΑΓΟΡΩΝ ΑΝΑΛ. ΥΛΙΚΩΝ	54.00.00	Ποτατικός	✓		5-Λοιπές υποχρεώ...	02/01/2007	<input type="checkbox"/>	<input type="checkbox"/>
4	54.00.00.8104	ΦΠΑ 23% ΑΜΟΙΒΕΣ ΧΕΙΡΩΔΑ ΤΡΤΩΝ	54.00.00	Ποτατικός	✓		5-Λοιπές υποχρεώ...	02/01/2007	<input type="checkbox"/>	<input type="checkbox"/>
4	54.00.00.8184	ΦΠΑ ΕΞΩΔΩΝ ΠΡΑΞΕΩΝ ΛΗΠΤΗ 23%	54.00.00	Ποτατικός	✓		5-Λοιπές υποχρεώ...	02/01/2007	<input type="checkbox"/>	<input type="checkbox"/>
4	54.00.00.8203	ΦΠΑ 13% ΠΑΡΟΧΩΝ ΤΡΤΩΝ	54.00.00	Ποτατικός	✓		5-Λοιπές υποχρεώ...	02/01/2007	<input type="checkbox"/>	<input type="checkbox"/>
4	54.00.00.8204	ΦΠΑ 23% ΠΑΡΟΧΩΝ ΤΡΤΩΝ	54.00.00	Ποτατικός	✓		5-Λοιπές υποχρεώ...	02/01/2007	<input type="checkbox"/>	<input type="checkbox"/>
4	54.00.00.8402	ΦΠΑ 5% ΔΙΑΦ. ΕΞΩΔΩΝ	54.00.00	Ποτατικός	✓		5-Λοιπές υποχρεώ...	02/01/2007	<input type="checkbox"/>	<input type="checkbox"/>
4	54.00.00.8403	ΦΠΑ 11% ΔΙΑΦ. ΕΞΩΔΩΝ	54.00.00	Ποτατικός	✓		5-Λοιπές υποχρεώ...	02/01/2007	<input type="checkbox"/>	<input type="checkbox"/>
4	54.00.00.8404	ΦΠΑ 23% ΔΙΑΦ. ΕΞΩΔΩΝ	54.00.00	Ποτατικός	✓		5-Λοιπές υποχρεώ...	02/01/2007	<input type="checkbox"/>	<input type="checkbox"/>
4	54.00.00.7003	ΦΠΑ 11% ΠΩΛ. ΕΜΠΟΡΕΥΜΑΤΩΝ	54.00.00	Ποτατικός	✓		5-Λοιπές υποχρεώ...	02/01/2007	<input type="checkbox"/>	<input type="checkbox"/>
4	54.00.00.7004	ΦΠΑ 23% ΠΩΛ. ΕΜΠΟΡΕΥΜΑΤΩΝ	54.00.00	Ποτατικός	✓		5-Λοιπές υποχρεώ...	02/01/2007	<input type="checkbox"/>	<input type="checkbox"/>
4	54.00.00.7013	ΦΠΑ 8% ΠΩΛ. ΕΜΠΟΡΕΥΜΑΤΩΝ	54.00.00	Ποτατικός	✓		5-Λοιπές υποχρεώ...	02/01/2007	<input type="checkbox"/>	<input type="checkbox"/>

ΛΟΓΑΡΙΑΣΜΟΙ ΓΕΝΙΚΗΣ ΛΟΓΙΣΤΙΚΗΣ

05/04/2011 12:49 μμ

Βαθμίδα	Κωδικός	Τίτλος	Ανεπιρροή/Αριθμός	Φύση	Λογιστολογισμός	Εναλλακτικός κωδικός	Χαρακτηρισμός	Ημερία ανολίγησης	Συμμετρικός	Ανεπιρροή
4	54.00.00.7014	ΦΠΑ 18% ΠΩΛ. ΕΜΠΟΡΕΥΜΑΤΩΝ	54.00.00	Ποσ.Πωλ.	✓		5-Λοιπές υποχρ...	02/01/2007	<input type="checkbox"/>	<input type="checkbox"/>
4	54.00.00.7304	ΦΠΑ 23% ΠΑΡΟΧΗ ΥΠΗΡΕΣΙΩΝ	54.00.00	Ποσ.Πωλ.	✓		5-Λοιπές υποχρ...	02/01/2007	<input type="checkbox"/>	<input type="checkbox"/>
4	54.00.00.7404	ΦΠΑ 23% ΠΩΛ. ΠΑΓΙΩΝ	54.00.00	Ποσ.Πωλ.	✓		5-Λοιπές υποχρ...	02/01/2007	<input type="checkbox"/>	<input type="checkbox"/>
4	54.00.00.9800	ΦΠΑ ΠΡΟΣ ΑΠΟΔΟΣΗ-ΕΚΚΑΘΑΡΙΣΗ	54.00.00	Ποσ.Πωλ.	✓		5-Λοιπές υποχρ...	02/01/2007	<input type="checkbox"/>	<input type="checkbox"/>
2	54.03	ΦΟΡΟΙ-ΤΕΛΗ ΑΜΟΙΒΩΝ ΠΡΟΣΩΠΙΚΟΥ	54	Ποσ.Πωλ.			5-Λοιπές υποχρ...	02/01/2007	<input checked="" type="checkbox"/>	<input type="checkbox"/>
3	54.03.00	ΦΟΡΟΣ ΜΙΣΘΩΤΩΝ ΥΠΗΡΕΣΙΩΝ	54.03	Ποσ.Πωλ.			5-Λοιπές υποχρ...	02/01/2007	<input checked="" type="checkbox"/>	<input type="checkbox"/>
4	54.03.00.0000	ΦΟΡΟΣ ΜΙΣΘΩΤΩΝ ΥΠΗΡΕΣΙΩΝ	54.03.00	Ποσ.Πωλ.	✓		5-Λοιπές υποχρ...	02/01/2007	<input type="checkbox"/>	<input type="checkbox"/>
2	54.04	ΦΟΡΟΙ-ΤΕΛΗ ΑΜΟΙΒΩΝ ΤΡΙΤΩΝ	54	Ποσ.Πωλ.			5-Λοιπές υποχρ...	02/01/2007	<input checked="" type="checkbox"/>	<input type="checkbox"/>
3	54.04.00	ΦΟΡΟΣ ΑΜΟΙΒΩΝ ΕΛΕΥΘΕΡΩΝ ΕΠΑΓΓΕΛΜΑΤΙΩΝ	54.04	Ποσ.Πωλ.			5-Λοιπές υποχρ...	02/01/2007	<input checked="" type="checkbox"/>	<input type="checkbox"/>
4	54.04.00.0000	ΦΟΡΟΣ ΑΜΟΙΒΩΝ ΕΛΕΥΘΕΡΩΝ ΕΠΑΓΓΕΛΜΑΤΙΩΝ	54.04.00	Ποσ.Πωλ.	✓		5-Λοιπές υποχρ...	02/01/2007	<input type="checkbox"/>	<input type="checkbox"/>
3	54.04.01	ΧΑΡΤΟΣΗΜΟ ΚΑΙ ΟΓΑ	54.04	Ποσ.Πωλ.			5-Λοιπές υποχρ...	02/01/2007	<input checked="" type="checkbox"/>	<input type="checkbox"/>
4	54.04.01.0000	ΧΑΡΤ. ΚΑΙ ΟΓΑ	54.04.01	Ποσ.Πωλ.	✓		5-Λοιπές υποχρ...	02/01/2007	<input type="checkbox"/>	<input type="checkbox"/>
2	54.06	ΦΟΡΟΙ-ΤΕΛΗ ΤΙΜΟΛΟΓΙΩΝ ΑΓΟΡΑΣ	54	Ποσ.Πωλ.			5-Λοιπές υποχρ...	02/01/2007	<input checked="" type="checkbox"/>	<input type="checkbox"/>
3	54.06.01	ΧΑΡΤΟΣΗΜΟ ΑΓΟΡΑΣ ΑΠΟ ΙΔΙΩΤΕΣ	54.06	Ποσ.Πωλ.			5-Λοιπές υποχρ...	02/01/2007	<input checked="" type="checkbox"/>	<input type="checkbox"/>
4	54.06.01.0000	ΧΑΡΤΟΣΗΜΟ ΑΓΟΡΑΣ ΑΠΟ ΙΔΙΩΤΕΣ	54.06.01	Ποσ.Πωλ.	✓		5-Λοιπές υποχρ...	02/01/2007	<input type="checkbox"/>	<input type="checkbox"/>
2	54.07	ΦΟΡΟΣ ΕΙΣΟΔΗΜΑΤΟΣ ΦΟΡΟΛΟΓΗΤΩΝ ΚΕΡΔΩΝ	54	Ποσ.Πωλ.			5-Λοιπές υποχρ...	02/01/2007	<input checked="" type="checkbox"/>	<input type="checkbox"/>
3	54.07.00	ΦΟΡΟΣ ΕΙΣΟΔΗΜΑΤΟΣ	54.07	Ποσ.Πωλ.			5-Λοιπές υποχρ...	02/01/2007	<input checked="" type="checkbox"/>	<input type="checkbox"/>
4	54.07.00.0000	ΦΟΡΟΣ ΕΙΣΟΔΗΜΑΤΟΣ	54.07.00	Ποσ.Πωλ.	✓		5-Λοιπές υποχρ...	02/01/2007	<input type="checkbox"/>	<input type="checkbox"/>
2	54.08	ΛΟΓΙΣΜΟΣ ΕΚΚΑΘΑΡΙΣΕΩΝ ΦΟΡΩΝ-ΤΕΛΩΝ ΝΕΤΗΣΙΑΣ ΔΗΛ...	54	Ποσ.Πωλ.			5-Λοιπές υποχρ...	02/01/2007	<input checked="" type="checkbox"/>	<input type="checkbox"/>
3	54.08.00	ΛΟΓΙΣΜΟΣ ΕΚΚΑΘΑΡΙΣΕΩΣ ΦΟΡΩΝ-ΤΕΛΩΝ Φ.Ε.	54.08	Ποσ.Πωλ.			5-Λοιπές υποχρ...	02/01/2007	<input checked="" type="checkbox"/>	<input type="checkbox"/>
4	54.08.00.0000	ΛΟΓΙΣΜΟΣ ΕΚΚΑΘΑΡΙΣΕΩΣ ΦΟΡΩΝ-ΤΕΛΩΝ Φ.Ε.	54.08.00	Ποσ.Πωλ.	✓		5-Λοιπές υποχρ...	02/01/2007	<input type="checkbox"/>	<input type="checkbox"/>
4	54.08.00.2008	ΛΟΓΙΣΜΟΣ ΔΙΑΚΑΝΟΝΙΣΜΟΥ ΔΟΣΕΩΝ ΟΙΚ.ΕΤΟΥΣ 2008	54.08.00	Ποσ.Πωλ.	✓		5-Λοιπές υποχρ...	12/11/2008	<input type="checkbox"/>	<input type="checkbox"/>
4	54.08.00.2009	ΛΟΓΙΣΜΟΣ ΔΙΑΚΑΝΟΝΙΣΜΟΥ ΔΟΣΕΩΝ ΟΙΚ.ΕΤΟΥΣ 2009	54.08.00	Ποσ.Πωλ.	✓		5-Λοιπές υποχρ...	21/09/2009	<input type="checkbox"/>	<input type="checkbox"/>
4	54.08.00.2010	ΛΟΓΙΣΜΟΣ ΔΙΑΚΑΝΟΝΙΣΜΟΥ ΔΟΣΕΩΝ ΟΙΚ.ΕΤΟΥΣ 2010	54.08.00	Ποσ.Πωλ.	✓		5-Λοιπές υποχρ...	05/02/2010	<input type="checkbox"/>	<input type="checkbox"/>
2	54.09	ΧΑΡΤΟΣΗΜΟ ΥΠΟΧΡ.	54	Ποσ.Πωλ.			5-Λοιπές υποχρ...	12/02/2007	<input checked="" type="checkbox"/>	<input type="checkbox"/>
3	54.09.90	ΧΑΡΤΟΣΗΜΟ ΥΠΟΧΡ.	54.09	Ποσ.Πωλ.			5-Λοιπές υποχρ...	12/02/2007	<input checked="" type="checkbox"/>	<input type="checkbox"/>
4	54.09.90.0000	ΧΑΡΤΟΣΗΜΟ ΥΠΟΧΡ.	54.09.90	Ποσ.Πωλ.	✓		5-Λοιπές υποχρ...	12/02/2007	<input type="checkbox"/>	<input type="checkbox"/>
2	54.90	ΑΓΓΕΛΙΟΣΗΜΟ ΥΠΕΡ ΤΣΠΕΑΘ	54	Ποσ.Πωλ.			5-Λοιπές υποχρ...	02/01/2007	<input checked="" type="checkbox"/>	<input type="checkbox"/>
3	54.90.00	ΑΓΓΕΛΙΟΣΗΜΟ ΥΠΕΡ ΤΣΠΕΑΘ	54.90	Ποσ.Πωλ.			5-Λοιπές υποχρ...	02/01/2007	<input checked="" type="checkbox"/>	<input type="checkbox"/>
4	54.90.00.0000	ΑΓΓΕΛΙΟΣΗΜΟ ΥΠΕΡ ΤΣΠΕΑΘ	54.90.00	Ποσ.Πωλ.	✓		5-Λοιπές υποχρ...	02/01/2007	<input type="checkbox"/>	<input type="checkbox"/>
2	54.99	ΦΟΡΟΙ ΤΕΛΗ ΠΡΟΗΓ. ΧΡΗΣΕΩΝ	54	Ποσ.Πωλ.	✓		5-Λοιπές υποχρ...	15/12/2008	<input checked="" type="checkbox"/>	<input type="checkbox"/>
3	54.99.00	ΠΕΡΑΙΩΣΗ ΠΡΟΗΓ. ΧΡΗΣΕΩΝ	54.99	Ποσ.Πωλ.	✓		5-Λοιπές υποχρ...	15/12/2008	<input checked="" type="checkbox"/>	<input type="checkbox"/>
4	54.99.00.0000	ΠΕΡΑΙΩΣΗ ΧΡΗΣΕΩΝ 2005-2008	54.99.00	Ποσ.Πωλ.	✓		5-Λοιπές υποχρ...	15/12/2008	<input type="checkbox"/>	<input type="checkbox"/>
3	54.99.10	Φόροι Τέλη προηγ. χρήσεων Ν. 3888/2010	54.99	Ποσ.Πωλ.	✓		5-Λοιπές υποχρ...	15/12/2010	<input type="checkbox"/>	<input type="checkbox"/>
4	54.99.10.0000	Περαίωση χρήσεων 2007-2009	54.99.10	Ποσ.Πωλ.	✓		5-Λοιπές υποχρ...	15/12/2010	<input type="checkbox"/>	<input type="checkbox"/>
1	55	ΑΣΦΑΛΙΣΤΙΚΟΙ ΟΡΓΑΝΙΣΜΟΙ		Ποσ.Πωλ.			5-Λοιπές υποχρ...	02/01/2007	<input checked="" type="checkbox"/>	<input type="checkbox"/>
2	55.00	ΙΔΡΥΜΑ ΚΟΙΝΩΝΙΚΩΝ ΑΣΦΑΛΙΣΕΩΝ (ΙΚΑ)	55	Ποσ.Πωλ.			5-Λοιπές υποχρ...	02/01/2007	<input checked="" type="checkbox"/>	<input type="checkbox"/>
3	55.00.00	ΙΔΡΥΜΑ ΚΟΙΝΩΝΙΚΩΝ ΑΣΦΑΛΙΣΕΩΝ (ΙΚΑ)	55.00	Ποσ.Πωλ.			5-Λοιπές υποχρ...	02/01/2007	<input checked="" type="checkbox"/>	<input type="checkbox"/>
4	55.00.00.0000	ΛΟΓΑΡΙΑΣΜΟΣ ΤΡΕΧΟΥΣΑΣ ΚΙΝΗΣΕΩΣ	55.00.00	Ποσ.Πωλ.	✓		5-Λοιπές υποχρ...	02/01/2007	<input type="checkbox"/>	<input type="checkbox"/>
1	56	ΜΕΤΑΒΑΤΙΚΟΙ ΛΟΓΩΣΤΕΣ ΠΑΘΗΤΙΚΟΥ		Ποσ.Πωλ.			5-Λοιπές υποχρ...	02/01/2007	<input checked="" type="checkbox"/>	<input type="checkbox"/>
1	57	Λογαριασμός Μηχ.Διόρθωσης		Ποσ.Πωλ.				08/01/2007	<input checked="" type="checkbox"/>	<input type="checkbox"/>
2	57.99	Λογαριασμός Μηχ.Διόρθωσης	57	Ποσ.Πωλ.				08/01/2007	<input checked="" type="checkbox"/>	<input type="checkbox"/>
3	57.99.99	Λογαριασμός Μηχ.Διόρθωσης	57.99	Ποσ.Πωλ.				08/01/2007	<input checked="" type="checkbox"/>	<input type="checkbox"/>
4	57.99.99.0000	Λογαριασμός Μηχ.Διόρθωσης	57.99.99	Ποσ.Πωλ.	✓			08/01/2007	<input type="checkbox"/>	<input type="checkbox"/>
1	60	ΑΜΟΙΒΕΣ ΚΑΙ ΕΞΟΔΑ ΠΡΟΣΩΠΙΚΟΥ		Χρεωστικός			6-Εξ.οδα	02/01/2007	<input checked="" type="checkbox"/>	<input type="checkbox"/>
2	60.00	ΑΜΟΙΒΕΣ ΕΜΜΙΣΘΟΥ ΠΡΟΣΩΠΙΚΟΥ	60	Χρεωστικός			6-Εξ.οδα	02/01/2007	<input checked="" type="checkbox"/>	<input type="checkbox"/>
3	60.00.00	ΤΑΚΤΙΚΕΣ ΑΠΟΔΟΣΕΙΣ	60.00	Χρεωστικός			6-Εξ.οδα	02/01/2007	<input checked="" type="checkbox"/>	<input type="checkbox"/>
4	60.00.00.0000	ΤΑΚΤΙΚΕΣ ΑΠΟΔΟΣΕΙΣ	60.00.00	Χρεωστικός			6-Εξ.οδα	02/01/2007	<input type="checkbox"/>	<input type="checkbox"/>
4	60.00.00.0003	ΔΩΡΑ ΕΟΡΤΩΝ	60.00.00	Χρεωστικός			6-Εξ.οδα	02/01/2007	<input type="checkbox"/>	<input type="checkbox"/>
4	60.00.00.0007	ΕΠΙΔΟΜΑΤΑ ΚΑΝΟΝΙΚΗΣ ΑΔΕΙΑΣ	60.00.00	Χρεωστικός			6-Εξ.οδα	02/01/2007	<input type="checkbox"/>	<input type="checkbox"/>
4	60.00.00.0008	ΑΠΟΖΗΜΩΣΗ ΜΗ ΧΟΡΗΓΟΥΜΕΝΩΝ ΑΔΕΙΩΝ	60.00.00	Χρεωστικός			6-Εξ.οδα	02/01/2007	<input type="checkbox"/>	<input type="checkbox"/>
2	60.01	ΑΜΟΙΒΕΣ ΗΜΕΡΟΜΙΣΘΙΟΥ ΠΡΟΣΩΠΙΚΟΥ	60	Χρεωστικός			6-Εξ.οδα	02/01/2007	<input checked="" type="checkbox"/>	<input type="checkbox"/>
2	60.03	ΕΡΓΟΔ.ΕΙΣΦ. & ΕΠΙΒ.ΕΜΜ.ΠΡΟΣΩΠ.ΚΟΥ	60	Χρεωστικός			6-Εξ.οδα	02/01/2007	<input checked="" type="checkbox"/>	<input type="checkbox"/>
3	60.03.00	ΕΡΓΟΔΟΤΙΚΕΣ ΕΙΣΦΟΡΕΣ ΙΚΑ	60.03	Χρεωστικός			6-Εξ.οδα	02/01/2007	<input checked="" type="checkbox"/>	<input type="checkbox"/>
4	60.03.00.0000	ΕΡΓΟΔΟΤΙΚΕΣ ΕΙΣΦΟΡΕΣ ΙΚΑ	60.03.00	Χρεωστικός			6-Εξ.οδα	02/01/2007	<input type="checkbox"/>	<input type="checkbox"/>
2	60.05	ΑΠΟΖΗΜΩΣΕΙΣ ΑΠΟΛΥΣΗΣ Ή ΕΞΟΔΟΥ ΑΠΟ ΤΗΝ ΥΠΗΡΕΣΙΑ	60	Χρεωστικός			6-Εξ.οδα	02/01/2007	<input checked="" type="checkbox"/>	<input type="checkbox"/>
3	60.05.00	ΑΠΟΖΗΜΩΣΕΙΣ ΑΠΟΛΥΣΕΩΣ ΕΜΜΙΣΘΟΥ ΠΡΟΣΩΠ.	60.05	Χρεωστικός			6-Εξ.οδα	02/01/2007	<input checked="" type="checkbox"/>	<input type="checkbox"/>
4	60.05.00.0000	ΑΠΟΖΗΜΩΣΗ ΑΠΟΛΥΣΕΩΣ ΕΜΜΙΣΘΟΥ ΠΡΟΣΩΠ.	60.05.00	Χρεωστικός			6-Εξ.οδα	02/01/2007	<input type="checkbox"/>	<input type="checkbox"/>
1	61	ΑΜΟΙΒΕΣ ΚΑΙ ΕΞΟΔΑ ΤΡΙΤΩΝ		Χρεωστικός			6-Εξ.οδα	02/01/2007	<input checked="" type="checkbox"/>	<input type="checkbox"/>
2	61.00	ΑΜΟΙΒ. & ΕΞΟΔ. ΕΛΕΥΘ. ΕΠΑΓΓ. ΜΕ Φ.Ε	61	Χρεωστικός			6-Εξ.οδα	02/01/2007	<input checked="" type="checkbox"/>	<input type="checkbox"/>
3	61.00.00	ΑΜΟΙΒΕΣ κ ΕΞΟΔΑ ΔΙΚΗΓΟΡΩΝ	61.00	Χρεωστικός			6-Εξ.οδα	02/01/2007	<input checked="" type="checkbox"/>	<input type="checkbox"/>
4	61.00.00.0000	ΑΜΟΙΒΕΣ κ ΕΞΟΔΑ ΔΙΚΗΓΟΡΩΝ	61.00.00	Χρεωστικός			6-Εξ.οδα	02/01/2007	<input type="checkbox"/>	<input type="checkbox"/>
3	61.00.06	ΑΜΟΙΒΕΣ κ ΕΞΟΔΑ ΛΟΓΙΣΤΩΝ	61.00	Χρεωστικός			6-Εξ.οδα	02/01/2007	<input checked="" type="checkbox"/>	<input type="checkbox"/>
4	61.00.06.0018	ΑΜΟΙΒΕΣ ΚΑΙ ΕΞΟΔΑ ΛΟΓΙΣΤΩΝ 23%	61.00.06	Χρεωστικός			6-Εξ.οδα	02/01/2007	<input type="checkbox"/>	<input type="checkbox"/>
3	61.00.99	ΑΜΟΙΒΕΣ κ ΕΞΟΔΑ ΛΟΓΩΝ ΕΛΕΥΘΕΡΩΝ ΕΠΑΓΓΕΛΜΑΤΙΩΝ	61.00	Χρεωστικός			6-Εξ.οδα	02/01/2007	<input checked="" type="checkbox"/>	<input type="checkbox"/>
4	61.00.99.0000	ΑΜΟΙΒΕΣ ΚΑΙ ΕΞΟΔΑ ΔΙΑΦ. Χ.ΦΠΑ	61.00.99	Χρεωστικός			6-Εξ.οδα	02/01/2007	<input type="checkbox"/>	<input type="checkbox"/>
4	61.00.99.0018	ΑΜΟΙΒΕΣ κ ΕΞΟΔΑ ΛΟΓΩΝ ΕΛΕΥΘ. ΕΠΑΓΓ.ΦΠΑ 18%	61.00.99	Χρεωστικός			6-Εξ.οδα	02/01/2007	<input type="checkbox"/>	<input type="checkbox"/>
2	61.01	ΑΜ & ΕΞ.ΜΗ ΕΛΕΥΘ. ΕΠΑΓΓ. Μ.Π.Φ.Ε.	61	Χρεωστικός			6-Εξ.οδα	02/01/2007	<input checked="" type="checkbox"/>	<input type="checkbox"/>
2	61.02	ΛΟΓΙΣΤ. ΠΡΟΜΗΘΕΙΣ ΤΡΙΤΩΝ	61	Χρεωστικός			6-Εξ.οδα	02/01/2007	<input checked="" type="checkbox"/>	<input type="checkbox"/>
3	61.02.00	ΛΟΓΙΣΤ. ΠΡΟΜΗΘΕΙΣ ΤΡΙΤΩΝ	61.02	Χρεωστικός			6-Εξ.οδα	02/01/2007	<input checked="" type="checkbox"/>	<input type="checkbox"/>
4	61.02.00.0000	ΚΟΣΤΟΣ ΦΙΛΑΞ. WEB SITE ΕΞΩΤΕΡΙΚΟΥ	61.02.00	Χρεωστικός			6-Εξ.οδα	02/01/2007	<input type="checkbox"/>	<input type="checkbox"/>
4	61.02.00.0001	ΚΟΣΤΟΣ ΦΙΛΑΞ. WEB ΕΝΔΟΚΟΙΝΟΤΙΚΩΝ	61.02.00	Χρεωστικός			6-Εξ.οδα	22/03/2010	<input type="checkbox"/>	<input type="checkbox"/>
4	61.02.00.0018	ΚΟΣΤΟΣ ΦΙΛΑΞΕΜΙΑΣ WEB-SITE ΦΠΑ 23%	61.02.00	Χρεωστικός			6-Εξ.οδα	02/01/2007	<input type="checkbox"/>	<input type="checkbox"/>
3	61.02.01	ΠΡΟΜΗΘΕΙΣ ΓΙΑ ΠΩΛΗΣΕΙΣ	61.02	Χρεωστικός			6-Εξ.οδα	05/02/2008	<input checked="" type="checkbox"/>	<input type="checkbox"/>
4	61.02.01.0000	ΠΡΟΜΗΘΕΙΣ ΓΙΑ ΠΩΛΗΣΕΙΣ	61.02.01	Χρεωστικός			6-Εξ.οδα	04/02/2008	<input type="checkbox"/>	<input type="checkbox"/>
3	61.02.10	ΚΟΣΤΟΣ ΠΥ ΗΟΛ ADSL	61.02	Χρεωστικός			6-Εξ.οδα	02/01/2007	<input checked="" type="checkbox"/>	<input type="checkbox"/>
4	61.02.10.0019	ΚΟΣΤΟΣ ΠΥ ΗΟΛ ADSL	61.02.10	Χρεωστικός			6-Εξ.οδα	02/01/2007	<input type="checkbox"/>	<input type="checkbox"/>
3	61.02.20	ΑΜΕΣΟ ΚΟΣΤΟΣ CPI	61.02	Χρεωστικός			6-Εξ.οδα	12/02/2007	<input checked="" type="checkbox"/>	<input type="checkbox"/>
4	61.02.20.0019	ΑΜΕΣΟ ΚΟΣΤΟΣ CPI	61.02.20	Χρεωστικός			6-Εξ.οδα	12/02/2007	<input type="checkbox"/>	<input type="checkbox"/>
3	61.02.30	ΑΜΕΣΟ ΚΟΣΤΟΣ Π.Υ. ΠΡΟΓΡΑΜΜΑΤΩΝ	61.02	Χρεωστικός			6-Εξ.οδα	09/05/2007	<input checked="" type="checkbox"/>	<input type="checkbox"/>
4	61.02.30.0019	ΑΜΕΣΟ ΚΟΣΤΟΣ Π.Υ. ΠΡΟΓΡΑΜΜΑΤΩΝ	61.02.30	Χρεωστικός			6-Εξ.οδα	09/05/2007	<input type="checkbox"/>	<input type="checkbox"/>
2	61.04	ΑΜΟΙΒΕΣ ΜΕΛΩΝ ΕΠΕ	61	Χρεωστικός			6-Εξ.οδα	03/02/2010	<input checked="" type="checkbox"/>	<input type="checkbox"/>
3	61.04.00	ΑΜΟΙΒΕΣ ΜΕΛΩΝ ΕΠΕ	61.04	Χρεωστικός			6-Εξ.οδα	03/02/2010	<input checked="" type="checkbox"/>	<input type="checkbox"/>
4	61.04.00.0000	ΑΜΟΙΒΕΣ ΜΕΛΩΝ ΕΠΕ	61.04.00	Χρεωστικός			6-Εξ.οδα	28/12/2009	<input type="checkbox"/>	<input type="checkbox"/>
2	61.90	ΑΜΟΙΒΕΣ ΤΡΙΤΩΝ ΜΗ ΥΠΟΚΕΙΜΕΝΕΣ ΣΕ ΠΑΡΑΚΡ.ΦΟΡΩΝ	61	Χρεωστικός			6-Εξ.οδα	02/01/2007	<input checked="" type="checkbox"/>	<input type="checkbox"/>
3	61.90.00	ΑΜΟΙΒΕΣ ΤΡΙΤΩΝ ΜΗ ΥΠΟΚΕΙΜΕΝΕΣ ΣΕ ΠΑΡ.ΦΟΡΟΥ	61.90	Χρεωστικός			6-Εξ.οδα	02/01/2007	<input checked="" type="checkbox"/>	<input type="checkbox"/>
4	61.90.00.0018	ΚΟΣΤΟΣ ΥΠΟΤ. ΣΥΜΒΟΛ. ΛΟΓΙΣΜ.ΠΡΟΓΡ.ΦΠΑ 23%	61.90.00	Χρεωστικός			6-Εξ.οδα	02/01/2007	<input type="checkbox"/>	<input type="checkbox"/>
3	61.90.02	ΑΜΟΙΒΕΣ ΤΡΙΤΩΝ ΜΗ ΥΠΟΚΕΙΜΕΝΕΣ ΣΕ ΠΑΡ.ΦΟΡΟΥ	61.90	Χρεωστικός			6-Εξ.οδα	14/12/2009	<input checked="" type="checkbox"/>	<input type="checkbox"/>
4	61.90.02.0019	ΑΜΟΙΒΕΣ ΤΡΙΤΩΝ ΦΠΑ 19%	61.90.02	Χρεωστικός			6-Εξ.οδα	14/12/2009	<input type="checkbox"/>	<input type="checkbox"/>

ΛΟΓΑΡΙΑΣΜΟΙ ΓΕΝΙΚΗΣ ΛΟΓΙΣΤΙΚΗΣ

05/04/2011 12:49 μμ

Βαθμίδα	Κωδικός	Τίτλος	Αντεροβαθμικός Λογός	Φύση	Λογός/σολογισμός	Εναλλακτικός κωδικός	Χαρακτηρισμός	Ημέρα ανόρθωσης	Συγκεντρωτικός	Ανεργός
3	61.90.99	ΛΟΙΠΕΣ ΑΜΟΙΒΕΣ ΤΡΙΤΩΝ	61.90	Χρεωστικός			θ-Εξοδα	02/01/2007	<input checked="" type="checkbox"/>	<input type="checkbox"/>
4	61.90.99.0018	ΕΠΣΚΕΥΕΣ ΜΗΧΑΝΗΜΑΤΩΝ	61.90.99	Χρεωστικός			θ-Εξοδα	02/01/2007	<input type="checkbox"/>	<input type="checkbox"/>
2	61.92	ΕΙΣΦΟΡΕΣ ΥΠΕΡ ΤΡΙΤΩΝ ΓΙΑ ΕΛΕΥΘ. ΕΠΑΓΓ. ΕΣΜΑΤΙΕΣ	61	Χρεωστικός			θ-Εξοδα	02/01/2007	<input checked="" type="checkbox"/>	<input type="checkbox"/>
1	62	ΠΑΡΟΧΕΣ ΤΡΙΤΩΝ		Χρεωστικός			θ-Εξοδα	02/01/2007	<input checked="" type="checkbox"/>	<input type="checkbox"/>
2	62.03	ΤΗΛΕΠΚΟΙΝΩΣΙΕΣ	62	Χρεωστικός			θ-Εξοδα	02/01/2007	<input checked="" type="checkbox"/>	<input type="checkbox"/>
3	62.03.00	ΤΗΛΕΦΩΝΙΚΑ ΤΗΛΕΓΡΑΦΙΚΑ	62.03	Χρεωστικός			θ-Εξοδα	02/01/2007	<input checked="" type="checkbox"/>	<input type="checkbox"/>
4	62.03.00.0000	ΤΗΛΕΦΩΝΙΚΑ ΑΝΕΥ ΦΠΑ	62.03.00	Χρεωστικός			θ-Εξοδα	02/01/2007	<input type="checkbox"/>	<input type="checkbox"/>
4	62.03.00.0018	ΤΗΛΕΦΩΝΙΚΑ ΦΠΑ 23%	62.03.00	Χρεωστικός			θ-Εξοδα	02/01/2007	<input type="checkbox"/>	<input type="checkbox"/>
3	62.03.02	ΤΑΧΥΔΡΟΜΙΚΑ	62.03	Χρεωστικός			θ-Εξοδα	02/01/2007	<input checked="" type="checkbox"/>	<input type="checkbox"/>
4	62.03.02.0000	ΤΑΧΥΔΡΟΜΙΚΑ ΑΝΕΥ ΦΠΑ	62.03.02	Χρεωστικός			θ-Εξοδα	02/01/2007	<input type="checkbox"/>	<input type="checkbox"/>
4	62.03.02.0018	ΤΑΧΥΔΡΟΜΙΚΑ ΦΠΑ 23%	62.03.02	Χρεωστικός			θ-Εξοδα	02/01/2007	<input type="checkbox"/>	<input type="checkbox"/>
2	62.04	ΕΝΟΙΚΙΑ	62	Χρεωστικός			θ-Εξοδα	02/01/2007	<input checked="" type="checkbox"/>	<input type="checkbox"/>
3	62.04.01	ΕΝΟΙΚΙΑ ΚΤΙΡΙΩΝ-ΤΕΧΝΙΚΑ ΕΡΓΑ	62.04	Χρεωστικός			θ-Εξοδα	02/01/2007	<input checked="" type="checkbox"/>	<input type="checkbox"/>
4	62.04.01.0000	ΕΝΟΙΚΙΑ ΚΤΙΡΙΩΝ	62.04.01	Χρεωστικός			θ-Εξοδα	02/01/2007	<input type="checkbox"/>	<input type="checkbox"/>
3	62.04.20	ΕΝΟΙΚΙΑ ΜΙΣΘΩΣΕΩΣ LEASING	62.04	Χρεωστικός			θ-Εξοδα	09/02/2007	<input checked="" type="checkbox"/>	<input type="checkbox"/>
4	62.04.20.0000	ΕΝΟΙΚΙΑ ΜΙΣΘΩΣΕΩΣ LEASING	62.04.20	Χρεωστικός			θ-Εξοδα	09/02/2007	<input type="checkbox"/>	<input type="checkbox"/>
2	62.05	ΑΣΦΑΛΙΣΤΡΑ	62	Χρεωστικός			θ-Εξοδα	02/01/2007	<input checked="" type="checkbox"/>	<input type="checkbox"/>
3	62.05.02	ΑΣΦΑΛΙΣΤΡΑ ΜΕΤ.ΜΕΣΩΝ	62.05	Χρεωστικός			θ-Εξοδα	02/01/2007	<input checked="" type="checkbox"/>	<input type="checkbox"/>
4	62.05.02.0000	ΑΣΦΑΛΙΣΤΡΑ ΥΠΑΡΑ	62.05.02	Χρεωστικός			θ-Εξοδα	02/01/2007	<input type="checkbox"/>	<input type="checkbox"/>
3	62.05.03	ΑΣΦΑΛΙΣΤΡΑ ΖΩΗΣ	62.05	Χρεωστικός			θ-Εξοδα	07/03/2007	<input checked="" type="checkbox"/>	<input type="checkbox"/>
4	62.05.03.0001	ΑΣΦΑΛΙΣΤΡΑ ΖΩΗΣ ΣΑΜΑΡΤΖΗΣ ΣΠΥΡΟΣ	62.05.03	Χρεωστικός			θ-Εξοδα	07/03/2007	<input type="checkbox"/>	<input type="checkbox"/>
4	62.05.03.0002	ΑΣΦΑΛΙΣΤΡΑ ΖΩΗΣ ΠΑΥΛΟΥΤΣΗΣ ΙΩΑΝΝΗΣ	62.05.03	Χρεωστικός			θ-Εξοδα	07/03/2007	<input type="checkbox"/>	<input type="checkbox"/>
4	62.05.03.0003	ΑΣΦΑΛΙΣΤΡΑ ΖΩΗΣ ΛΟΥΚΟΠΟΥΛΟΣ ΔΗΜΗΤΡΗΣ	62.05.03	Χρεωστικός			θ-Εξοδα	07/03/2007	<input type="checkbox"/>	<input type="checkbox"/>
2	62.07	ΕΠΣΚΕΥΕΣ ΚΑΙ ΣΥΝΤΗΡΗΣΕΙΣ	62	Χρεωστικός			θ-Εξοδα	02/01/2007	<input checked="" type="checkbox"/>	<input type="checkbox"/>
3	62.07.01	ΚΤΙΡΙΩΝ-ΕΓΚΑΤΑΣΤ. ΚΤΙΡ.ΦΠΑ 19%	62.07	Χρεωστικός			θ-Εξοδα	02/01/2007	<input checked="" type="checkbox"/>	<input type="checkbox"/>
4	62.07.01.0018	ΚΤΙΡΙΩΝ ΕΓΚΑΤΑΣΤ. ΚΤΙΡ.ΦΠΑ 19%	62.07.01	Χρεωστικός			θ-Εξοδα	02/01/2007	<input type="checkbox"/>	<input type="checkbox"/>
4	62.07.01.1018	ΕΠΣΚ. & ΣΥΝΤ. ΜΗΧ.ΤΕΧΝ.ΕΓΚ.-Α. ΜΗΧ.ΕΞ.	62.07.01	Χρεωστικός			θ-Εξοδα	02/01/2007	<input type="checkbox"/>	<input type="checkbox"/>
3	62.07.03	ΕΠΣΚ. & ΣΥΝΤ.ΜΕΤΑΦΟΡΙΚΩΝ ΜΕΣΩΝ	62.07	Χρεωστικός			θ-Εξοδα	02/01/2007	<input checked="" type="checkbox"/>	<input type="checkbox"/>
4	62.07.03.0019	ΕΠΣΚ. & ΣΥΝΤ.ΜΕΤΑΦΟΡΙΚΩΝ ΜΕΣΩΝ	62.07.03	Χρεωστικός			θ-Εξοδα	02/01/2007	<input type="checkbox"/>	<input type="checkbox"/>
3	62.07.04	ΕΠΣΚ. & ΣΥΝΤ.ΕΠΓΡΑΩΝ ΚΑΙ ΛΟΙΠΟΥ ΕΞΟΡΓΙΣΜΟΥ	62.07	Χρεωστικός			θ-Εξοδα	22/08/2007	<input checked="" type="checkbox"/>	<input type="checkbox"/>
4	62.07.04.0019	ΕΠΣΚ. & ΣΥΝΤ.ΕΠΓΡΑΩΝ ΚΑΙ ΛΟΙΠΟΥ ΕΞΟΡΓΙΣΜΟΥ	62.07.04	Χρεωστικός			θ-Εξοδα	22/08/2007	<input type="checkbox"/>	<input type="checkbox"/>
2	62.90	ΑΓΟΡΕΣ ΠΡΟΓΡΑΜΜΑΤΩΝ - ΠΑΡ.ΥΠΗΡ.	62	Χρεωστικός				13/05/2007	<input checked="" type="checkbox"/>	<input type="checkbox"/>
3	62.90.00	ΑΓΟΡΕΣ ΠΡΟΓΡΑΜΜΑΤΩΝ - ΠΑΡ.ΥΠΗΡ.	62.90	Χρεωστικός				13/05/2007	<input checked="" type="checkbox"/>	<input type="checkbox"/>
4	62.90.00.0018	ΑΓΟΡΕΣ ΠΡΟΓΡΑΜΜΑΤΩΝ - ΠΑΡ.ΥΠΗΡ.	62.90.00	Χρεωστικός				13/05/2007	<input type="checkbox"/>	<input type="checkbox"/>
2	62.98	ΛΟΙΠΕΣ ΠΑΡΟΧΕΣ ΤΡΙΤΩΝ	62	Χρεωστικός			θ-Εξοδα	02/01/2007	<input checked="" type="checkbox"/>	<input type="checkbox"/>
3	62.98.00	ΦΩΤΙΣΜΟΣ	62.98	Χρεωστικός			θ-Εξοδα	02/01/2007	<input checked="" type="checkbox"/>	<input type="checkbox"/>
4	62.98.00.0000	ΦΩΤΙΣΜΟΣ ΑΝΕΥ ΦΠΑ	62.98.00	Χρεωστικός			θ-Εξοδα	02/01/2007	<input type="checkbox"/>	<input type="checkbox"/>
4	62.98.00.0008	ΦΩΤΙΣΜΟΣ ΦΠΑ 11%	62.98.00	Χρεωστικός			θ-Εξοδα	02/01/2007	<input type="checkbox"/>	<input type="checkbox"/>
3	62.98.02	ΥΔΡΕΥΣΗ	62.98	Χρεωστικός			θ-Εξοδα	02/01/2007	<input checked="" type="checkbox"/>	<input type="checkbox"/>
4	62.98.02.0000	ΥΔΡΕΥΣΗ ΑΝΕΥ ΦΠΑ	62.98.02	Χρεωστικός			θ-Εξοδα	02/01/2007	<input type="checkbox"/>	<input type="checkbox"/>
1	63	ΦΟΡΟΙ - ΤΕΛΗ		Χρεωστικός			θ-Εξοδα	02/01/2007	<input checked="" type="checkbox"/>	<input type="checkbox"/>
2	63.02	ΧΑΡΤΟΣΗΜΟ ΑΓΟΡΑΣ	63	Χρεωστικός			θ-Εξοδα	09/02/2007	<input checked="" type="checkbox"/>	<input type="checkbox"/>
3	63.02.01	ΧΑΡΤΟΣΗΜΟ ΑΓΟΡΑΣ	63.02	Χρεωστικός			θ-Εξοδα	09/02/2007	<input checked="" type="checkbox"/>	<input type="checkbox"/>
4	63.02.01.0000	ΧΑΡΤΟΣΗΜΟ ΑΓΟΡΑΣ	63.02.01	Χρεωστικός			θ-Εξοδα	09/02/2007	<input type="checkbox"/>	<input type="checkbox"/>
2	63.03	ΦΟΡΟΙ-ΤΕΛΗ ΚΥΚΛΟΦ. ΜΕΤΑΦ.ΜΕΣΩΝ	63	Χρεωστικός			θ-Εξοδα	02/01/2007	<input checked="" type="checkbox"/>	<input type="checkbox"/>
3	63.03.00	ΦΟΡΟΙ-ΤΕΛΗ ΚΥΚΛΟΦ. ΜΕΤΑΦ.ΜΕΣΩΝ	63.03	Χρεωστικός			θ-Εξοδα	05/12/2007	<input checked="" type="checkbox"/>	<input type="checkbox"/>
4	63.03.00.0000	ΦΟΡΟΙ-ΤΕΛΗ ΚΥΚΛΟΦ. ΜΕΤΑΦ.ΜΕΣΩΝ	63.03.00	Χρεωστικός			θ-Εξοδα	05/12/2007	<input type="checkbox"/>	<input type="checkbox"/>
2	63.04	ΔΗΜΟΤΙΚΟΙ ΦΟΡΟΙ-ΤΕΛΗ	63	Χρεωστικός			θ-Εξοδα	02/01/2007	<input checked="" type="checkbox"/>	<input type="checkbox"/>
2	63.98	ΔΙΑΦΟΡΟΙ ΦΟΡΟΙ-ΤΕΛΗ	63	Χρεωστικός			θ-Εξοδα	02/01/2007	<input checked="" type="checkbox"/>	<input type="checkbox"/>
3	63.98.00	ΧΑΡΤΟΣΗΜΟ ΜΙΣΘΩΜΑΤΩΝ	63.98	Χρεωστικός			θ-Εξοδα	02/01/2007	<input checked="" type="checkbox"/>	<input type="checkbox"/>
4	63.98.00.0000	ΧΑΡΤΟΣΗΜΟ ΜΙΣΘΩΜΑΤΩΝ	63.98.00	Χρεωστικός			θ-Εξοδα	02/01/2007	<input type="checkbox"/>	<input type="checkbox"/>
3	63.98.03	ΧΑΡΤΟΣΗΜΟ ΚΕΡΔΩΝ	63.98	Χρεωστικός			θ-Εξοδα	02/01/2007	<input checked="" type="checkbox"/>	<input type="checkbox"/>
4	63.98.03.0000	ΧΑΡΤΟΣΗΜΟ ΚΕΡΔΩΝ	63.98.03	Χρεωστικός			θ-Εξοδα	02/01/2007	<input type="checkbox"/>	<input type="checkbox"/>
3	63.98.08	ΦΠΑ ΕΚΠΛΗΤΟΜΕΝΟΣ ΣΤΗ ΦΟΡΟΛΟΓΙΑ ΕΙΣΟΔΗΜΑΤΟΣ	63.98	Χρεωστικός			θ-Εξοδα	02/01/2007	<input checked="" type="checkbox"/>	<input type="checkbox"/>
4	63.98.08.0000	ΦΠΑ ΕΚΠΛΗΤΟΜΕΝΟΣ ΣΤΗ ΦΟΡΟΛΟΓΙΑ ΕΙΣΟΔΗΜΑΤΟΣ	63.98.08	Χρεωστικός			θ-Εξοδα	02/01/2007	<input type="checkbox"/>	<input type="checkbox"/>
3	63.98.99	ΛΟΙΠΟΙ ΦΟΡΟΙ-ΤΕΛΗ	63.98	Χρεωστικός			θ-Εξοδα	02/01/2007	<input checked="" type="checkbox"/>	<input type="checkbox"/>
4	63.98.99.0000	ΛΟΙΠΟΙ ΦΟΡΟΙ ΤΕΛΗ	63.98.99	Χρεωστικός			θ-Εξοδα	02/01/2007	<input type="checkbox"/>	<input type="checkbox"/>
4	63.98.99.0001	ΧΑΡΤΟΣΗΜΟ ΑΓΟΡΑΣ ΑΠΟ ΙΔΙΩΤΕΣ	63.98.99	Χρεωστικός			θ-Εξοδα	02/01/2007	<input type="checkbox"/>	<input type="checkbox"/>
1	64	ΔΙΑΦΟΡΑ ΕΞΟΔΑ		Χρεωστικός			θ-Εξοδα	02/01/2007	<input checked="" type="checkbox"/>	<input type="checkbox"/>
2	64.00	ΕΞΟΔΑ ΜΕΤΑΦΟΡΩΝ	64	Χρεωστικός			θ-Εξοδα	02/01/2007	<input checked="" type="checkbox"/>	<input type="checkbox"/>
3	64.00.00	ΕΞΟΔΑ ΚΙΝΗΣΕΩΣ ΜΕΤΑΦΟΡΙΚΩΝ ΜΕΣΩΝ	64.00	Χρεωστικός			θ-Εξοδα	02/01/2007	<input checked="" type="checkbox"/>	<input type="checkbox"/>
4	64.00.00.0000	ΕΞΟΔΑ ΜΕΤΑΦΟΡΑΣ ΑΝΕΥ ΦΠΑ	64.00.00	Χρεωστικός			θ-Εξοδα	02/01/2007	<input type="checkbox"/>	<input type="checkbox"/>
4	64.00.00.0018	ΕΞΟΔΑ ΚΙΝΗΣΕΩΣ ΜΕΤΑΦ.ΜΕΣΩΝ ΦΠΑ 19%	64.00.00	Χρεωστικός			θ-Εξοδα	02/01/2007	<input type="checkbox"/>	<input type="checkbox"/>
3	64.00.04	ΕΞΟΔΑ ΔΙΑΚΙΝΗΣΕΩΣ (ΕΞΩΤ. ΨΥΛΙΚΩΝ-ΑΓΑΘΩΝ ΜΕ ΜΕΤΑΦ...	64.00	Χρεωστικός			θ-Εξοδα	02/01/2007	<input checked="" type="checkbox"/>	<input type="checkbox"/>
4	64.00.04.0018	ΕΞΟΔΑ ΔΙΑΚΙΝΗΣΕΩΝ ΑΓΑΘΩΝ ΜΕ ΜΕΤΑΦ.ΜΕΣΑ ΦΠΑ 19%	64.00.04	Χρεωστικός			θ-Εξοδα	02/01/2007	<input type="checkbox"/>	<input type="checkbox"/>
2	64.01	ΕΞΟΔΑ ΤΑΣΕΙΔΙΩΝ	64	Χρεωστικός			θ-Εξοδα	02/01/2007	<input checked="" type="checkbox"/>	<input type="checkbox"/>
3	64.01.00	ΕΞΟΔΑ ΤΑΣΙΔΙΟΥ ΕΣΩΤΕΡΙΚΟΥ	64.01	Χρεωστικός			θ-Εξοδα	02/01/2007	<input checked="" type="checkbox"/>	<input type="checkbox"/>
4	64.01.00.0000	ΕΞΟΔΑ ΤΑΣΙΔΙΟΥ ΕΣΩΤ.ΑΝΕΥ ΦΠΑ	64.01.00	Χρεωστικός			θ-Εξοδα	02/01/2007	<input type="checkbox"/>	<input type="checkbox"/>
3	64.01.01	ΕΞΟΔΑ ΤΑΣΙΔΙΟΥ ΕΣΩΤΕΡΙΚΟΥ	64.01	Χρεωστικός			θ-Εξοδα	02/01/2007	<input checked="" type="checkbox"/>	<input type="checkbox"/>
4	64.01.01.0000	ΕΞΟΔΑ ΤΑΣΙΔΙΟΥ ΕΣΩΤΕΡΙΚΟΥ	64.01.01	Χρεωστικός			θ-Εξοδα	02/01/2007	<input type="checkbox"/>	<input type="checkbox"/>
2	64.02	ΕΞΟΔΑ ΠΡΟΒΟΛΗΣ ΚΑΙ ΔΙΑΦΗΜΙΣΕΩΣ	64	Χρεωστικός			θ-Εξοδα	02/01/2007	<input checked="" type="checkbox"/>	<input type="checkbox"/>
3	64.02.06	ΕΞΟΔΑ ΥΠΟΔΟΧΗΣ κ ΦΙΛΑΘΕΝΙΑΣ	64.02	Χρεωστικός			θ-Εξοδα	02/01/2007	<input checked="" type="checkbox"/>	<input type="checkbox"/>
4	64.02.06.0000	ΕΞΟΔΑ ΥΠΟΔΟΧΗΣ κ ΦΙΛΑΘΕΝΙΑΣ ΑΝΕΥ ΦΠΑ	64.02.06	Χρεωστικός			θ-Εξοδα	02/01/2007	<input type="checkbox"/>	<input type="checkbox"/>
3	64.02.99	ΔΙΑΦΟΡΑ ΕΞΟΔΑ ΠΡΟΒΟΛΗΣ & ΔΙΑΦΗΜΙΣΕΩΣ	64.02	Χρεωστικός			θ-Εξοδα	02/01/2007	<input checked="" type="checkbox"/>	<input type="checkbox"/>
4	64.02.99.0000	ΔΙΑΦΟΡΑ ΕΞΟΔΑ ΠΡΟΒΟΛΗΣ & ΔΙΑΦΗΜΙΣΕΩΣ ΑΝΕΥ ΦΠΑ	64.02.99	Χρεωστικός			θ-Εξοδα	02/01/2007	<input type="checkbox"/>	<input type="checkbox"/>
4	64.02.99.0018	ΔΙΑΦΟΡΑ ΕΞΟΔΑ ΠΡΟΒΟΛΗΣ & ΔΙΑΦΗΜΙΣΕΩΣ ΦΠΑ 19%	64.02.99	Χρεωστικός			θ-Εξοδα	02/01/2007	<input type="checkbox"/>	<input type="checkbox"/>
2	64.05	ΣΥΝΔΡΟΜΕΣ-ΕΙΣΦΟΡΕΣ	64	Χρεωστικός			θ-Εξοδα	02/01/2007	<input checked="" type="checkbox"/>	<input type="checkbox"/>
3	64.05.01	ΣΥΝΔΡΟΜΕΣ-ΕΙΣΦΟΡΕΣ ΣΕ ΕΠΑΓΓ.ΚΕΣ ΟΡΓ.ΑΝΩΣΕΙΣ	64.05	Χρεωστικός			θ-Εξοδα	02/01/2007	<input checked="" type="checkbox"/>	<input type="checkbox"/>
4	64.05.01.0000	ΣΥΝΔΡΟΜΕΣ ΣΕ ΕΠΑΓΓ.ΓΕΛ.ΜΑΤΙΚΟΥΣ ΟΡΓΑΝΙΣΜΟΥΣ	64.05.01	Χρεωστικός			θ-Εξοδα	02/01/2007	<input type="checkbox"/>	<input type="checkbox"/>
3	64.05.99	ΔΙΑΦΟΡΕΣ ΣΥΝΔΡΟΜΕΣ	64.05	Χρεωστικός			θ-Εξοδα	02/01/2007	<input checked="" type="checkbox"/>	<input type="checkbox"/>
4	64.05.99.0000	ΕΞΟΔΑ ΣΥΝΔΡΟΜΩΝ	64.05.99	Χρεωστικός			θ-Εξοδα	09/02/2007	<input type="checkbox"/>	<input type="checkbox"/>
4	64.05.99.0018	ΔΙΑΦΟΡΕΣ ΣΥΝΔΡΟΜΕΣ ΦΠΑ 19%	64.05.99	Χρεωστικός			θ-Εξοδα	02/01/2007	<input type="checkbox"/>	<input type="checkbox"/>
2	64.08	Διπλότυπα	64	Χρεωστικός			θ-Εξοδα	17/09/2010	<input checked="" type="checkbox"/>	<input type="checkbox"/>
3	64.08.00	Διπλότυπα και γραφική ύλη	64.08	Χρεωστικός			θ-Εξοδα	17/09/2010	<input checked="" type="checkbox"/>	<input type="checkbox"/>
4	64.08.00.0000	Διπλότυπα Μη Κερδοσκοπικός Οργανισμός	64.08.00	Χρεωστικός			θ-Εξοδα	17/09/2010	<input type="checkbox"/>	<input type="checkbox"/>
2	64.07	ΕΝΤΥΠΑ ΚΑΙ ΓΡΑΦΙΚΗ ΥΛΗ	64	Χρεωστικός			θ-Εξοδα	02/01/2007	<input checked="" type="checkbox"/>	<input type="checkbox"/>
3	64.07.00	ΕΝΤΥΠΑ	64.07	Χρεωστικός			θ-Εξοδα	02/01/2007	<input checked="" type="checkbox"/>	<input type="checkbox"/>
4	64.07.00.0018	ΕΝΤΥΠΑ ΦΠΑ 19%	64.07.00	Χρεωστικός			θ-Εξοδα	02/01/2007	<input type="checkbox"/>	<input type="checkbox"/>
3	64.07.01	ΥΛΙΚΑ ΠΟΛΥΑΓΓΛΩΝ ΕΚΤΥΠΩΣΕΩΝ	64.07	Χρεωστικός			θ-Εξοδα	02/01/2007	<input checked="" type="checkbox"/>	<input type="checkbox"/>

Βαθμίδα	Κωδικός	Τίτλος	Ανεπηρεάζει	Φύση	Λογιστικός	Εναλλακτικός	Χαρακτήρας	Ημερίνα	Συγκεντρικός	Ανεπηρεάζει
			Κωδικός		Κωδικός	Κωδικός		Ανοίγματος		
4	84.07.01.0018	ΥΛΙΚΑ ΠΟΛΛΑΠΛΩΝ ΕΚΤΥΠΩΣΕΩΝ ΦΠΑ 19%	84.07.01	Χρεωστικός			Ε-Εξόδα	02/01/2007	<input type="checkbox"/>	<input type="checkbox"/>
3	84.07.02	ΕΞΟΔΑ ΠΟΛΛΑΠΛΩΝ ΕΚΤΥΠΩΣΕΩΝ	84.07	Χρεωστικός			Ε-Εξόδα	02/01/2007	<input checked="" type="checkbox"/>	<input type="checkbox"/>
3	84.07.03	ΓΡΑΦΙΚΗ ΥΛΙΚΑ ΚΑΙ ΛΟΙΠΑ ΥΛΙΚΑ ΓΡΑΦΕΙΟΥ	84.07	Χρεωστικός			Ε-Εξόδα	02/01/2007	<input checked="" type="checkbox"/>	<input type="checkbox"/>
4	84.07.03.0018	ΓΡΑΦΙΚΗ ΥΛΗ κ ΛΟΙΠΑ ΥΛΙΚΑ ΓΡΑΦΕΙΟΥ ΦΠΑ 19%	84.07.03	Χρεωστικός			Ε-Εξόδα	02/01/2007	<input type="checkbox"/>	<input type="checkbox"/>
3	84.07.04	ΑΓΟΡΕΣ ΒΙΒΛΙΩΝ	84.07	Χρεωστικός			Ε-Εξόδα	02/01/2007	<input checked="" type="checkbox"/>	<input type="checkbox"/>
4	84.07.04.0004	ΑΓΟΡΕΣ ΒΙΒΛΙΩΝ ΦΠΑ 4%	84.07.04	Χρεωστικός			Ε-Εξόδα	02/01/2007	<input type="checkbox"/>	<input type="checkbox"/>
2	84.08	ΥΛΙΚΑ ΑΜΕΣΗΣ ΑΝΑΛΩΣΕΩΣ	84	Χρεωστικός			Ε-Εξόδα	02/01/2007	<input checked="" type="checkbox"/>	<input type="checkbox"/>
3	84.08.01	ΥΛΙΚΑ ΚΑΘΑΡΙΟΤΗΤΑΣ	84.08	Χρεωστικός			Ε-Εξόδα	02/01/2007	<input checked="" type="checkbox"/>	<input type="checkbox"/>
4	84.08.01.0000	ΥΛΙΚΑ ΚΑΘΑΡΙΟΤΗΤΑΣ ΑΝΕΥ ΦΠΑ	84.08.01	Χρεωστικός			Ε-Εξόδα	02/01/2007	<input type="checkbox"/>	<input type="checkbox"/>
4	84.08.01.0018	ΥΛΙΚΑ ΚΑΘΑΡΙΟΤΗΤΑΣ ΦΠΑ 19%	84.08.01	Χρεωστικός			Ε-Εξόδα	02/01/2007	<input type="checkbox"/>	<input type="checkbox"/>
3	84.08.99	ΛΟΙΠΑ ΥΛΙΚΑ ΑΜΕΣΗΣ ΑΝΑΛΩΣΕΩΣ	84.08	Χρεωστικός			Ε-Εξόδα	02/01/2007	<input checked="" type="checkbox"/>	<input type="checkbox"/>
4	84.08.99.0000	ΛΟΙΠΑ ΥΛΙΚΑ ΑΜΕΣΗΣ ΑΝΑΛΩΣΗΣ ΑΝΕΥ ΦΠΑ	84.08.99	Χρεωστικός			Ε-Εξόδα	02/01/2007	<input type="checkbox"/>	<input type="checkbox"/>
4	84.08.99.0018	ΛΟΙΠΑ ΥΛΙΚΑ ΑΜΕΣΗΣ ΑΝΑΛΩΣΗΣ ΦΠΑ 19%	84.08.99	Χρεωστικός			Ε-Εξόδα	02/01/2007	<input type="checkbox"/>	<input type="checkbox"/>
2	64.09	ΕΞΟΔΑ ΔΗΜΟΣΙΕΥΣΕΩΝ	64	Χρεωστικός			Ε-Εξόδα	02/01/2007	<input checked="" type="checkbox"/>	<input type="checkbox"/>
3	64.09.01	ΕΞΟΔΑ ΔΗΜΟΣΙΕΥΣΕΩΣ ΑΓΓΕΛΙΩΝ κ ΑΝΑΚΟΙΝΩΣΕΩΝ	64.09	Χρεωστικός			Ε-Εξόδα	02/01/2007	<input checked="" type="checkbox"/>	<input type="checkbox"/>
4	64.09.01.0000	ΕΞΟΔΑ ΔΗΜΟΣΙΕΥΣΕΩΣ ΑΓΓΕΛΙΩΝ κ ΑΝΑΚΟΙΝΩΣΕΩΝ	64.09.01	Χρεωστικός			Ε-Εξόδα	02/01/2007	<input type="checkbox"/>	<input type="checkbox"/>
4	64.09.01.0018	ΕΞΟΔΑ ΔΗΜΟΣΙΕΥΣΕΩΣ ΑΓΓΕΛΙΩΝ κ ΑΝΑΚΟΙΝΩΣΕΩΝ με Φ...	64.09.01	Χρεωστικός			Ε-Εξόδα	21/04/2008	<input type="checkbox"/>	<input type="checkbox"/>
2	84.90	ΥΛΙΚΟ ΓΙΑ ΕΚΤΥΠΩΤΙΚΑ ΜΗΧΑΝΗΜΑΤΑ	84	Χρεωστικός			Ε-Εξόδα	02/01/2007	<input checked="" type="checkbox"/>	<input type="checkbox"/>
2	84.98	ΔΙΑΦΟΡΑ ΕΞΟΔΑ	84	Χρεωστικός			Ε-Εξόδα	02/01/2007	<input checked="" type="checkbox"/>	<input type="checkbox"/>
3	84.98.00	ΚΟΙΝΟΧΡΗΣΤΕΣ ΔΑΠΑΝΕΣ	84.98	Χρεωστικός			Ε-Εξόδα	02/01/2007	<input checked="" type="checkbox"/>	<input type="checkbox"/>
4	84.98.00.0000	ΚΟΙΝΟΧΡΗΣΤΕΣ ΔΑΠΑΝΕΣ	84.98.00	Χρεωστικός			Ε-Εξόδα	11/01/2007	<input type="checkbox"/>	<input type="checkbox"/>
3	84.98.02	ΔΙΚΑΣΤΙΚΑ κ ΕΞΟΔΑ ΕΣΩΔΙΚΩΝ ΕΜΕΡΓΕΙΩΝ	84.98	Χρεωστικός			Ε-Εξόδα	02/01/2007	<input checked="" type="checkbox"/>	<input type="checkbox"/>
4	84.98.02.0000	ΔΙΚΑΣΤΙΚΑ κ ΕΞΟΔΑ ΕΣΩΔΙΚΩΝ ΕΜΕΡΓΕΙΩΝ	84.98.02	Χρεωστικός			Ε-Εξόδα	02/01/2007	<input type="checkbox"/>	<input type="checkbox"/>
3	84.98.99	ΔΙΑΦΟΡΑ ΕΞΟΔΑ	84.98	Χρεωστικός			Ε-Εξόδα	02/01/2007	<input checked="" type="checkbox"/>	<input type="checkbox"/>
4	84.98.99.0000	ΔΙΑΦΟΡΑ ΕΞΟΔΑ ΑΝΕΥ ΦΠΑ	84.98.99	Χρεωστικός			Ε-Εξόδα	02/01/2007	<input type="checkbox"/>	<input type="checkbox"/>
4	84.98.99.0008	ΔΙΑΦΟΡΑ ΕΞΟΔΑ ΦΠΑ 9%	84.98.99	Χρεωστικός			Ε-Εξόδα	02/01/2007	<input type="checkbox"/>	<input type="checkbox"/>
4	84.98.99.0018	ΔΙΑΦΟΡΑ ΕΞΟΔΑ ΦΠΑ 19%	84.98.99	Χρεωστικός			Ε-Εξόδα	02/01/2007	<input type="checkbox"/>	<input type="checkbox"/>
1	85	ΤΟΚΟΙ & ΣΥΝΑΦΗ ΕΞΟΔΑ		Χρεωστικός			Ε-Εξόδα	02/01/2007	<input checked="" type="checkbox"/>	<input type="checkbox"/>
2	85.01	ΤΟΚΟΙ & ΕΞΔΟΓΩΝ ΜΑΚΡΥΠΟΧΡΕΩΣΕΩΝ	85	Χρεωστικός			Ε-Εξόδα	22/08/2007	<input checked="" type="checkbox"/>	<input type="checkbox"/>
3	85.01.00	ΤΟΚΟΙ & ΕΞΔΟΓΩΝ ΜΑΚΡΥΠΟΧΡΕΩΣΕΩΝ	85.01	Χρεωστικός			Ε-Εξόδα	22/08/2007	<input checked="" type="checkbox"/>	<input type="checkbox"/>
4	85.01.00.0000	ΤΟΚΟΙ & ΕΞΔΟΓΩΝ	85.01.00	Χρεωστικός			Ε-Εξόδα	22/08/2007	<input type="checkbox"/>	<input type="checkbox"/>
4	85.01.00.0001	ΤΟΚΟΙ & ΕΞΔΟΓΩΝ ΑΥΤΟΚΙΝΗΤΩΝ	85.01.00	Χρεωστικός			Ε-Εξόδα	22/08/2007	<input type="checkbox"/>	<input type="checkbox"/>
2	85.98	ΛΟΙΠΑ ΣΥΝ. ΜΕ ΤΙΣ ΧΡΗΜ.ΕΞΟΔΑ	85	Χρεωστικός			Ε-Εξόδα	02/01/2007	<input checked="" type="checkbox"/>	<input type="checkbox"/>
3	85.98.01	ΛΟΙΠΕΣ ΠΡΟΜ. & ΕΞΟΔΑ ΤΡΑΠΕΖΩΝ	85.98	Χρεωστικός			Ε-Εξόδα	02/01/2007	<input checked="" type="checkbox"/>	<input type="checkbox"/>
4	85.98.01.0000	ΕΞΟΔΑ ΛΟΓ/ΜΩΝ ΦΩΦΟΣ	85.98.01	Χρεωστικός			Ε-Εξόδα	02/01/2007	<input type="checkbox"/>	<input type="checkbox"/>
3	85.98.10	ΕΞΟΔΑ ΣΥΝΑΦΗ ΜΕ ΤΙΣ ΧΡΗΜΑΤΩΔ. ΠΡΟΜΥΘΕΥΤΩΝ	85.98	Χρεωστικός			Ε-Εξόδα	21/07/2009	<input checked="" type="checkbox"/>	<input type="checkbox"/>
4	85.98.10.0019	ΕΞΟΔΑ - ΤΟΚΟΙ ΠΡΟΜΥΘΕΥΤΩΝ	85.98.10	Χρεωστικός			Ε-Εξόδα	21/07/2009	<input type="checkbox"/>	<input type="checkbox"/>
1	86	ΑΠΟΣΒ. ΠΑΓΙΩΝ ΕΝΣΩΜΣΕ ΑΕΙΤ. ΚΟΣΤ		Χρεωστικός			Ε-Εξόδα	02/01/2007	<input checked="" type="checkbox"/>	<input type="checkbox"/>
2	86.01	ΑΠΟΣΒ. ΚΤΙΡ. ΕΓΚ. ΚΤΙΡ.-ΤΕΧΝ. ΕΡΓΩΝ	86	Χρεωστικός			Ε-Εξόδα	02/01/2007	<input checked="" type="checkbox"/>	<input type="checkbox"/>
3	86.01.07	ΑΠΟΣΒΕΣΕΙΣ ΚΤΙΡΙΩΝ-ΕΓΚΑΤ. ΚΤΙΡΙΩΝ ΣΕ ΑΚΙΝΗΤΑ ΤΡΙΤΩΝ	86.01	Χρεωστικός			Ε-Εξόδα	02/01/2007	<input checked="" type="checkbox"/>	<input type="checkbox"/>
4	86.01.07.0000	ΑΠΟΣΒΕΣΕΙΣ ΚΤΙΡΙΩΝ ΕΓΚΑΤ. ΚΤΙΡΙΩΝ ΣΕ ΑΚΙΝΗΤΑ ΤΡΙΤΩΝ	86.01.07	Χρεωστικός			Ε-Εξόδα	02/01/2007	<input type="checkbox"/>	<input type="checkbox"/>
2	86.02	ΑΠΟΣΒ. ΜΗΧΑΝ.-ΤΕΧ. ΕΓΚ.-ΛΟΙΠ. ΜΗΧ. ΕΞ	86	Χρεωστικός			Ε-Εξόδα	02/01/2007	<input checked="" type="checkbox"/>	<input type="checkbox"/>
2	86.03	ΑΠΟΣΒΕΣΕΙΣ ΜΕΤΑΦΟΡΙΚΩΝ ΜΕΣΩΝ	86	Χρεωστικός			Ε-Εξόδα	02/01/2007	<input checked="" type="checkbox"/>	<input type="checkbox"/>
3	86.03.01	ΑΠΟΣΒΕΣΕΙΣ ΛΟΙΠΩΝ ΕΠΙΒΑΤΙΚΩΝ ΑΥΤΟΚΙΝ.	86.03	Χρεωστικός			Ε-Εξόδα	10/03/2007	<input checked="" type="checkbox"/>	<input type="checkbox"/>
4	86.03.01.0000	ΑΠΟΣΒΕΣΕΙΣ ΛΟΙΠΩΝ ΕΠΙΒΑΤΙΚΩΝ ΑΥΤΟΚ.	86.03.01	Χρεωστικός			Ε-Εξόδα	10/03/2007	<input type="checkbox"/>	<input type="checkbox"/>
2	86.04	ΑΠΟΣΒΕΣΕΙΣ ΕΠΙΓΡΑΦ. & ΛΟΙΠ. ΕΞΟΓΑ	86	Χρεωστικός			Ε-Εξόδα	02/01/2007	<input checked="" type="checkbox"/>	<input type="checkbox"/>
3	86.04.00	ΑΠΟΣΒΕΣΕΙΣ ΕΠΙΓΡΑΦ.	86.04	Χρεωστικός			Ε-Εξόδα	02/01/2007	<input checked="" type="checkbox"/>	<input type="checkbox"/>
4	86.04.00.0000	ΑΠΟΣΒΕΣΕΙΣ ΕΠΙΓΡΑΦ.	86.04.00	Χρεωστικός			Ε-Εξόδα	02/01/2007	<input type="checkbox"/>	<input type="checkbox"/>
3	86.04.01	ΑΠΟΣΒΕΣΕΙΣ ΣΚΕΥΩΝ	86.04	Χρεωστικός			Ε-Εξόδα	02/01/2007	<input checked="" type="checkbox"/>	<input type="checkbox"/>
4	86.04.01.0000	ΑΠΟΣΒΕΣΕΙΣ ΣΚΕΥΩΝ	86.04.01	Χρεωστικός			Ε-Εξόδα	02/01/2007	<input type="checkbox"/>	<input type="checkbox"/>
3	86.04.03	ΑΠΟΣΒΕΣΕΙΣ ΗΥ κ ΗΛΕΚΤΡΟΝΙΚΩΝ ΣΥΓΚΡΟΤΗΜΑΤΩΝ	86.04	Χρεωστικός			Ε-Εξόδα	02/01/2007	<input checked="" type="checkbox"/>	<input type="checkbox"/>
4	86.04.03.0000	ΑΠΟΣΒΕΣΕΙΣ ΗΥ κ ΗΛΕΚΤΡΟΝΙΚΩΝ ΣΥΓΚΡΟΤΗΜΑΤΩΝ	86.04.03	Χρεωστικός			Ε-Εξόδα	02/01/2007	<input type="checkbox"/>	<input type="checkbox"/>
3	86.04.08	ΑΠΟΣΒΕΣΕΙΣ ΕΞΟΠΛΙΣΜΟΥ ΘΑΛΕΠΚΟΙΝΩΝΙΩΝ	86.04	Χρεωστικός			Ε-Εξόδα	02/01/2007	<input checked="" type="checkbox"/>	<input type="checkbox"/>
4	86.04.08.0000	ΑΠΟΣΒΕΣΕΙΣ ΕΞΟΠΛΙΣΜΟΥ ΘΑΛΕΠΚΟΙΝΩΝΙΩΝ	86.04.08	Χρεωστικός			Ε-Εξόδα	02/01/2007	<input type="checkbox"/>	<input type="checkbox"/>
3	86.04.09	ΑΠΟΣΒΕΣΕΙΣ ΛΟΙΠΟΥ ΕΞΟΠΛΙΣΜΟΥ	86.04	Χρεωστικός			Ε-Εξόδα	02/01/2007	<input checked="" type="checkbox"/>	<input type="checkbox"/>
4	86.04.09.0000	ΑΠΟΣΒΕΣΕΙΣ ΛΟΙΠΟΥ ΕΞΟΠΛΙΣΜΟΥ	86.04.09	Χρεωστικός			Ε-Εξόδα	02/01/2007	<input type="checkbox"/>	<input type="checkbox"/>
2	86.05	ΑΠΟΣΒ. ΑΣΟΜΑΚΙΝ & ΕΞΟΔ. ΠΟΛ. ΑΠΟΣ	86	Χρεωστικός			Ε-Εξόδα	02/01/2007	<input checked="" type="checkbox"/>	<input type="checkbox"/>
3	86.05.10	ΑΠΟΣΒΕΣΕΙΣ ΕΞΟΔΩΝ ΙΔΡΥΣΕΩΣ κ ΠΡΩΤΗΣ ΕΓΚΑΤΑΣΤΑΣΗΣ	86.05	Χρεωστικός			Ε-Εξόδα	02/01/2007	<input checked="" type="checkbox"/>	<input type="checkbox"/>
4	86.05.10.0000	ΑΠΟΣΒΕΣΕΙΣ ΕΞΟΔΩΝ ΙΔΡΥΣΕΩΣ κ ΠΡΩΤΗΣ ΕΓΚΑΤΑΣΤΑΣΗΣ	86.05.10	Χρεωστικός			Ε-Εξόδα	02/01/2007	<input type="checkbox"/>	<input type="checkbox"/>
3	86.05.17	ΑΠΟΣΒΕΣΕΙΣ ΕΞΟΔΩΝ ΑΝΑΔΙΟΡΓΑΝΩΣΗΣ	86.05	Χρεωστικός			Ε-Εξόδα	02/01/2007	<input checked="" type="checkbox"/>	<input type="checkbox"/>
4	86.05.17.0000	ΑΠΟΣΒΕΣΕΙΣ ΕΞΟΔΩΝ ΑΝΑΔΙΟΡΓΑΝΩΣΗΣ	86.05.17	Χρεωστικός			Ε-Εξόδα	02/01/2007	<input type="checkbox"/>	<input type="checkbox"/>
1	70	ΠΩΛΗΣΕΙΣ ΕΜΠΟΡΕΥΜΑΤΩΝ		Ποσθητικός			7-Εσοδα	02/01/2007	<input checked="" type="checkbox"/>	<input type="checkbox"/>
2	70.00	ΠΩΛΗΣΕΙΣ ΕΜΠΟΡΕΥΜΑΤΩΝ ΕΣΩΤ. ΧΟΝΔΡ.	70	Ποσθητικός			7-Εσοδα	02/01/2007	<input checked="" type="checkbox"/>	<input type="checkbox"/>
3	70.00.00	ΠΩΛΗΣΕΙΣ ΕΜΠΟΡΕΥΜΑΤΩΝ ΕΣΩΤ. ΧΟΝΔΡ.	70.00	Ποσθητικός			7-Εσοδα	02/01/2007	<input checked="" type="checkbox"/>	<input type="checkbox"/>
4	70.00.00.0008	ΠΩΛΗΣΕΙΣ ΕΜΠΟΡΕΥΜΑΤΩΝ ΦΠΑ 9%	70.00.00	Ποσθητικός			7-Εσοδα	02/01/2007	<input type="checkbox"/>	<input type="checkbox"/>
4	70.00.00.0010	ΠΩΛΗΣΕΙΣ ΕΜΠΟΡΕΥΜΑΤΩΝ ΦΠΑ 10%	70.00.00	Ποσθητικός			7-Εσοδα	30/03/2010	<input type="checkbox"/>	<input type="checkbox"/>
4	70.00.00.0013	ΠΩΛΗΣΕΙΣ ΕΜΠΟΡΕΥΜΑΤΩΝ ΦΠΑ 13-16%	70.00.00	Ποσθητικός			7-Εσοδα	02/01/2007	<input type="checkbox"/>	<input type="checkbox"/>
4	70.00.00.0015	ΠΩΛΗΣΕΙΣ ΕΜΠΟΡΕΥΜΑΤΩΝ ΦΠΑ 15%	70.00.00	Ποσθητικός			7-Εσοδα	30/03/2010	<input type="checkbox"/>	<input type="checkbox"/>
4	70.00.00.0018	ΠΩΛΗΣΕΙΣ ΕΜΠΟΡΕΥΜΑΤΩΝ ΦΠΑ 21%	70.00.00	Ποσθητικός			7-Εσοδα	02/01/2007	<input type="checkbox"/>	<input type="checkbox"/>
4	70.00.00.0021	ΠΩΛΗΣΕΙΣ ΕΜΠΟΡΕΥΜΑΤΩΝ ΦΠΑ 21%	70.00.00	Ποσθητικός			7-Εσοδα	30/03/2010	<input type="checkbox"/>	<input type="checkbox"/>
3	70.00.01	ΠΩΛΗΣΕΙΣ ΕΜΠΟΡΕΥΜΑΤΩΝ ΕΣΩΤ. ΛΙΑΝ.	70.00	Ποσθητικός			7-Εσοδα	02/01/2007	<input checked="" type="checkbox"/>	<input type="checkbox"/>
4	70.00.01.0018	ΠΩΛΗΣΕΙΣ ΕΜΠΟΡΕΥΜΑΤΩΝ ΦΠΑ 19%	70.00.01	Ποσθητικός			7-Εσοδα	02/01/2007	<input type="checkbox"/>	<input type="checkbox"/>
4	70.00.01.0021	ΠΩΛΗΣΕΙΣ ΕΜΠΟΡΕΥΜΑΤΩΝ ΦΠΑ 21%	70.00.01	Ποσθητικός			7-Εσοδα	30/03/2010	<input type="checkbox"/>	<input type="checkbox"/>
2	70.98	ΕΚΠΤΩΣΕΙΣ ΠΩΛΗΣΕΩΝ	70	Ποσθητικός			7-Εσοδα	19/10/2007	<input checked="" type="checkbox"/>	<input type="checkbox"/>
3	70.98.00	ΕΚΠΤΩΣΕΙΣ ΠΩΛΗΣΕΩΝ	70.98	Ποσθητικός			7-Εσοδα	19/10/2007	<input checked="" type="checkbox"/>	<input type="checkbox"/>
4	70.98.00.0019	ΕΚΠΤΩΣΕΙΣ ΠΩΛΗΣΕΩΝ (ΤΖΙΡΟΥ) ΦΠΑ 19%	70.98.00	Ποσθητικός			7-Εσοδα	19/10/2007	<input type="checkbox"/>	<input type="checkbox"/>
4	70.98.00.0021	ΕΚΠΤΩΣΕΙΣ ΠΩΛΗΣΕΩΝ (ΤΖΙΡΟΥ) ΦΠΑ 21%	70.98.00	Ποσθητικός			7-Εσοδα	30/03/2010	<input type="checkbox"/>	<input type="checkbox"/>
1	72	ΠΩΛΗΣΕΙΣ ΛΟΙΠΩΝ ΑΠΟΣΒΕΣΕΩΝ & ΑΧΡΗΣΤΟΥ ΥΛΙΚΟΥ		Ποσθητικός			7-Εσοδα	02/01/2007	<input checked="" type="checkbox"/>	<input type="checkbox"/>
2	72.00	ΠΩΛΗΣΕΙΣ ΑΧΡΗΣΤΟΥ ΥΛΙΚΟΥ	72	Ποσθητικός			7-Εσοδα	02/01/2007	<input checked="" type="checkbox"/>	<input type="checkbox"/>
1	73	ΠΩΛΗΣΕΙΣ ΥΠΗΡΕΣΙΩΝ		Ποσθητικός			7-Εσοδα	02/01/2007	<input checked="" type="checkbox"/>	<input type="checkbox"/>
2	73.00	ΠΑΡΟΧΗ ΜΗΧΑΝΟΓΡΑΦΙΚΩΝ ΥΠΗΡΕΣΙΩΝ	73	Ποσθητικός			7-Εσοδα	02/01/2007	<input type="checkbox"/>	<input type="checkbox"/>
3	73.00.00	ΠΑΡΟΧΗ ΜΗΧΑΝΟΓΡΑΦΙΚΩΝ ΥΠΗΡΕΣΙΩΝ	73.00	Ποσθητικός			7-Εσοδα	02/01/2007	<input checked="" type="checkbox"/>	<input type="checkbox"/>
4	73.00.00.0018	ΠΑΡΟΧΗ ΜΗΧΑΝΩΝ ΥΠΗΡΕΣΙΩΝ ΦΠΑ 21%	73.00.00	Ποσθητικός			7-Εσοδα	02/01/2007	<input type="checkbox"/>	<input type="checkbox"/>
4	73.00.00.0021	ΠΑΡΟΧΗ ΜΗΧΑΝΩΝ ΥΠΗΡΕΣΙΩΝ ΦΠΑ 21%	73.00.00	Ποσθητικός			7-Εσοδα	29/03/2010	<input type="checkbox"/>	<input type="checkbox"/>
4	73.00.00.1019	ΠΑΡΟΧΗ ΥΠΗΡΕΣΙΩΝ (ΠΡΟΜΗΘΕΙΕΣ) ΦΠΑ 21%	73.00.00	Ποσθητικός			7-Εσοδα	11/03/2		



**ΛΟΓΑΡΙΑΣΜΟΙ ΓΕΝΙΚΗΣ ΛΟΓΙΣΤΙΚΗΣ**

05/04/2011 12:49 μμ

Βαθμίδα	Κωδικός	Τίτλος	Ανευρεθόσθμλοσ Λόγλοσ	Ψόθοσ	Λόγλοσ (λολογλοσ)	Ενλολογλοσ κωδλοσ	Χρολο κροτροσ	Ημλοσ ανολόμλοσ	Συγκροτρολοσ	Ανευροτροσ
2	73.02	ΠΑΡΟΧΗ ΥΠΗΡΕΣΙΩΝ-ΣΥΜΒΟΛΑΙΟ ΣΥΝΤΗΡΗΣΗΣ	73	Ποτωλοσ			7-Εσοδο	02/01/2007		
3	73.02.00	ΣΥΜΒΟΛΑΙΟ ΣΥΝΤΗΡΗΣΗΣ	73.02	Ποτωλοσ			7-Εσοδο	02/01/2007		
4	73.02.00.0018	ΣΥΜΒΟΛΑΙΟ ΣΥΝΤΗΡΗΣΗΣ ΦΠΑ 19%	73.02.00	Ποτωλοσ			7-Εσοδο	02/01/2007		
4	73.02.00.0021	ΣΥΜΒΟΛΑΙΟ ΣΥΝΤΗΡΗΣΗΣ ΦΠΑ 21%	73.02.00	Ποτωλοσ			7-Εσοδο	29/03/2010		
2	73.04	ΠΑΡΟΧΗ ΥΠΗΡΕΣΙΩΝ-ΦΙΛΟΣΕΝΙΑ WEB-SITE	73	Ποτωλοσ			7-Εσοδο	02/01/2007		
3	73.04.00	ΦΙΛΟΣΕΝΙΑ WEB-SITE	73.04	Ποτωλοσ			7-Εσοδο	02/01/2007		
4	73.04.00.0018	ΦΙΛΟΣΕΝΙΑ WEB-SITE ΦΠΑ 19%	73.04.00	Ποτωλοσ			7-Εσοδο	02/01/2007		
2	73.10	ΠΩΛΗΣΕΙΣ ΠΑΡΟΧΗΣ ΥΠΗΡΕΣΙΩΝ DSL	73	Ποτωλοσ			7-Εσοδο	02/01/2007		
3	73.10.00	ΠΩΛΗΣΕΙΣ ΥΠΗΡΕΣΙΩΝ HOL ADSL	73.10	Ποτωλοσ			7-Εσοδο	02/01/2007		
4	73.10.00.0019	ΠΩΛΗΣΕΙΣ ΥΠΗΡΕΣΙΩΝ HOL ADSL	73.10.00	Ποτωλοσ			7-Εσοδο	02/01/2007		
2	73.90	ΠΩΛΗΣΕΙΣ ΠΡΟΓΡΑΜΜΑΤΩΝ - ΠΑΡ.ΥΠΗΡ.	73	Ποτωλοσ			7-Εσοδο	09/05/2007		
3	73.90.00	ΠΩΛΗΣΕΙΣ ΠΡΟΓΡΑΜΜΑΤΩΝ - ΠΑΡ.ΥΠΗΡ.	73.90	Ποτωλοσ			7-Εσοδο	09/05/2007		
4	73.90.00.0018	ΠΩΛΗΣΕΙΣ ΠΡΟΓΡΑΜΜΑΤΩΝ - ΠΑΡ.ΥΠΗΡ. ΦΠΑ 21%	73.90.00	Ποτωλοσ			7-Εσοδο	09/05/2007		
4	73.90.00.0021	ΠΩΛΗΣΕΙΣ ΠΡΟΓΡΑΜΜΑΤΩΝ - ΠΑΡ.ΥΠΗΡ. 21%	73.90.00	Ποτωλοσ			7-Εσοδο	29/03/2010		
1	74	ΕΠΧΟΡΗΓ. & ΔΙΛΦ.ΕΣΟΔΑ ΠΩΛΗΣΕΩΝ		Ποτωλοσ			7-Εσοδο	02/01/2007		
2	74.03	ΕΙΔΙΚΕΣ ΕΠΧΟΡΗΓ. -ΕΠΙΔΟΤΗΣΕΙΣ	74	Ποτωλοσ			7-Εσοδο	02/01/2007		
2	74.10	ΕΙΔΙΚΕΣ ΕΠΙΔΟΤΗΣΕΙΣ ΚΙΝ. ΤΗΛΕΦΩΝΙΑΣ	74	Ποτωλοσ			7-Εσοδο	21/06/2010		
3	74.10.00	ΕΙΔΙΚΕΣ ΕΠΙΔΟΤΗΣΕΙΣ ΚΙΝ. ΤΗΛΕΦΩΝΙΑΣ	74.10	Ποτωλοσ			7-Εσοδο	21/06/2010		
4	74.10.00.0021	ΕΙΔΙΚΕΣ ΕΠΙΔΟΤΗΣΕΙΣ ΚΙΝ. ΤΗΛΕΦΩΝΙΑΣ	74.10.00	Ποτωλοσ			7-Εσοδο	21/06/2010		
2	74.98	ΛΟΙΠΑ ΕΣΟΔΑ ΠΩΛΗΣΕΩΝ	74	Ποτωλοσ			7-Εσοδο	02/01/2007		
3	74.98.99	ΠΩΛΗΣΕΙΣ ΠΑΓΙΩΝ	74.98	Ποτωλοσ			7-Εσοδο	02/01/2007		
4	74.98.99.0018	ΠΩΛΗΣΕΙΣ ΠΑΓΙΩΝ ΦΠΑ 19%	74.98.99	Ποτωλοσ			7-Εσοδο	02/01/2007		
1	75	ΕΣΟΔΑ ΠΑΡΕΠΟΜΕΝΩΝ ΔΕΧΘΙΩΝ		Ποτωλοσ			7-Εσοδο	02/01/2007		
2	75.00	ΕΣΟΔΑ ΑΠΟ ΠΑΡ.ΥΠΗΡ.ΣΕ.ΤΡΙΤΟΥΣ	75	Ποτωλοσ			7-Εσοδο	02/01/2007		
2	75.02	ΠΡΟΜΗΘΕΙΕΣ - ΜΕΣΤΕΙΕΙΣ	75	Ποτωλοσ			7-Εσοδο	02/01/2007		
3	75.02.01	ΠΡΟΜΗΘΕΙΕΣ ΑΠΟ ΠΩΛΗΣΕΙΣ ΓΙΑ ΛΟΓ.ΤΡΙΤΩΝ	75.02	Ποτωλοσ			7-Εσοδο	02/01/2007		
4	75.02.01.0000	ΠΡΟΜΗΘΕΙΕΣ ΑΠΟ ΠΩΛΗΣΕΙΣ Χ.ΦΠΑ	75.02.01	Ποτωλοσ			7-Εσοδο	02/01/2007		
2	75.10	ΕΙΣΠΡΑΞ.ΕΣΟΔΑ ΑΠΟΣΤΟΛ.ΑΓΑΘΩΝ	75	Ποτωλοσ			7-Εσοδο	02/01/2007		
1	76	ΕΣΟΔΑ ΚΕΦΑΛΑΙΩΝ		Ποτωλοσ			7-Εσοδο	02/01/2007		
2	76.03	ΛΟΙΠΟΙ ΠΙΣΤΩΤΙΚΟΙ ΤΟΚΟΙ	76	Ποτωλοσ			7-Εσοδο	02/01/2007		
2	76.98	ΛΟΙΠΑ ΕΣΟΔΑ ΚΕΦΑΛΑΙΩΝ	76	Ποτωλοσ			7-Εσοδο	02/01/2007		
3	76.98.00	ΕΚΠΩΣΕΙΣ ΑΠΟ ΕΦΑΓΕΣ ΕΣΟΦΛ.ΦΟΡΩΝ κ ΤΕΛΩΝ	76.98	Ποτωλοσ			7-Εσοδο	02/01/2007		
4	76.98.00.0000	ΕΚΠΩΣΕΙΣ ΑΠΟ ΕΦΑΓΕΣ ΕΣΟΦΛ.ΦΟΡΩΝ κ ΤΕΛΩΝ	76.98.00	Ποτωλοσ			7-Εσοδο	02/01/2007		
1	78	Ισοπαρογλοή Παγλον - Τρομοτρο Εσοδο από Αυτοπαροδοδοσ...		Μλοτροσ				18/11/2009		
2	78.00	Ισοπαρογλοή Παγλον - Τρομοτρο Εσοδο από Αυτοπαροδοδοσ...	78	Μλοτροσ				18/11/2009		
3	78.00.00	Ισοπαρογλοή Παγλον - Τρομοτρο Εσοδο από Αυτοπαροδοδοσ...	78.00	Μλοτροσ				18/11/2009		
3	78.00.13	Ισοπαρογλοή Παγλον - Τρομοτρο Εσοδο από Αυτοπαροδοδοσ...	78.00	Μλοτροσ				18/11/2009		
4	78.00.13.0000	Πωλοσοσ Παγλον	78.00.13	Μλοτροσ				18/11/2009		
1	80	ΓΕΝΙΚΗ ΕΚΜΕΤΑΛΛΕΥΣΗ		Μλοτροσ			8-Αποτολοσ ομλοτων	02/01/2007		
2	80.00	ΛΟΓΩΜΟΣ ΓΕΝΙΚΗΣ ΕΚΜΕΤΑΛΛΕΥΣΕΩΣ	80	Μλοτροσ			8-Αποτολοσ ομλοτων	02/01/2007		
3	80.00.00	ΛΟΓΩΜΟΣ ΓΕΝΙΚΗΣ ΕΚΜΕΤΑΛΛΕΥΣΗΣ	80.00	Μλοτροσ			8-Αποτολοσ ομλοτων	02/01/2007		
4	80.00.00.0000	ΛΟΓΩΜΟΣ ΓΕΝΙΚΗΣ ΕΚΜΕΤΑΛΛΕΥΣΗΣ	80.00.00	Μλοτροσ			8-Αποτολοσ ομλοτων	02/01/2007		
2	80.01	ΜΙΚΤΑ ΑΠΟΤ.ΚΕΡΔΗ Η ΖΗΜΕΣ) ΕΚΜΕΤΑΛΛΕΥΣΗ	80	Μλοτροσ			8-Αποτολοσ ομλοτων	02/01/2007		
3	80.01.00	ΜΙΚΤΑ ΑΠΟΤΕΛΕΣΜΑΤΑ(ΚΕΡΔΗ Η ΖΗΜΕΣ) ΕΚΜΕΤΑΛΛΕΥΣΗ	80.01	Μλοτροσ			8-Αποτολοσ ομλοτων	02/01/2007		
4	80.01.00.0000	ΜΙΚΤΑ ΑΠΟΤΕΛΕΣΜΑΤΑ (ΚΕΡΔΗ Η ΖΗΜΕΣ) ΕΚΜΕΤΑΛΛΕΥΣΗ	80.01.00	Μλοτροσ			8-Αποτολοσ ομλοτων	02/01/2007		
2	80.02	ΕΣΟΔΑ ΜΗ ΠΡΟΣΔ.ΜΙΚΤ. ΑΠΟΤ/ΓΩΝ	80	Μλοτροσ			8-Αποτολοσ ομλοτων	02/01/2007		
3	80.02.00	ΕΣΟΔΑ ΔΙΟΙΚΗΤΙΚΗΣ ΛΕΙΤΟΥΡΓΙΑΣ	80.02	Μλοτροσ			8-Αποτολοσ ομλοτων	02/01/2007		
4	80.02.00.0000	ΕΣΟΔΑ ΔΙΟΙΚΗΤΙΚΗΣ ΛΕΙΤΟΥΡΓΙΑΣ	80.02.00	Μλοτροσ			8-Αποτολοσ ομλοτων	02/01/2007		
3	80.02.02	ΕΣΟΔΑ ΛΕΙΤΟΥΡΓΙΑΣ ΔΙΑΘΕΣΗΣ	80.02	Μλοτροσ			8-Αποτολοσ ομλοτων	02/01/2007		
4	80.02.02.0000	ΕΣΟΔΑ ΛΕΙΤΟΥΡΓΙΑΣ ΔΙΑΘΕΣΗΣ	80.02.02	Μλοτροσ			8-Αποτολοσ ομλοτων	02/01/2007		
3	80.02.06	ΧΡΕΩΣΤΙΚΟΙ ΤΟΚΟΙ ΚΑΙ ΣΥΝΑΦΗ ΕΣΟΔΑ	80.02	Μλοτροσ			8-Αποτολοσ ομλοτων	02/01/2007		
4	80.02.06.0000	ΧΡΕΩΣΤΙΚΟΙ ΤΟΚΟΙ ΚΑΙ ΣΥΝΑΦΗ ΕΣΟΔΑ	80.02.06	Μλοτροσ			8-Αποτολοσ ομλοτων	02/01/2007		
2	80.03	ΕΣΟΔΑ ΜΗ ΠΡΟΣΔ.ΜΙΚΤΩΝ ΑΠΟΤ/ΓΩΝ	80	Μλοτροσ			8-Αποτολοσ ομλοτων	02/01/2007		
3	80.03.04	ΠΙΣΤΩΤΙΚΟΙ ΤΟΚΟΙ Κ ΣΥΝΑΦΗ ΕΣΟΔΑ	80.03	Μλοτροσ			8-Αποτολοσ ομλοτων	14/03/2007		
4	80.03.04.0000	ΠΙΣΤΩΤΙΚΟΙ ΤΟΚΟΙ & ΣΥΝΑΦΗ ΕΣΟΔΑ	80.03.04	Μλοτροσ			8-Αποτολοσ ομλοτων	14/03/2007		
1	81	ΕΚΤΑΚΤΑ & ΑΝΟΡΓΑΝΑ ΑΠΟΤ/ΤΑ		Μλοτροσ			8-Αποτολοσ ομλοτων	02/01/2007		
2	81.00	ΕΚΤΑΚΤΑ & ΑΝΟΡΓΑΝΑ ΕΣΟΔΑ	81	Μλοτροσ			8-Αποτολοσ ομλοτων	02/01/2007		
3	81.00.00	ΦΟΡΟΛΟΓΙΚΑ ΠΡΟΣΤΙΜΑ κ ΠΡΟΣΑΥΞΗΣΕΙΣ	81.00	Μλοτροσ			8-Αποτολοσ ομλοτων	02/01/2007		
4	81.00.00.0000	ΦΟΡΟΛΟΓΙΚΑ ΠΡΟΣΤΙΜΑ κ ΠΡΟΣΑΥΞΗΣΕΙΣ	81.00.00	Μλοτροσ			8-Αποτολοσ ομλοτων	02/01/2007		
3	81.00.01	ΠΡΟΣΑΥΞΗΣΕΙΣ ΕΙΣΦΟΡΩΝ ΑΣΦΑΛ.ΤΑΜΕΙΩΝ	81.00	Μλοτροσ			8-Αποτολοσ ομλοτων	02/01/2007		
4	81.00.01.0000	ΠΡΟΣΑΥΞΗΣΕΙΣ ΕΙΣΦΟΡΩΝ ΑΣΦΑΛ.ΤΑΜΕΙΩΝ	81.00.01	Μλοτροσ			8-Αποτολοσ ομλοτων	02/01/2007		
3	81.00.99	ΛΟΙΠΑ ΕΚΤΑΚΤΑ κ ΑΝΟΡΓΑΝΑ ΕΣΟΔΑ	81.00	Μλοτροσ			8-Αποτολοσ ομλοτων	02/01/2007		
4	81.00.99.0000	ΛΟΙΠΑ ΕΚΤΑΚΤΑ κ ΑΝΟΡΓΑΝΑ ΕΣΟΔΑ	81.00.99	Μλοτροσ			8-Αποτολοσ ομλοτων	02/01/2007		
2	81.01	ΕΚΤΑΚΤΑ & ΑΝΟΡΓΑΝΑ ΕΣΟΔΑ	81	Μλοτροσ			8-Αποτολοσ ομλοτων	02/01/2007		
3	81.01.99	ΛΟΙΠΑ ΕΚΤΑΚΤΑ κ ΑΝΟΡΓΑΝΑ ΕΣΟΔΑ	81.01	Μλοτροσ			8-Αποτολοσ ομλοτων	02/01/2007		
4	81.01.99.0000	ΛΟΙΠΑ ΕΚΤΑΚΤΑ κ ΑΝΟΡΓΑΝΑ ΕΣΟΔΑ	81.01.99	Μλοτροσ			8-Αποτολοσ ομλοτων	02/01/2007		
2	81.02	ΕΚΤΑΚΤΕΣ ΖΗΜΕΣ	81	Μλοτροσ			8-Αποτολοσ ομλοτων	02/01/2007		
3	81.02.03	ΕΚΤΑΚΤΕΣ ΖΗΜΕΣ ΑΠΟ ΠΩΛΗΣΕΙΣ	81.02	Μλοτροσ			8-Αποτολοσ ομλοτων	18/11/2009		
4	81.02.03.0000	ΕΚΤΑΚΤΕΣ ΖΗΜΕΣ ΑΠΟ ΠΩΛΗΣΕΙΣ ΠΑΓΙΟΥ ΣΥΜΠΛΗΡΩΜΑΤΟΣ	81.02.03	Μλοτροσ			8-Αποτολοσ ομλοτων	18/11/2009		
2	81.03	ΕΚΤΑΚΤΑ ΚΕΡΔΗ	81	Μλοτροσ			8-Αποτολοσ ομλοτων	02/01/2007		
1	82	ΕΣΟΔΑ & ΕΣΟΔΑ ΠΡΟΗΓΟΥΜ.ΧΡΗΣΕΩΝ		Μλοτροσ			8-Αποτολοσ ομλοτων	02/01/2007		
2	82.00	ΕΣΟΔΑ ΠΡΟΗΓ.ΧΡΗΣΕΩΝ	82	Μλοτροσ			8-Αποτολοσ ομλοτων	02/01/2007		
2	82.01	ΕΣΟΔΑ ΠΡΟΗΓΟΥΜΕΝΩΝ ΧΡΗΣΕΩΝ	82	Μλοτροσ			8-Αποτολοσ ομλοτων	02/01/2007		
1	83	ΠΡΟΒΛΕΨΕΙΣ ΓΙΑ ΕΚΤΑΚΤ.ΚΙΝΔΥΝΟΥΣ		Μλοτροσ			8-Αποτολοσ ομλοτων	02/01/2007		
2	83.11	ΠΡΟΒΛΕΨ.ΓΙΑ ΕΠΙΦΑΛ.ΑΠΑΙΤΗΣΕΙΣ	83	Μλοτροσ			8-Αποτολοσ ομλοτων	02/01/2007		
1	86	ΑΠΟΤΕΛΕΣΜΑΤΑ ΧΡΗΣΕΩΣ		Μλοτροσ			8-Αποτολοσ ομλοτων	02/01/2007		
2	86.00	ΑΠΟΤΕΛΕΣΜΑΤΑ ΕΚΜΕΤΑΛΛΕΥΣΕΩΣ	86	Μλοτροσ			8-Αποτολοσ ομλοτων	02/01/2007		
3	86.00.00	ΜΙΚΤΑ ΑΠΟΤΕΛΕΣΜΑΤΑ ΕΚΜΕΤΑΛΛΕΥΣΕΩΣ	86.00	Μλοτροσ			8-Αποτολοσ ομλοτων	02/01/2007		
4	86.00.00.0000	ΜΙΚΤΑ ΑΠΟΤΕΛΕΣΜΑΤΑ ΕΚΜΕΤΑΛΛΕΥΣΕΩΣ	86.00.00	Μλοτροσ			8-Αποτολοσ ομλοτων	02/01/2007		
3	86.00.02	ΕΣΟΔΑ ΔΙΟΙΚΗΤΙΚΗΣ ΛΕΙΤΟΥΡΓΙΑΣ	86.00	Μλοτροσ			8-Αποτολοσ ομλοτων	02/01/2007		
4	86.00.02.0000	ΕΣΟΔΑ ΔΙΟΙΚΗΤΙΚΗΣ ΛΕΙΤΟΥΡΓΙΑΣ	86.00.02	Μλοτροσ			8-Αποτολοσ ομλοτων	02/01/2007		
3	86.00.04	ΕΣΟΔΑ ΛΕΙΤΟΥΡΓΙΑΣ ΔΙΑΘΕΣΗΣ	86.00	Μλοτροσ			8-Αποτολοσ ομλοτων	02/01/2007		
4	86.00.04.0000	ΕΣΟΔΑ ΛΕΙΤΟΥΡΓΙΑΣ ΔΙΑΘΕΣΗΣ	86.00.04	Μλοτροσ			8-Αποτολοσ ομλοτων	02/01/2007		
2	86.01	ΧΡΗΜΑΤΟΟΙΚΟΝΟΜΙΚΑ ΑΠΟΤΕΛ/ΤΑ	86	Μλοτροσ			8-Αποτολοσ ομλοτων	02/01/2007		
3	86.01.03	ΠΙΣΤΩΤΙΚΟΙ ΤΟΚΟΙ & ΣΥΝΑΦΗ ΕΣΟΔΑ	86.01	Μλοτροσ			8-Αποτολοσ ομλοτων	14/03/2007		
4	86.01.03.0000	ΠΙΣΤΩΤΙΚΟΙ ΤΟΚΟΙ & ΣΥΝΑΦΗ ΕΣΟΔΑ	86.01.03	Μλοτροσ			8-Αποτολοσ ομλοτων	14/03/2007		
3	86.01.09	ΧΡΕΩΣΤΙΚΟΙ ΤΟΚΟΙ ΚΑΙ ΣΥΝΑΦΗ ΕΣΟΔΑ	86.01	Μλοτροσ			8-Αποτολοσ ομλοτων	02/01/2007		
4	86.01.09.0000	ΧΡΕΩΣΤΙΚΟΙ ΤΟΚΟΙ ΚΑΙ ΣΥΝΑΦΗ ΕΣΟΔΑ	86.01.09	Μλοτροσ			8-Αποτολοσ ομλοτων	02/01/2007		
2	86.02	ΕΚΤΑΚΤΑ & ΑΝΟΡΓΑΝΑ ΑΠΟΤ/ΤΑ	86	Μλοτροσ			8-Αποτολοσ ομλοτων	02/01/2007		

Βαθμίδα	Κωδικός	Τίτλος	Ανεπεροβάθμιος Λόγος	Φύση	Λογιστολογισμός	Εναλλακτικός κωδικός	Χαρακτηρισμός	Ημερία ανοίγματος	Συγκεντρωτικός	Ανεπεργός
3	86.02.00	ΕΚΤΑΚΤΑ ΚΑΙ ΑΝΟΡΓΑΝΑ ΕΣΟΔΑ	86.02	Μικτός	<input type="checkbox"/>		8-Αποτελεσμάτων	31/12/2007	<input checked="" type="checkbox"/>	<input type="checkbox"/>
4	86.02.00.0000	ΕΚΤΑΚΤΑ ΚΑΙ ΑΝΟΡΓΑΝΑ ΕΣΟΔΑ	86.02.00	Μικτός	<input type="checkbox"/>		8-Αποτελεσμάτων	31/12/2007	<input type="checkbox"/>	<input type="checkbox"/>
3	86.02.07	ΕΚΤΑΚΤΑ ΚΑΙ ΑΝΟΡΓΑΝΑ ΕΣΟΔΑ	86.02	Μικτός	<input type="checkbox"/>		8-Αποτελεσμάτων	02/01/2007	<input checked="" type="checkbox"/>	<input type="checkbox"/>
4	86.02.07.0000	ΕΚΤΑΚΤΑ ΚΑΙ ΑΝΟΡΓΑΝΑ ΕΣΟΔΑ	86.02.07	Μικτός	<input type="checkbox"/>		8-Αποτελεσμάτων	02/01/2007	<input type="checkbox"/>	<input type="checkbox"/>
2	86.99	ΚΑΘΑΡΑ ΑΠΟΤΕΛΕΣΜΑΤΑ ΧΡΗΣΕΩΣ	86	Μικτός	<input type="checkbox"/>		8-Αποτελεσμάτων	02/01/2007	<input checked="" type="checkbox"/>	<input type="checkbox"/>
3	86.99.00	ΚΑΘΑΡΑ ΑΠΟΤΕΛΕΣΜΑΤΑ ΧΡΗΣΕΩΣ	86.99	Μικτός	<input type="checkbox"/>		8-Αποτελεσμάτων	02/01/2007	<input checked="" type="checkbox"/>	<input type="checkbox"/>
4	86.99.00.0000	ΚΑΘΑΡΑ ΑΠΟΤΕΛΕΣΜΑΤΑ ΧΡΗΣΕΩΣ	86.99.00	Μικτός	<input type="checkbox"/>		8-Αποτελεσμάτων	02/01/2007	<input type="checkbox"/>	<input type="checkbox"/>
1	88	ΑΠΟΤΕΛΕΣΜΑΤΑ ΠΡΟΣ ΔΙΑΘΕΣΗ		Μικτός	<input type="checkbox"/>		8-Αποτελεσμάτων	02/01/2007	<input checked="" type="checkbox"/>	<input type="checkbox"/>
2	88.00	ΚΑΘΑΡΑ ΚΕΡΔΗ ΧΡΗΣΕΩΣ	88	Μικτός	<input type="checkbox"/>		8-Αποτελεσμάτων	02/01/2007	<input checked="" type="checkbox"/>	<input type="checkbox"/>
3	88.00.00	ΚΑΘΑΡΑ ΚΕΡΔΗ ΧΡΗΣΕΩΣ	88.00	Μικτός	<input type="checkbox"/>		8-Αποτελεσμάτων	02/01/2007	<input checked="" type="checkbox"/>	<input type="checkbox"/>
4	88.00.00.0000	ΚΑΘΑΡΑ ΚΕΡΔΗ ΧΡΗΣΕΩΣ	88.00.00	Μικτός	<input type="checkbox"/>		8-Αποτελεσμάτων	02/01/2007	<input type="checkbox"/>	<input type="checkbox"/>
2	88.01	ΖΗΜΕΣ ΧΡΗΣΕΩΣ	88	Μικτός	<input type="checkbox"/>		8-Αποτελεσμάτων	02/01/2007	<input checked="" type="checkbox"/>	<input type="checkbox"/>
2	88.02	ΥΠΟΛΟΙΠΟ ΚΕΡΔΩΝ ΠΡΟΗΓΟΥΜ.ΧΡΗΣΕΩΣ	88	Μικτός	<input type="checkbox"/>		8-Αποτελεσμάτων	02/01/2007	<input checked="" type="checkbox"/>	<input type="checkbox"/>
3	88.02.00	ΥΠΟΛΟΙΠΟ ΚΕΡΔΩΝ ΠΡΟΗΓ.ΧΡΗΣΕΩΝ	88.02	Μικτός	<input type="checkbox"/>			14/03/2007	<input checked="" type="checkbox"/>	<input type="checkbox"/>
4	88.02.00.0000	ΥΠΟΛΟΙΠΟ ΚΕΡΔΩΝ ΠΡΟΗΓ.ΧΡΗΣΕΩΝ	88.02.00	Μικτός	<input type="checkbox"/>			14/03/2007	<input type="checkbox"/>	<input type="checkbox"/>
2	88.06	ΔΙΑΦ.ΦΟΡΟΛΟΓ.ΕΛΕΓΧ.ΠΡΟΗΓ.ΧΡΗΣΕΩΣ	88	Μικτός	<input type="checkbox"/>		8-Αποτελεσμάτων	02/01/2007	<input checked="" type="checkbox"/>	<input type="checkbox"/>
3	88.06.00	ΔΙΑΦ.ΦΟΡΟΛ.ΕΛΕΓΧΟΥ ΠΡΟΗΓ.ΧΡΗΣΕΩΝ	88.06	Μικτός	<input type="checkbox"/>			30/01/2009	<input checked="" type="checkbox"/>	<input type="checkbox"/>
4	88.06.00.0000	ΔΙΑΦ.ΦΟΡΟΛ.ΕΛΕΓΧΟΥ ΠΡΟΗΓ.ΧΡΗΣΕΩΝ	88.06.00	Μικτός	<input type="checkbox"/>			30/01/2009	<input type="checkbox"/>	<input type="checkbox"/>
3	88.06.10	Διαφορές φορολ.ελέγχου προηγ. χρήσεων N. 3888/2010	88.06	Μικτός	<input type="checkbox"/>			15/12/2010	<input checked="" type="checkbox"/>	<input type="checkbox"/>
4	88.06.10.0000	Περαιώσει χρήσεων (2000-2010)	88.06.10	Μικτός	<input type="checkbox"/>			15/12/2010	<input type="checkbox"/>	<input type="checkbox"/>
2	88.08	ΦΟΡΟΣ ΕΙΣΟΔΗΜΑΤΟΣ	88	Μικτός	<input type="checkbox"/>		8-Αποτελεσμάτων	02/01/2007	<input checked="" type="checkbox"/>	<input type="checkbox"/>
3	88.08.00	ΦΟΡΟΣ ΕΙΣΟΔΗΜΑΤΟΣ	88.08	Μικτός	<input type="checkbox"/>		8-Αποτελεσμάτων	02/01/2007	<input checked="" type="checkbox"/>	<input type="checkbox"/>
4	88.08.00.0000	ΦΟΡΟΣ ΕΙΣΟΔΗΜΑΤΟΣ	88.08.00	Μικτός	<input type="checkbox"/>		8-Αποτελεσμάτων	02/01/2007	<input type="checkbox"/>	<input type="checkbox"/>
2	88.98	ΖΗΜΕΣ ΕΙΣ ΝΕΟΝ	88	Μικτός	<input type="checkbox"/>		8-Αποτελεσμάτων	02/01/2007	<input checked="" type="checkbox"/>	<input type="checkbox"/>
2	88.99	ΚΕΡΔΗ ΠΡΟΣ ΔΙΑΘΕΣΗ	88	Μικτός	<input type="checkbox"/>		8-Αποτελεσμάτων	02/01/2007	<input checked="" type="checkbox"/>	<input type="checkbox"/>
3	88.99.00	ΚΕΡΔΗ ΠΡΟΣ ΔΙΑΘΕΣΗ	88.99	Μικτός	<input type="checkbox"/>		8-Αποτελεσμάτων	02/01/2007	<input checked="" type="checkbox"/>	<input type="checkbox"/>
4	88.99.00.0000	ΚΕΡΔΗ ΠΡΟΣ ΔΙΑΘΕΣΗ	88.99.00	Μικτός	<input type="checkbox"/>		8-Αποτελεσμάτων	02/01/2007	<input type="checkbox"/>	<input type="checkbox"/>
1	89	ΙΣΟΛΟΓΙΣΜΟΣ		Μικτός	<input type="checkbox"/>		8-Αποτελεσμάτων	02/01/2007	<input checked="" type="checkbox"/>	<input type="checkbox"/>
2	89.00	ΙΣΟΛΟΓΙΣΜΟΣ ΑΝΟΙΓΜΑΤΟΣ ΧΡΗΣΕΩΣ	89	Μικτός	<input type="checkbox"/>		8-Αποτελεσμάτων	02/01/2007	<input checked="" type="checkbox"/>	<input type="checkbox"/>
3	89.00.00	ΙΣΟΛΟΓΙΣΜΟΣ ΑΝΟΙΓΜΑΤΟΣ	89.00	Μικτός	<input type="checkbox"/>		8-Αποτελεσμάτων	02/01/2007	<input checked="" type="checkbox"/>	<input type="checkbox"/>
4	89.00.00.0000	ΙΣΟΛΟΓΙΣΜΟΣ ΑΝΟΙΓΜΑΤΟΣ	89.00.00	Μικτός	<input type="checkbox"/>		8-Αποτελεσμάτων	02/01/2007	<input type="checkbox"/>	<input type="checkbox"/>
4	89.00.00.0001	ΑΝΤΙΘΕΤΟΣ ΙΣΟΛΟΓΙΣΜΟΣ ΑΝΟΙΓΜΑΤΟΣ	89.00.00	Μικτός	<input type="checkbox"/>		8-Αποτελεσμάτων	09/05/2007	<input type="checkbox"/>	<input type="checkbox"/>